

22–43	WIEN
44–46	SALZBURG STADT
47–49	INNSBRUCK
50	LINZ
51	GRAZ

86–99	KÄRNTEN
119–121	OBERÖSTERREICH
100–118	SALZBURGERLAND
122–126	STEIERMARK
57–85	TIROL/OSTTIROL
52–56	VORARLBERG

-  Landeshauptstädte
-  Mondial Orte
-  Imst richtungsweisende Orte
-  Straßennummer
-  Flughafen
-  Gletscher

<b>A</b>	
Abtenau	118
<b>B</b>	
Bad Gastein	115–117
Bad Hofgastein	114
Bad Kleinkirchheim	93–99
Bludenz	54
<b>D</b>	
Damüls	54
Döbriach	91
<b>F</b>	
Fieberbrunn	81
Fusch a. d. Großglocknerstraße	110
<b>G</b>	
Gargellen	56
Gosau	120
<b>H</b>	
Hallstatt	119
Hermagor	89
Hinterstoder	121
Hopfgarten	81

<b>I</b>	
Igls	76
Innerkrems	91
Ischgl	60
<b>K</b>	
Kals am Großglockner	85
Kitzbühel	78–79
Kirchberg	80
Krimml	112
<b>L</b>	
Längenfeld	75
<b>M</b>	
Murau	122
<b>N</b>	
Neustift im Stubaital	70–73
<b>P</b>	
Patergassen	92
Pertisau	82



## S

Saalbach	102
Schladming	123–125
Schönberg	122
Schruns	55
Seefeld	61–65
Serfaus	74
Sillian	83–84
Stainach-Pürgg	126
St. Anton/Arlberg	60
St. Gallenkirch	56
St. Jakob im Defereggental	83
St. Leonhard im Pitztal	66
St. Michael im Lungau	118

## T

Treffen am Ossiacher See	89
Tschagguns	55

## U

Uderns	82
Uttendorf	111

## Z

Zell am See	103–109
-------------	---------

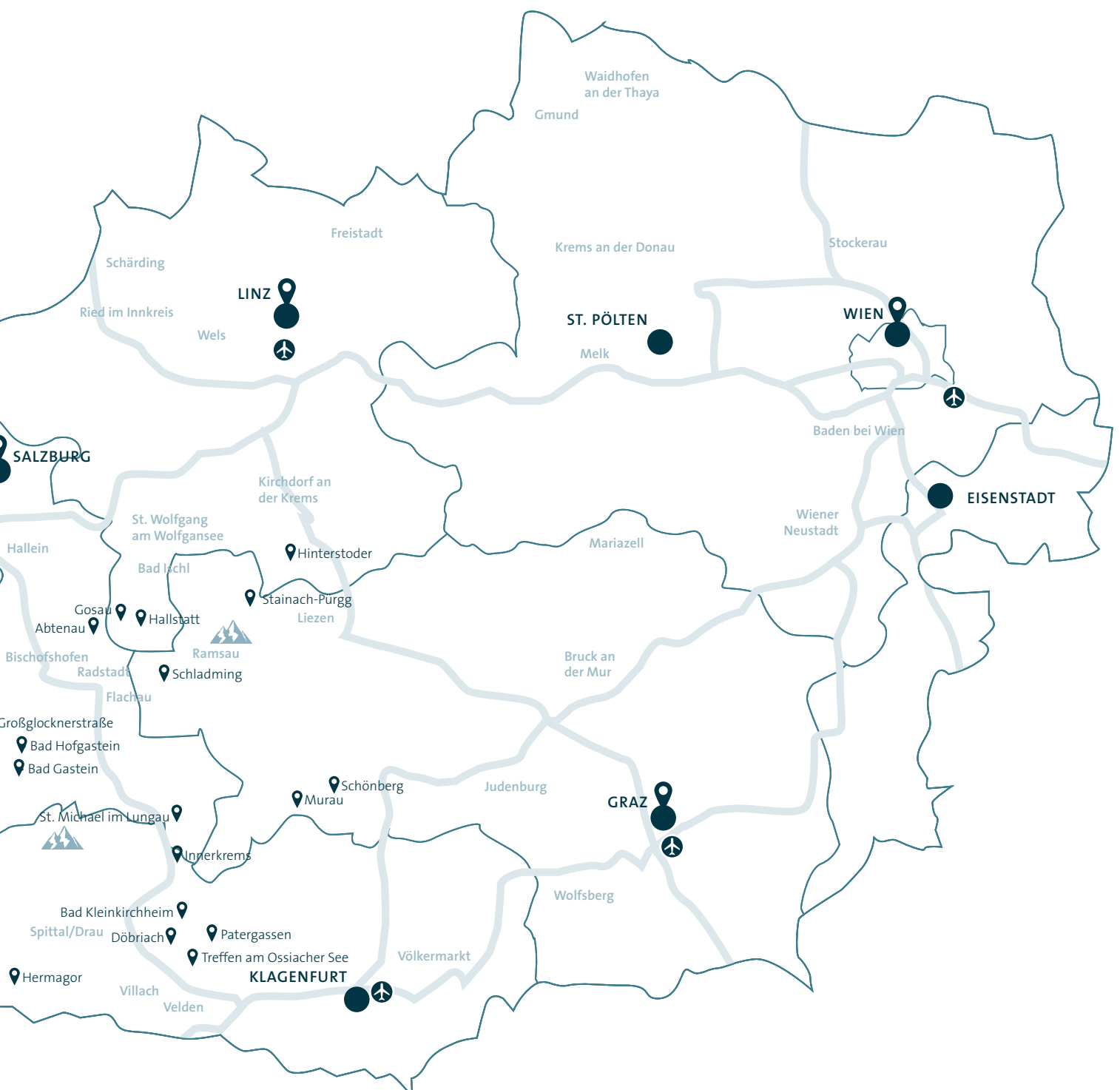

# UNSERE SKIGEBIETE AUF EINEN BLICK

Skigebiet	Seite	Höhenlage in Meter	Pistenkilometer gesamt	blaue Pisten (leicht)	rote Pisten (mittel)	schwarze Pisten (schwer)	Freeride/Skitouren	Lifte gesamt	Seilbahnen/Gondeln	Sessellifte	Schleplifte/Übungslifte
<b>VORARLBERG</b>											
Mellau-Damüls-Faschina	54	710–2.051	109	28	51	10	21	28	2	15	11
Silvretta Montafon	54–56	700–2.430	141	60	45	8	28	35	10	18	7
<b>TIROL</b>											
Ski Arlberg	60	1.304–2.811	305	130	122	51	200	88	16	44	28
Fieberbrunn im Skicircus Saalbach Hinterglemm Leogang	81	840–2.096	270	140	112	18		70	29	21	20
Hopfgarten/Skiwelt Wilder Kaiser-Brixental	81	620–1.829	288	126	127	35		90	17	34	39
Hochzillertal-Hochfügen-Spieljoch	82	634–2.054	113,7	32,3	56,1	15,7	9	49	9	13	27
Innsbruck Igls-Patscherkofel	76	1.009–1.965	19	5	10	4		6	1		5
Ischgl	60	1.377–2.872	238	39	150	34	15	45	7	25	13
Achensee-Karwendel	82	950–1.500	12	6	6			4	1		3
KitzSki - Kitzbühel/Kirchberg	77–80	780–2.004	233	102	72	20	39	57	12	27	18
Pitztal-Hochzeiger	66	1.450–2.450	40	10	22	8		9	1	4	4
Serfaus-Fiss-Ladis	74	1.200–2.820	214	47	123	28	16	68	12	16	40
Ski Arena Seefeld <sup>1)</sup>	61–65	1.140–2.064	34	21	9	4		36	3	5	28
Sölden/Ötztal	75	1.350–3.340	144	70	45	29	x	31	8	14	9
Stubaital <sup>3)</sup>	67–73	982–3.210	109	58	41	10	24	45	9	10	26
<b>Osttirol</b>											
Großglockner Resort Kals-Matrei	85	920–2.403	44,6	9,5	24,5	6	4,6	17	3	6	8
Sillian-Hochpustertal	83–84	1.100–2.407	22,4	5,6	15	1,1	0,7	7	2	3	2
St. Jakob-Brunnalm	83	1.400–2.525	23,7	4,7	11,1	1,2	6,7	7	1	2	4
<b>Kärnten</b>											
Bad Kleinkirchheim-St. Oswald	93–99	1.100–2.055	103	18	77	8		24	4	7	13
Gerlitzen Alpe	89	1.010–1.911	60	9	30	6	15	20	1	7	12
Nassfeld	89	610–2.200	110	30	69	11		30	5	9	16
<b>SalzburgerLand</b>											
Gasteinertal <sup>4)</sup>	113–117	850–2.650	197	66	103	7	21	43	14	13	16
Skicircus Saalbach Hinterglemm Leogang Fieberbrunn	102	840–2.096	270	140	112	18		70	29	21	20
Weißsee Gletscherwelt	111	804–2.600	23	6	15	2		9	2	2	5
Großbeck-Speiereck	118	1.000–2.400	50	26	18	6		13	2	4	7
Zell am See-Kaprun <sup>5)</sup>	103–110	757–3.029	138	59	51	28	10	51	18	16	17
Zillertal Arena - Krimml/Hochkrimml	112	1.250–2.500	147	49	87	11	3	52	12	22	18
<b>Oberösterreich</b>											
Dachstein West <sup>6)</sup>	118–120	780–2.100	160	57	95	8		70	9	24	29
Hinterstoder-Höss	121	600–2.000	40	12	18	10		12	2	2	8
<b>Steiermark</b>											
Kreischberg/Murau	122	868–2.118	42	17	16	9		13	3	4	6
Lachtal	122	1.600–2.222	36	7	16	3	10	10		2	8
Schladming 4-Berge-Skischaukel	123–125	750–2.015	123	47	68	8		45	8	22	14

<sup>1)</sup> Skipass-Preise von 2021/22. Änderungen vorbehalten.

Nachtskilauf	Speed-/Reenstrecke	Snowpark/Funpark	Kinderland	Skilifte/ISKI	free WLAN	Loipenkilometer gesamt	klassische Loipen	Skating-Loipen	Höhenloipen	Winterwanderwege in km	Rodelbahnen, Anzahl	Hütten	gratis Skipass für Kinder bis Jahrgang	6-Tages-Skipass in EURO (Neben-/Hochsaison)
•		•	•	•	•	34	•	•	•	20	2	20	2017	244/256 <sup>1)</sup>
	•	•	•	•	•	90	•	•	•	45	2	10	2017	228/285 <sup>1)</sup>
	•	•	•	•	•	70	•	•	•	80	3	54	–	229/326 <sup>1)</sup>
	•	•	•	•	•	110 <sup>1)</sup>	•	•		100 <sup>1)</sup>	1	60	2017	272/302 <sup>1)</sup>
•	•	•	•	•	•	148 <sup>1)</sup>	•	•	•	250 <sup>1)</sup>		80	2017	280,50/233,50
•	•	•	•	•	•	50	•	•	•	50	1	34	2017	307
•		•	•		•	120 <sup>1)</sup>	•	•		13	1	8	2017	189 <sup>1)</sup>
		•	•	•	•	74	•	•	•	60	1	15	2015	299,50/347,50
			•		•	210 <sup>1)</sup>	•	•		150 <sup>1)</sup>	1	1	2016	150,50 <sup>1)</sup>
•		•	•	•	•	70	•	•	•	170	3	60	2017	265/319
•	•	•	•	•	•	80 <sup>1)</sup>	•	•	•	10	1	4	2013	170/248 <sup>1)</sup>
•	•	•	•	•	•	52	•	•	•	100	2	27	2017	295/326
•		•	•	•	•	245	•	•	•	142	7	13	–	255,50 <sup>1)</sup>
•		•		•	•	143 <sup>1)</sup>	•	•	•	50	1	33	2019	342/371,50
		•	•	•	•	40	•	•	•	80	10	33	2015	300
•		•	•	•		30	•	•		20	4	14	2017	263/282
		•	•	•	•	120 <sup>1)</sup>	•	•	•	30	3	3	2017	263/282
	•	•	•	•	•	76	•	•	•	45	2	7	2017	263/282
	•	•	•	•	•	8	•	•		60	4	23	2019	250/270 <sup>1)</sup>
		•	•	•		4			•	12	1	16	2017	243/262 <sup>1)</sup>
•	•	•	•	•	•	80 <sup>1)</sup>	•	•	•	50	5	25	2017	250/270 <sup>1)</sup>
		•	•	•	•	40	•	•	•	100	2	30	–	278/299 <sup>1)</sup>
•	•	•	•	•	•	12	•	•	•	140	5	60	2017	272/302 <sup>1)</sup>
			•			25	•	•		20		4	2017	208/225
•		•	•	•	•	150 <sup>1)</sup>	•	•	•	30	1	8	2017	246,50/270 <sup>1)</sup>
•		•	•	•	•	107	•	•	•	40	6	40	2017	272/302 <sup>1)</sup>
•	•	•	•	•	•	200 <sup>1)</sup>	•	•	•	30	2	34	2017	307
•	•	•	•	•	•	125	•	•	•	70	4	27	2015	244/260 <sup>1)</sup>
	•		•	•	•	28	•	•	•	40	1	7	2017	244 <sup>1)</sup>
	•	•	•	•	•	170 <sup>1)</sup>	•	•	•	4,5	1	7	2017	238,50/265 <sup>1)</sup>
	•		•	•		2,5	•	•		5	1	12	2017	238,50/265 <sup>1)</sup>
•	•	•	•	•	•	435 <sup>1)</sup>	•	•	•	282 <sup>1)</sup>	2	57	–	278/299 <sup>1)</sup>

<sup>1)</sup> gültig für die gesamte Region <sup>2)</sup> umfasst die Skigebiete Rosshütte, Gschwandkopf, Leutasch, Birkenlift und Geigenbühel <sup>3)</sup> umfasst die Skigebiete Stubai Gletscher, Schlick 2000, Serlesbahnen und Elferlifte <sup>4)</sup> umfasst die Skigebiete Dorfgastein-Großarl, Schlassalm-Angertal-Stubnerkogel, Graukogel und Sportgastein <sup>5)</sup> umfasst die Skigebiete Schmittenhöhe und Kitzsteinhorn-Maiskogel <sup>6)</sup> umfasst die Skigebiete Gosau, Russbach und Annaberg-Lungötz

# UNSER ANGEBOT AUF EINEN BLICK

Ort	Hotel	Seite	Kinder bis mind. 5 Jahre gratis?	Rollstuhlgeeignet <sup>(*)</sup>	Hund erlaubt <sup>(**)</sup>	gratis Bahnhofstransfer <sup>(***)</sup>
<b>VORARLBERG</b>						
Bludenz	VAL BLU SPORT.HOTEL.SPA	54	•			
Damüls	Boutique Hotel Die Mittagspitze ****S	54				
Gargellen	AlpinResortMontafon	56	•	•		
Schruns	Alpenhotel Montafon ****S	55	•			
St. Gallenkirch	Chalet-Resort Montafon	56			•	
Tschagguns	Falkensteiner Hotel Montafon *****	55	•			
<b>TIROL</b>						
Fieberbrunn	Family Hotel Schloss Roseneegg	81			•	
Hopfgarten im Brixental	Das Hohe Salve Sportresort ****	81		•	•	
Igls	Sporthotel Igls ****	76			•	
Ischgl	Hotel Gipfelherz ****	60				
Kirchberg	Parkhotel Kirchberg ***	80	•		•	

Ort	Hotel	Seite	Kinder bis mind. 5 Jahre gratis?	Rollstuhlgeeignet <sup>(*)</sup>	Hund erlaubt <sup>(**)</sup>	gratis Bahnhofstransfer <sup>(***)</sup>
<b>TIROL</b>						
Kirchberg	Hotel Sonnalp ****	80	•		•	•
Kitzbühel	Hotel Kaiserhof Kitzbühel ****S	78			•	
Kitzbühel	Hotel Resch ***	78				
Kitzbühel	Tennerhof Gourmet & Spa De Charme Hotel *****	79			•	
Längenfeld	AQUA DOME – Tirol Therme Längenfeld ****S	75		•	•	
Neustift/Stubaital	Alpeiner Nature Resort Tirol *****	72			•	
Neustift/Stubaital	Alpenhotel Kindl ****	70				
Neustift/Stubaital	Der Stubaihof ****	71		•	•	
Neustift/Stubaital	Spa-Hotel Jagdhof *****	73				
Neustift/Stubaital	Sepp & Hannis Suiten im Dorf	70			•	
Pertisau	Hotel Post am See ****	82	•	•	•	•
Seefeld	Das Hotel Eden ****S	65		•		
Seefeld	Klosterbräu ***** & SPA	63			•	•
Seefeld	Krumers Alpin – Your Mountain Oasis ****S	64			•	
Seefeld	Krumers Post Hotel & Spa ****S	64			•	
Serfaus	Hotel Amadeus Micheluzzi	74			•	
St. Anton/Arlberg	Hotel Kertess ****	60				•
St. Leonhard/Pitztal	Hotel Wiese ***	66				
St. Leonhard/Pitztal	Wellness Hüttendorf	66				
Uderns	Sportresidenz Zillertal ****S	82			•	
<b>OSTTIROL</b>						
Kals am Großglockner	Gradonna ****S Chalet Resort	85			•	
Kals am Großglockner	Gradonna ****S Mountain Resort	85		•	•	
Sillian	Dolomiten Residenz Sporthotel Sillian ****S	84			•	•
Sillian	Alpenhotel Weitlanbrunn ****	83	•			
St. Jakob/Defereggental	Hotel Alpenhof ****	83	•			



Ort	Hotel	Seite	Kinder bis mind. 5 Jahre gratis <sup>1)</sup>	Rollstuhlgeeignet <sup>2)</sup>	Hund erlaubt <sup>3)</sup>	gratis Bahnhofertransfer <sup>4)</sup>
<b>KÄRNTEN</b>						
Bad Kleinkirchheim	Appartementvermittlung Thermenblick	95				
Bad Kleinkirchheim	COOEE alpin Hotel Bad Kleinkirchheim	95	•			
Bad Kleinkirchheim	NockResort Hotel & Spa ****	98		•		
Bad Kleinkirchheim	Ortners Eschenhof – Alpine Slowness ****	96				
Bad Kleinkirchheim	Thermenwelt Hotel Pulverer *****	99		•		
Bad Kleinkirchheim	Hotel Gut Trattlerhof & Chalets ****	97	•	•		
Döbriach	Hotel Zur Post ****S	91	•	•		
Hermagor	Falkensteiner Hotel & Spa Carinzia ****	89		•		
Innerkremis	Familien-Hotel Berghof ****	91	•	•		
Patergassen	Almdorf Seinerzeit	92		•		
Treffen am Ossiacher See	Bergresort DIE KANZLERIN ****	89		•	•	
<b>SALZBURGERLAND</b>						
Abtenau	Hotel Der Abtenauer	118	•			
Bad Gastein	Hotel Elisabethpark	117	•	•	•	
Bad Gastein	CESTA GRAND Aktivhotel & Spa ****S	116		•	•	
Bad Gastein	Das Schider – Aparthotel Bad Gastein	117				
Bad Gastein	Hotel Sonngastein ****	115		•	•	
Bad Hofgastein	Johannesbad Hotel Palace ****	114	•	•	•	•
Bad Hofgastein	Johannesbad Hotel St. Georg ****	114	•	•	•	
Fusch a.d. Großglocknerstrasse	Ferierendorf Ponyhof ****	110				

Ort	Hotel	Seite	Kinder bis mind. 5 Jahre gratis <sup>1)</sup>	Rollstuhlgeeignet <sup>2)</sup>	Hund erlaubt <sup>3)</sup>	gratis Bahnhofertransfer <sup>4)</sup>
<b>SALZBURGERLAND</b>						
Fusch a.d. Großglocknerstrasse	Hotel Wasserfall ***	110				
Krimml	Hotel Krimmlerfälle ****	112	•			
Saalbach	Hotel Saalbacher Hof ****	102		•		
St. Michael im Lungau	JUFA Hotel Lungau ***	118			•	
Uttendorf	Berghotel Rudolfshütte ****	111	•	•		
Zell am See	Sportresort Alpenblick ****S	107				
Zell am See	Hotel Berner Zell am See ****	107			•	
Zell am See	Hotel Der Schütthof ***	106			•	
Zell am See	Der Waldhof ****	109	•	•		
Zell am See	Hotel Latini ****	106			•	
Zell am See	Seevilla Freiberg ****	108				
Zell am See	Hotel Stadt Wien ****	108				•
<b>ÖBERÖSTERREICH</b>						
Gosau	COOEE alpin Hotel Dachstein	120				
Gosau	Vitalhotel Gosau	120	•		•	
Hallstatt	Heritage.Hotel Hallstatt ****	119	•	•		
Hinterstoder	Alprima Aparthotel Hinterstoder	121		•	•	
Hinterstoder	Relax & Wanderhotel Poppengut ****	121				
<b>STEIERMARK</b>						
Murau	JUFA Hotel Murau ***	122			•	
Schladming	Falkensteiner Hotel Schladming ****S	125		•	•	
Schladming	Sporthotel Royer ****	124			•	•
Schladming	Stadthotel brunner	125		•		
Schladming	Gasthof Zum Kaiserweg ***	124				
Schönberg	Monarchia Park	122			•	
Stainach-Pürgg	Gästehaus & Residenz Krenn	126	•		•	

<sup>1)</sup> Gültig im Zimmer mit 2 Vollzahlern. Genaue Altersermäßigungen entnehmen Sie der jeweilig Hotelbeschreibung.

<sup>2)</sup> Bitte erkundigen Sie sich vor Buchung über die genauen Gegebenheiten in der gewählten Unterkunft.

<sup>3)</sup> Etwaige Kosten entnehmen Sie der jeweiligen Hotelbeschreibung.

<sup>4)</sup> Auf Anfrage & nach Verfügbarkeit. Anmeldung bei Buchung unbedingt erforderlich.

# UNSER ANGEBOT AUF EINEN BLICK

Hotel	Seite	Klimaanlage	Rollstuhlgeeignet <sup>(*)</sup>	Hund erlaubt <sup>(**)</sup>
<b>WIEN</b>				
25hours Hotel beim MuseumsQuartier	42	•	•	•
Ambassador	42	•		
Ananas ****, Austria Trend	37	•	•	•
Anatol ****, Austria Trend	36	•		•
Bosei ****, Austria Trend	36	•		•
Europa ****, Austria Trend	41	•		•
HiLight Suites Hotel ****	39	•		
Imperial Vienna *****S	43	•	•	•
Jaz in the City Vienna	42	•		•
Kaiserwasser ****S, ARCOTEL	38	•		•
Lindner Hotel Am Belvedere ****	39	•	•	•
MAXX by Steigenberger Vienna	37	•	•	•
Mondial Appartement Hotel ****	40	•		
Parkhotel Schönbrunn ****, Austria Trend	37	•	•	•
Post ***	35	•	•	•
Rathauspark Wien, A Member of Radisson Individuals	40	•	•	•
roomz Vienna Prater	35	•	•	•
Savoyen ****S, Austria Trend	40	•	•	•
Schloss Wilhelminenberg ****, Austria Trend	36			•
Strudlhof****, Hotel & Palais	41	•		
The Ritz-Carlton, Vienna *****S	43	•	•	•
Wimberger ****, ARCOTEL	38	•		•

Hotel	Seite	Klimaanlage	Rollstuhlgeeignet <sup>(*)</sup>	Hund erlaubt <sup>(**)</sup>
<b>SALZBURG</b>				
Castellani ****, ARCOTEL	46	•		•
Europa Salzburg ****, Austria Trend	46	•		•
Villa Carlton ****	46	•		
<b>INNSBRUCK</b>				
Congress ****, Austria Trend	49	•	•	•
Maximilian Stadthaus Penz ****	49	•		
<b>LINZ</b>				
Nike Linz ****, ARCOTEL	50	•		
Star Inn Linz Promenadengalerien ***	50	•	•	•
<b>GRAZ</b>				
Europa Graz ****, Austria Trend	51	•		•
Star Inn Hotel Premium Graz ***	51	•	•	•

## GRUPPENREISEN

Wien – Klassisch erleben .....	16
Wien im Advent .....	16
Salzburg – Mit allen Sinnen erleben .....	17
Salzburg im Advent .....	16
Graz – Genusshauptstadt Österreichs .....	17
Innsbruck – Hauptstadt der Alpen .....	17
Gruppenausflüge rund um Wien .....	18
Gruppenreisen im Winter .....	19



## LUXURY HOTELS

Exklusiver Urlaub in Hotels mit außergewöhnlichem Service.

<b>Wien</b>	Klosterbräu, Seefeld.....	63
Ambassador.....	Jagdhof, Neustift.....	73
Imperial.....	Tennerhof, Kitzbühel.....	79
The Ritz-Carlton, Vienna.....		
<b>Vorarlberg</b>		
Alpenhotel Montafon, Schruns.....	Almdorf Seinerzeit, Patergassen.....	92
Falkensteiner Montafon, Tschagguns.....	Pulverer, Bad Kleinkirchheim.....	99
<b>Tirol/Osttirol</b>		
Gradonna Resort, Kals/Großglockner.....	Krenn Gästehaus & Residenz, Stainach-Pürgg.....	126



High Tea in der Lobby Lounge des Hotel Imperial  
© Lukas Kirchgasser

## DESIGN-, LIFESTYLE- & BOUTIQUEHOTELS

Mal puristisch, mal futuristisch. Individuelles Wohnleben für alle Sinne.



© Villa Carlton \*\*\*\*, Salzburg



Restaurant © Jaz in The City Vienna, Wien

<b>Wien</b>	<b>Vorarlberg</b>	<b>Kärnten</b>
25hours.....	Falkensteiner Montafon, Tschagguns.....	Falkensteiner Carinzia, Hermagor.....
ARCOTEL Wimberger.....	Mittagspitze, Damüls.....	
Jaz in the City Vienna.....	VAL BLU, Bludenz.....	
MAXX by Steigenberger Vienna.....		<b>SalzburgerLand</b>
roomz Vienna Prater.....	<b>Tirol/Osttirol</b>	Das Schider, Bad Gastein.....
	Gradonna Resort, Kals/Großglockner.....	Der Abtenauer, Abtenau.....
<b>Salzburg Stadt</b>	Krumers Alpin, Seefeld.....	
Villa Carlton.....	Sportresidenz Zillertal, Uderns.....	<b>Steiermark</b>
		brunner, Schladming.....
		Falkensteiner Schladming, Schladming.....

## KLASSISCH-TRADITIONELLE HOTELS & SCHLOSSHOTELS

Einzigartige Häuser mit Geschichte, Tradition und besonderer Gastlichkeit.



© Spa-Hotel Jagdhof \*\*\*\*\*, Neustift im Stubaital



© Sporthotel Igls \*\*\*\*, Igls

<b>Wien</b>	<b>Tirol/Osttirol</b>	<b>SalzburgerLand</b>
Ambassador.....	Der Stubaihof, Neustift.....	Elisabethpark, Bad Gastein.....
Europa.....	Jagdhof, Neustift.....	Palace, Bad Hofgastein.....
Imperial.....	Kertess, St. Anton/Arlberg.....	St. Georg, Bad Hofgastein.....
Post.....	Klosterbräu, Seefeld.....	Wasserfall, Fusch.....
Parkhotel Schönbrunn.....	Krumers Post, Seefeld.....	
Rathauspark.....	Schloss Rosenegg, Fieberbrunn.....	<b>Oberösterreich</b>
Schloss Wilhelminenberg.....	Sporthotel Igls, Igls.....	Heritage.Hotel Hallstatt, Hallstatt.....
Strudlhof.....	Tennerhof, Kitzbühel.....	
The Ritz-Carlton, Vienna.....	Wiese, St. Leonhard.....	<b>Steiermark</b>
		Krenn Gästehaus & Residenz, Stainach-Pürgg.....
<b>Salzburg Stadt</b>	<b>Kärnten</b>	Zum Kaiserweg, Schladming.....
ARCOTEL Castellani.....	Trattlerhof, Bad Kleinkirchheim.....	



## FERIENWOHNUNGEN & APPARTEMENTS

Mehr Freiraum, mehr Privatsphäre – Urlaub ganz nach Ihren Wünschen.



© Gästehaus & Residenz Krenn, Stainach-Pürgg



© AlpinResortMontafon, Gargellen

<b>Wien</b>	<b>Tirol/Osttirol</b>	<b>Oberösterreich</b>
Mondial Appartement Hotel .....40	Sepp & Hannis, Neustift .....70	Alprima Aparthotel, Hinterstoder .....121
<b>Vorarlberg</b>	<b>Kärnten</b>	<b>Steiermark</b>
AlpinResortMontafon, Gargellen .....56	Bergresort DIE KANZLERIN, Treffen .....89	Residenz Krenn, Stainach-Pürgg .....126
	Thermenblick, Bad Kleinkirchheim .....95	

## HÜTTENDÖRFER & RESORTS

Urlaub in der eigenen Almhütte oder im Luxus-Chalet.

<b>Vorarlberg</b>	<b>Kärnten</b>
Chalet-Resort Montafon, St. Gallenkirch .....56	Almdorf Seinerzeit, Patergassen .....92
<b>Tirol/Osttirol</b>	<b>Steiermark</b>
Gradonna Chalet, Kals/Großglockner .....85	Monarchia Park, Schönberg .....122
Wellness Hüttendorf, St. Leonhard .....66	



© Gradonna \*\*\*\*\* Chalet Resort, Kals am Großglockner



Winter in den Nockbergen © Kärnten Werbung/Gert Steinthaler



## UMWELTZEICHEN HOTELS

Nachhaltig Urlauben, ohne auf etwas verzichten zu müssen.

<b>Wien</b>	<b>Kärnten</b>
Anatol .....36	Eschenhof, Bad Kleinkirchheim .....96
Bosei .....36	Trattlerhof, Bad Kleinkirchheim .....97
Imperial .....43	
Parkhotel Schönbrunn .....37	<b>Steiermark</b>
Rathauspark .....40	brunner, Schladming .....125
Savoyen .....40	

## HUNDE

Unbeschwerte Urlaubstage mit Ihrem vierbeinigen Freund.

<b>Linz</b>	<b>Kärnten</b>
Star Inn Linz Promenadengalerie .....50	Almdorf Seinerzeit, Patergassen .....92
<b>Graz</b>	Eschenhof, Bad Kleinkirchheim .....96
Star Inn Premium Graz .....51	Falkensteiner Carinzia, Hermagor .....89
<b>Vorarlberg</b>	<b>SalzburgerLand</b>
Falkensteiner Montafon, Tschagguns .....55	CESTA GRAND, Bad Gastein .....116
<b>Tirol/Osttirol</b>	<b>Oberösterreich</b>
Gradonna Resort, Kals/Großglockner .....85	Alprima Aparthotel, Hinterstoder .....121
Klosterbräu, Seefeld .....63	
Krumers Post, Seefeld .....64	



Husky am Faubelhof in Kärnten © Peter Maier

# WELLNESS

Städte-Highlights entspannt genießen oder ein Winterurlaub mit Erholung für Körper, Geist und Seele.



The Ritz-Carlton Spa © The Ritz-Carlton, Vienna \*\*\*\*\*



© Das Hohe Salve Sportresort \*\*\*\*, Hopfgarten im Brixental



© Dolomiten Residenz Sporthotel Sillian \*\*\*\*\*S, Sillian



© Das Hohe Salve Sportresort \*\*\*\*, Hopfgarten im Brixental

<b>Wien</b>			
ARCOTEL Kaiserwasser .....	38		
ARCOTEL Wimberger .....	38		
HiLight Suites Hotel .....	39		
Imperial .....	43		
Jaz in the City Vienna .....	42		
Lindner am Belvedere .....	39		
MAXX by Steigenberger .....	37		
roomz Prater .....	35		
Savoyen .....	40		
The Ritz-Carlton .....	43		
<b>Salzburg Stadt</b>			
ARCOTEL Castellani .....	46		
<b>Innsbruck</b>			
Congress Innsbruck .....	49		
<b>Linz</b>			
ARCOTEL Nike .....	50		
<b>Vorarlberg</b>			
Alpenhotel Montafon, Schruns .....	55		
Falkensteiner Montafon, Tschagguns .....	55		
Mittagspitze, Damüls .....	54		
VAL BLU, Bludenz .....	54		
<b>Tirol/Osttirol</b>			
Alpeiner, Neustift .....	72		
Alpenhof, St. Jakob .....	83		
Amadeus Micheluzzi, Serfaus .....	74		
AQUA DOME, Längenfeld .....	75		
Dolomiten Residenz, Sillian .....	84		
Eden, Seefeld .....	65		
Gradonna Resort, Kals/Großglockner .....	85		
Hohe Salve, Hopfgarten .....	81		
Jagdhof, Neustift .....	73		
Kaiserhof, Kitzbühel .....	78		
Kertess, St. Anton/Arlberg .....	60		
Kindl, Neustift .....	70		
Klosterbräu, Seefeld .....	63		
Krumers Alpin, Seefeld .....	64		
Krumers Post, Seefeld .....	64		
Post am See, Pertisau .....	82		
Schloss Rosenegg, Fieberbrunn .....	81		
Sonnalp, Kirchberg .....	80		
Sporthotel Igls, Igls .....	76		
Sportresidenz Zillertal, Uderns .....	82		
Der Stubaierhof, Neustift .....	71		
Tennerhof, Kitzbühel .....	79		
Weitlanbrunn, Sillian .....	83		
Wellness Hüttendorf, St. Leonhard .....	66		
Wiese, St. Leonhard .....	66		
<b>Kärnten</b>			
Almdorf Seinerzeit, Patergassen .....	92		
Bergresort DIE KANZLERIN, Treffen .....	89		
Eschenhof, Bad Kleinkirchheim .....	96		
Falkensteiner Carinzia, Hermagor .....	89		
NockResort, Bad Kleinkirchheim .....	98		
Pulverer, Bad Kleinkirchheim .....	99		
Trattlerhof, Bad Kleinkirchheim .....	97		
<b>SalzburgerLand</b>			
Alpenblick, Zell am See .....	107		
Berner, Zell am See .....	107		
CESTA GRAND, Bad Gastein .....	116		
Der Waldhof, Zell am See .....	109		
Elisabethpark, Bad Gastein .....	117		
Krimmlerfälle, Krimml .....	112		
Latini, Zell am See .....	106		
Palace, Bad Hofgastein .....	114		
Ponyhof, Fusch .....	110		
Rudolfshütte, Uttendorf .....	111		
Saalbacher Hof, Saalbach .....	102		
Seevilla Freiberg, Zell am See .....	108		
Sonngastein, Bad Gastein .....	115		
St. Georg, Bad Hofgastein .....	114		
Stadt Wien, Zell am See .....	108		
<b>Oberösterreich</b>			
Poppengut, Hinterstoder .....	121		
Vitalhotel Gosau, Gosau .....	120		
<b>Steiermark</b>			
Falkensteiner Schladming, Schladming .....	125		
Royer, Schladming .....	124		

# KINDER

Familiengerechte Hotels für einen unvergesslichen Urlaub mit Kindern.



<b>Wien</b>	Dolomiten Residenz, Sillian .....	84	NockResort, Bad Kleinkirchheim .....	98	
HiLight Suites Hotel .....	39	Gradonna Resort, Kals/Großglockner .....	85	Zur Post, Döbriach .....	91
Mondial Appartement .....	40	Jagdhof, Neustift .....	73	<b>SalzburgerLand</b>	
<b>Vorarlberg</b>	Kindl, Neustift .....	70	Alpenblick, Zell am See .....	107	
Falkensteiner Montafon, Tschagguns .....	55	Klosterbräu, Seefeld .....	63	Der Waldhof, Zell am See .....	109
<b>Tirol/Osttirol</b>	Schloss Rosenegg, Fieberbrunn .....	81	Sonngastein, Bad Gastein .....	115	
Alpeiner, Neustift .....	72	Stubaierhof, Neustift .....	71	<b>Oberösterreich</b>	
Alpenhof, St. Jakob .....	83	Weitlanbrunn, Sillian .....	83	Vitalhotel Gosau, Gosau .....	120
AQUA DOME, Längenfeld .....	75	<b>Kärnten</b>		<b>Steiermark</b>	
		Berghof, Innerkrems .....	91	Royer, Schladming .....	124
		Bergresort DIE KANZLERIN, Treffen .....	89		
		Eschenhof, Bad Kleinkirchheim .....	96		

# LANGLAUFEN

Ab in die Spur! Perfekte Bedingung für Ihren Langlaufurlaub.



<b>Vorarlberg</b>	Post am See, Pertisau .....	82	Palace, Bad Hofgastein .....	114	
VAL BLU, Bludenz .....	54	Weitlanbrunn, Sillian .....	83	Sonngastein, Bad Gastein .....	115
<b>Tirol/Osttirol</b>	Wiese, St. Leonhard .....	66	St. Georg, Bad Hofgastein .....	114	
AQUA DOME, Längenfeld .....	75	Wellness Hüttendorf, St. Leonhard .....	66	<b>Oberösterreich</b>	
Alpenhof, St. Jakob .....	83	<b>Kärnten</b>		COOEE Dachstein, Gosau .....	120
Dolomiten Residenz, Sillian .....	84	Zur Post, Döbriach .....	91	Vitalhotel Gosau, Gosau .....	120
Gipfelherz, Ischgl .....	60	<b>SalzburgerLand</b>		<b>Steiermark</b>	
Eden, Seefeld .....	65	CESTA GRAND, Bad Gastein .....	116	Falkensteiner Schladming, Schladming .....	125
Hohe Salve, Hopfgarten .....	81	Das Schider, Bad Gastein .....	117	JUFA Murau, Murau .....	122
Klosterbräu, Seefeld .....	63	Der Abtenauer, Abtenau .....	118	Krenn Gästehaus & Residenz, Stainach-Pürgg .....	126
Krumers Alpin, Seefeld .....	64	Elisabethpark, Bad Gastein .....	117	Royer, Schladming .....	124
Krumers Post, Seefeld .....	64	JUFA Lungau, St. Michael .....	118	Stadthotel brunner, Schladming .....	125
Schloss Rosenegg, Fieberbrunn .....	81			Zum Kaiserweg, Schladming .....	124

## GRUPPEREISEN – INDIVIDUELL & NACH MASS

Gemeinsame Reiseerlebnisse verbinden und bleiben für immer in Erinnerung. In der Gruppe zu reisen, heißt aber auch, viele Wünsche unter einen Hut zu bekommen. So unterschiedlich die Teilnehmer einer Gruppenreise sind, so vielfältige Möglichkeiten gibt es, eine Reise individuell für Sie zu gestalten.

Ob Vereinsfahrten, Betriebsausflüge, Klassenfahrten, Incentives, Clubtouren oder einfach „unter Freunden“ – wir unterstützen Sie bei der Umsetzung Ihrer Reiseideen mit Planung, Organisation und Abwicklung – individuell und ganz nach Ihren Wünschen und Themenschwerpunkten.

### UNSER SERVICE AUF EINEN BLICK

- » individuelle Beratung, Planung und Reisegestaltung
- » attraktive Hotelpreise bzw. spezielle Ermäßigungen für Gruppen
- » Organisation der Anreise mit Bus, Bahn oder Flugzeug
- » Transferleistungen vor Ort
- » Fremdenführer zur Betreuung/Begleitung
- » Themenstadtrundgänge
- » Anmietung von Konferenzräumlichkeiten mit Rahmenprogramm
- » exklusive Programme
- » Tisch- & Menübestellungen in Restaurants
- » Vermittlung von Theater-, Opern- & sonstigen Eintrittskarten
- » zielgruppenorientierte Programmgestaltung

### DARF ES VIELLEICHT EIN BISSCHEN MEHR SEIN?

#### Wein und Genuss

- » musikalisches Galadinner
- » Naschmarktpaziergang mit anschließendem Kochkurs
- » Schloß Esterházy und Weinverkostung auf dem Schiff
- » Weinseminar in der Loosianer Weinlebenswelt
- » Sekt-, Essig-, Öl- oder Schnaps-Verkostungen
- » Rittermahl zur Rosenburg
- » traditionelle Abende mit Menü, Musik und Tanz
- » Geocaching trifft auf Wein

#### Musik und Kultur

- » Opern-, Konzert- und Musical-Karten
- » Wiener Walzer – Tanzkurse & Ballbesuche
- » Wiener Sängerknaben – Knabenchor mit Tradition
- » Blick hinter die Kulissen

#### Gemeinsam Aktiv

- » lustige Rodelpartien mit Glühweinumtrunk
- » geführte Schneeschuhwanderungen
- » gemeinsamer Skitag mit anschließender Hütten- gaudi
- » Eisstock-Turnier mit Siegerehrung
- » Winterwanderung mit Lamas

#### Adventure

- » Mystery Hunt in ausgewählten Wiener Locations
- » Geocaching im Schnee
- » Alaska-Feeling pur – mit Huskies durch verschneite Winterlandschaften

## WIEN – KLASSISCH ERLEBEN



Kohlmarkt Wien © Österreich Werbung/Harald Eisenberger



Café Diglas © WienTourismus/Christian Stemper



© WienTourismus/Paul Bauer

Wien ist eine Melange aus prächtiger Architektur, Musik und liebenswertem Charme. Eine Stadt, die mit alter und neuer Avantgarde inspiriert und am besten im Walzerschritt erobert wird. Genießen Sie Wiens süße Leckereien und lassen Sie die Wiener Kaffeehaus-Atmosphäre auf sich wirken. Entdecken Sie das imperiale Flair der schönsten Sehenswürdigkeiten, wie Schloss Schönbrunn und die Hofburg. Natürlich darf auch ein gemütlicher Heurigen-Abend bei einem Wien-Aufenthalt nicht fehlen.

### Programm

- 1. Tag:** Für einen ersten Überblick beginnen Sie mit einer informativen Stadtrundfahrt.
- 2. Tag:** Heute begleitet Sie Ihr Fremdenführer auf einen 2-stündigen Spaziergang durch die Wiener Altstadt. Sie besuchen das Sisi Museum, die Kaiserappartements und die Silberkammer. Am späten Nachmittag erleben Sie eine interessante Führung durch die Kellergewölbe der berühmten Sektellerei Schlumberger inklusive einem Glas Sekt.
- 3. Tag:** Am heutigen Tag erkunden Sie gemeinsam mit Ihrem Fremdenführer Schloss Schönbrunn und die Wagenburg. Der Nachmittag steht zu Ihrer freien Verfügung, zum Beispiel für einen Besuch im Tiergarten Schönbrunn oder einen Kaffee im bekannten Café Gloriette mit einzigartigem Blick über Wien. Den Tag lassen Sie bei einer abendlichen Rundfahrt durch Wien begleitet von Ihrem Fremdenführer und einem originalen Heurigenabend mit Heurigenplatte und einem guten Glas Wein ausklingen.
- 4. Tag:** Der heutige Tag steht Ihnen komplett zur freien Verfügung. Mit der 24 Stunden-Vienna City Card nutzen Sie alle öffentlichen Verkehrsmittel gratis und können so den Tag nach Ihren Vorstellungen gestalten. Zudem erhalten Sie mit der Vienna City Card vergünstigten Eintritt bei zahlreichen Museen und kulturellen Einrichtungen wie Albertina, Schloss Belvedere, Natur- und Kunsthistorischem Museum und dem MuseumsQuartier sowie Vorteilsangebote beim Einkaufen, in Bars und Restaurants.
- 5. Tag:** Abreise oder Einkaufsbummel beispielsweise auf der Mariahilfer Straße.

### INKLUDIERTER LEISTUNGEN

- » 4 Übernachtungen in einem 4\* Hotel in Wien
- » 4 x reichhaltiges Frühstücksbuffet
- » informative Stadtrundfahrt mit Guide
- » begleiteter Altstadtspaziergang
- » Besichtigung des Sisi Museums, der Kaiserappartements und der Silberkammer in der Hofburg inkl. Eintritt & Audioguide
- » Fahrt mit dem Guide nach Schönbrunn und Besichtigung von Schloss Schönbrunn mit Schlosspark und Wagenburg inkl. Eintritte
- » geführte Tour in der Sektellerei Schlumberger inkl. 1 Glas Sekt
- » Fahrt durch das abendliche Wien mit Guide und anschließendem Heurigenabend mit Heurigenplatte & 1/4l Wein
- » 24-Stunden Vienna City Card
- » Stadtplan und Informationsmaterial

Preis pro Person<sup>1)</sup>:  
 Nebensaison: **im DZ ab EUR 389,- | im EZ ab EUR 502,-**  
 Hauptsaison: **im DZ ab EUR 425,- | im EZ ab EUR 565,-**

## WIEN IM ADVENT



Adventmarkt Schloss Belvedere © Österreich Werbung/Harald Eisenberger

In der Zeit vor Weihnachten ist Wien besonders romantisch. Die festlich erleuchtete Stadt zeigt sich im Advent von ihrer schönsten Seite. Zahlreiche Weihnachtsmärkte laden im Advent zum Bummeln ein – ob vor imperialer Kulisse wie dem Schloss Schönbrunn oder dem Schloss Belvedere, in den verwinkelten Gassen des Biedermeier-Viertels am Spittelberg oder beim Wiener Weihnachtsbaum am Rathausplatz.

### INKLUDIERTER LEISTUNGEN

- » 3 Übernachtungen in einem 4\* Hotel in Wien
- » 3 x reichhaltiges Frühstücksbuffet
- » informative Stadtrundfahrt mit Guide
- » begleiteter Stadtrundgang durch das weihnachtliche Wien mit Stopps an verschiedenen Weihnachtsmärkten in der Innenstadt
- » exklusive Führung „Geheimnisse des Stephansdoms – vom Keller bis zum Dachboden“
- » Abendessen im traditionellen Zwölf Apostelkeller (exkl. Getränke)
- » Stadtrundfahrt mit Besichtigung von

- » Schloss Schönbrunn inkl. Eintritt
- » kulinarischer Gutschein für den Kultur- und Weihnachtsmarkt Schloss Schönbrunn inkl. einer Speise, einem Heißgetränk & einem Schönbrunn Häferl
- » 1 Schale Wiener Melange in einem von 6 traditionellen Kaffeehäusern
- » Stadtplan und Informationsmaterial

Preis pro Person<sup>1)</sup>:  
 Nebensaison: **im DZ ab EUR 321,- | im EZ ab EUR 405,-**  
 Hauptsaison: **im DZ ab EUR 348,- | im EZ ab EUR 453,-**

## SALZBURG IM ADVENT



© Hellbrunner Adventzauber/R. Zauner

Wenn Ende November der Advent in Salzburg Einzug hält, beginnt eine ganz besonders schöne Zeit. Die festlich geschmückte Stadt strahlt noch etwas mehr als sonst, der Duft von heißen Maroni, würzigem Glühwein und leckeren Keksen zieht durch die Gassen der Altstadt. Ein Bummel durch Salzburg in der Adventzeit ist ein echtes Erlebnis. Nicht versäumen sollte man dabei den Salzburger Christkindlmarkt am Dom- und Residenzplatz.

### INKLUDIERTER LEISTUNGEN

- » 3 Übernachtungen in einem 4\* Hotel in Salzburg
- » 3 x reichhaltiges Frühstücksbuffet
- » informative Stadtrundfahrt mit Guide
- » geführter Stadtrundgang durch das weihnachtliche Salzburg mit Stopp am Salzburger Christkindlmarkt
- » Salzburger Christkindl-Pass im Wert von über EUR 25,-
- » Mittagessen im St. Peter Stiftskulinarium (exkl. Getränke)
- » Mozartkugel-Workshop inkl. 2 Mozartkugeln zum Mitnehmen

- » Kaffeejause in einem traditionellen Salzburger Kaffeehaus
- » „Musik zu Mittag“ – Orgelkonzert im Salzburger Dom
- » Ticket für eine Berg- & Talfahrt mit der Festungsbahn zur Festung Hohensalzburg inkl. Besuch des Weihnachtsmarktes (FR–SO)
- » Stadtplan und Informationsmaterial

Preis pro Person<sup>1)</sup>:  
 Nebensaison: **im DZ ab EUR 361,- | im EZ ab EUR 481,-**  
 Hauptsaison: **im DZ ab EUR 425,- | im EZ ab EUR 568,-**

## SALZBURG – MIT ALLEN SINNEN ERLEBEN



Getreidegasse © Salzburgertand Tourismus/Andreas H. Schenberger



Salzburger Dom & DomQuartier © Tourismus Salzburg/Günther Breitegger



Original Mozartkugeln von Fürst © Café-Konditorei Fürst

Die bestechende Harmonie aus Kirchtürmen und Bergpanorama, das überraschende Zusammenspiel aus alten Mauern und moderner Kunst – Salzburg versteht es wie keine andere Stadt, das Erbe vergangener Zeiten in die Gegenwart zu tragen. Die Mozartstadt hat trotz ihres Weltruhms auch eine beschauliche Seele. Die geschützte Altstadt mit ihren Durchhäusern und Gassen lädt zum Schlendern und Shoppen in den vielen Traditionsbetrieben ein. Die Pause zwischendurch genießt man am besten in einem der vielen Kaffeehäuser.

### Programm

- 1. Tag:** Während einer ausführlichen und informativen Stadtrundfahrt erhalten Sie einen ersten Eindruck von der Geburtsstadt Mozarts. Am Abend erwartet Sie ein kulinarisch-musikalisches Mozart Erlebnis im Barocksaal des Stiftskeller St. Peter.
- 2. Tag:** Der heutige Spaziergang mit Ihrem Fremdenführer führt Sie vom Schloss Mirabell vorbei an Mozarts Geburtshaus direkt ins Herz der barocken Altstadt mit Getreidegasse und Salzburger Dom. Am Nachmittag begeben Sie sich auf die Spuren der Fürsterzbischöfe bei einer geführten Tour durch das DomQuartier Salzburg. Genießen Sie zum Abschluss eine Kaffeejause in der Café-Konditorei Fürst, in der die „Original Salzburger Mozartkugel“ vor über 120 Jahren das Licht der Welt erblickte.
- 3. Tag:** Heute besuchen Sie das Wahrzeichen der Mozartstadt, die Festung Hohensalzburg. Bei einer geführten Tour tauchen Sie ein in die Geschichte dieser mittelalterlichen Burganlage und neuzeitlichen Festung mit 900 Jahren Baugeschichte. Der Nachmittag steht zu Ihrer freien Verfügung. Schlendern Sie durch die Gassen der Altstadt und entdecken Sie kleine Läden und Manufakturen oder besuchen Sie eines der zahlreichen Museen. Am Abend erfahren Sie bei einer geführten Tour alles, was Sie schon immer über das Kulturgetränk Bier wissen wollten. Auf Wunsch kann auch ein anschließendes Abendessen gebucht werden.
- 4. Tag:** Abreise oder Einkaufsbummel beispielsweise rund um die Getreidegasse.

### INKLUDIERTER LEISTUNGEN

- » 3 Übernachtungen in einem 4\* Hotel in Salzburg
- » 3 x reichhaltiges Frühstücksbuffet
- » informative Stadtrundfahrt mit Guide
- » Mozart Dinner Concert im Stiftskeller St. Peter
- » geführter Stadtsparziergang inkl. Eintritt in Mozarts Geburtshaus
- » Eintritt und Führung „Barocke Pracht“ im DomQuartier Salzburg
- » Kaffeejause im Café Fürst
- » geführte Tour auf der Festung Hohensalzburg inkl. Berg- & Talfahrt mit der Festungsbahn
- » Abendführung durch die Stiegl-Bierlebenswelt inkl. einem kleinen Bier & einer Breze
- » Stadtplan und Informationsmaterial

Preis pro Person<sup>1)</sup>:  
 Nebensaison: **im DZ ab EUR 347,- | im EZ ab EUR 448,-**  
 Hauptsaison: **im DZ ab EUR 482,- | im EZ ab EUR 625,-**

## GRAZ – GENUSSHAUPTSTADT ÖSTERREICHS



Grazer Uhrturm am Schlossberg © Steiermark Tourismus/Tom Lamm

Graz hat viele Gesichter und zahlreiche Facetten. Eine Stadt, die lebt und pulsiert. Ein Ort für Kunst und Kultur. Nicht umsonst war Graz Kulturhauptstadt Europas oder trägt den Titel City of Design. Doch was ist es, dass diese Liebe und Leidenschaft ausmacht? Dieses Lebensgefühl, das die Grazerinnen haben, die berühmte steirische Gemütlichkeit, das mediterrane Flair und die herzliche Gastfreundschaft. Lebensfreude hat etwas mit Genuss zu tun und genau das bietet Graz.

### INKLUDIERTER LEISTUNGEN

- » 3 Übernachtungen in einem 4\* Hotel in Graz
- » 3 x reichhaltiges Frühstücksbuffet
- » klassische Stadtführung mit Eintritt & Führung im Zeughaus
- » Stadtführung „Über den Dächern von Graz“ inkl. Auf- & Abfahrt auf den Schlossberg
- » Eintritt & Führung durch die Prunkräume von Schloss Eggenberg
- » kulinarische Stadtrundgang inkl. 3 Verkostungsstopps in unterschiedlichen Restaurants
- » steirisches Genießeremü – mittags oder abends – in einem traditionellen Restaurant
- » Stadtplan und Informationsmaterial

Preis pro Person<sup>1)</sup>:  
 Nebensaison: **im DZ ab EUR 340,- | im EZ ab EUR 449,-**  
 Hauptsaison: **im DZ ab EUR 473,- | im EZ ab EUR 713,-**

## INNSBRUCK – HAUPTSTADT DER ALPEN



Café im Bergisel Sprungturm © Innsbruck Tourismus/Edi Groeger

Die Morgensonne taucht die grauen Spitzen der Nordkette in goldenes Licht. Ein Anblick, bei dem Besuchern und Einheimischen gleichermaßen die Augen leuchten. Auch mitten in der Stadt? Ja! Die Berge sind hier ständigen Begleiter. Es gibt kaum Städte, deren Nähe zu den Bergen so greifbar scheint. Das Zusammenspiel diverser Gegensätze macht Innsbruck zu etwas Besonderem. Alpin – urban, Natur – Kultur, Geschichte – Moderne, heimatverbunden – weltoffen sind einige dieser Attribute der „Hauptstadt der Alpen“.

### INKLUDIERTER LEISTUNGEN

- » 3 Übernachtungen in einem 4\* Hotel in Innsbruck
- » 3 x reichhaltiges Frühstücksbuffet
- » Stadtrundfahrt & geführter Stadtrundgang mit Guide
- » Eintritt & geführte Tour durch die kaiserliche Hofkirche
- » Eintritt zur Bergisel Sprungschanze und Stadionführung „Geschichte und Architektur“
- » Mittagessen im Bergisel SKY Restaurant (exkl. Getränke)
- » Berg- & Talfahrt mit den Innsbrucker Nordkettenbahnen zum „Top of Innsbruck“
- » Eintritt & geführte Tour durch Schloss Ambras
- » Eintritt zu den Swarovski Kristallwelten in Wattens inkl. Audioguide
- » Stadtplan und Informationsmaterial

Preis pro Person<sup>1)</sup>:  
 Nebensaison: **im DZ ab EUR 348,- | im EZ ab EUR 466,-**  
 Hauptsaison: **im DZ ab EUR 447,- | im EZ ab EUR 631,-**

<sup>1)</sup> Mindestteilnehmer: 21 Personen. Die hier angeführten Preise verstehen sich bei Selbstanreise und können je nach exakter Gruppengröße, Reisezeitraum & Programm variieren.

## ERFRISCHEND GESELLIG – GRUPPENAUSFLÜGE RUND UM WIEN

Gesellige Vereinsfahrt oder unterhaltsame Seniorenfahrt? Betriebsausflug mit Mehrwert oder tolle Teambuilding-Action? Clubtour oder einfach „unter Freunden“? Die Region rund um Wien lädt Reisegruppen zu den schönsten Ausflügen und Erlebnissen ein: von hochkarätigem Kultur-Erbe und vielfältigen Landschaften über kulinarische Gaumenfreuden bis hin zu nostalgischem Brauchtum.

### DEM HIMMEL SO NAHE

KLOSTERNEUBURG | NIEDERÖSTERREICH

Stift Klosterneuburg blickt auf eine über 900-jährige Geschichte zurück. Wählen Sie je nach Interesse zwischen Stiftsführung, Kaiserappartements, Schatzkammer, Stiftsmuseum oder Weinkeller und begeben Sie sich auf einen exklusiven Rundgang durch das Kloster. Zum Ausklang erwartet Sie eine 3er-Verkostung von Weinen aus dem stiftseigenen Weingut. Sehenswert ist auch der traditionelle Adventmarkt an den vier Adventwochenenden. Hoch hinaus geht es bei einer Fahrt auf den Wiener Donauturm, dem höchsten Wahrzeichen Österreichs. Bei einem 3-Gang-Menü auf 170m Höhe genießen Sie einen atemberaubenden Blick über Wien. Halbtagesfahrt (ca. 6 Stunden).

**Inkludierte Leistungen**

- » Fahrt im Komfortbus
- » Highlight-Führung durch das Stift Klosterneuburg inkl. Weinverkostung
- » Liftfahrt zur Aussichtsplattform am Wiener Donauturm
- » 3-gängiges Menü im Turmrestaurant

Preis pro Person<sup>1)</sup>: **ab EUR 99,-**



Der Österreichische Kaiserhut © Stift Klosterneuburg/Rita Newman

### SÜSSE KNABBEREIEN & GEHEIME GÄNGE

BRUCK AN DER LEITHA UND SCHLOSS HOF | NIEDERÖSTERREICH

Dass süß und gesund keine Gegensätze sind, beweist eine Führung durch einen Knabber- & Schoko-Snacks-Betrieb in Bruck an der Leitha. Nach einer Erlebnistour durch die Genuss Manufaktur inklusive süßen Kostproben geht die Reise weiter nach Schloss Hof. Bei einer Spezialführung durch „das unbekannte Schloss Hof“ entdecken Sie geheimnisvolle Räume, die einen spannenden Einblick hinter die Kulissen der barocken Schlossanlage geben. Zum Ausklang wird ein Glas Sekt oder ein Glas Grüner Veltliner aus den umliegenden Rieden von Schloss Hof verkostet. Tagesfahrt (ca. 8,5 Stunden).

**Inkludierte Leistungen**

- » Fahrt im Komfortbus
- » Besuch in einem Bio Knabber- und Schoko-Snacks-Betrieb in Bruck an der Leitha
- » 3-Gang-Menü im Restaurant zum „Weißen Pfau“ in Schloss Hof
- » Spezialführung durch das „unbekannte Schloss Hof“ inkl. 1 Glas Sekt/Wein

Preis pro Person<sup>1)</sup>: **ab EUR 74,-**



Schloss Hof © Donau Niederösterreich/Robert Herbst

### HAUBIVERSUM – GEMEINSAMES BROTBÄCKERLEBNIS

PETZENKIRCHEN UND ARDAGGER | NIEDERÖSTERREICH

In der Haubis Erlebniswelt HAUBIVERSUM stehen die Türen der „gläsernen Backstube“ weit geöffnet. Vom Haubiversum Kino über die Goldene Backstube bis zu Haubis Bäckerei lässt sich das Bäcker-Handwerk hautnah erleben. Und der Genuss kommt dabei nicht zu kurz! Am Nachmittag tauchen Sie in der Mostelleria in die Geschichte des Mostes ein und erfahren bei einer interaktiven Erlebnisshow mehr über die geschützte Eigenkreation, den „Mostello“ – Verkostung inklusive. Tagesfahrt (ca. 9,5 Stunden).

**Inkludierte Leistungen**

- » Fahrt im Komfortbus
- » Eintritt und Führung im Haubiversum inklusive Verkostung
- » 3-Gang-Mittagessen im Restaurant Babenbergerhof
- » Eintritt & Führung in der Mostelleria mit Kostproben

Preis pro Person<sup>1)</sup>: **ab EUR 72,-**



© Haubis GmbH

<sup>1)</sup> Mindestteilnehmer: 25 Personen. Die hier angeführten Preise verstehen sich auf Basis 50–57 Personen und können je nach exakter Gruppengröße und Programm variieren.

Diese und noch mehr Angebote finden Sie auf unserer [mondial-reisen Website](#) unter „Betriebsausflüge – Ideen für Ausflüge rund um Wien“.

## KREATIVE IDEEN FÜR IHRE GRUPPENREISE IM WINTER

Schneebedeckte Gipfel und kilometerlange Pisten oder sanfte Hänge und romantische Idylle – Winterzeit ist Reisezeit. Skifahrer und Snowboarder kommen in Top-Skigebieten wie Zell am See-Kaprun oder im Stubaital voll auf ihre Kosten, während Regionen wie Seefeld und Achensee mit sanften Winterangeboten wie Langlaufen und Schneeschuhwanderungen punkten. Urlaub im Winter macht aber noch mehr Spaß, wenn man ihn gemeinsam – und bestens organisiert – erlebt.



© Achensee Tourismus

### SANFTER WINTER AM ACHENSEE

Wer im Winter seine Skier zu Haus lassen will, findet am Achensee zahlreiche Alternativen. Bei einer gemütlichen Schneeschuhwanderung können Sie in völliger Ruhe Tirols Naturschönheiten „Schritt für Schritt“ entdecken. Die Karwendel-Bergbahn bringt Sie von Pertisau auf den Zwölferkopf, von dem aus Sie eine grandiose Aussicht auf den Achensee genießen. Die spannende Geschichte der Gewinnung des Tiroler Steinöl®, die über 115 Jahre zurückreicht, erleben Sie hautnah im Steinöl-Vitalberg in Pertisau.

#### Inkludierte Leistungen

- » 3 Nächte im Doppel- oder Mehrbettzimmer inkl. Halbpension in einem 4\*-Hotel am Achensee
- » 1 x Berg- und Talfahrt mit der Karwendel-Bergbahn inkl. Kaffee und Kuchen im Alpengasthof am Zwölferkopf
- » 1 x „Original Trappertour“ - geführte Schneeschuhwanderung inkl. Ausrüstung & Brettljause in einer Hütte (Dauer ca. 3 Stunden)
- » 1 x Führung durch das Tiroler Steinöl Vitalberg Erlebnismuseum mit anschließender Kaffeejause im Panorama-Café (Dauer ca. 1 Stunde)

Preis pro Person<sup>1)</sup>: **ab EUR 427,-**



© Region Seefeld

### AKTIVURLAUB IN SEEFELD

Im Winter verwandelt sich die Region Seefeld in ein glitzerndes Schneeparadies für genussvolle wie ambitionierte Wintersportler: mit breit geräumten Winterwanderwegen, sonnigen Pisten und schier endlosen Loipenkilometern. Eisstockschießen ist eine alte Tiroler Eissport-Tradition. Geschick, Präzision und Teamgeist ist erforderlich, um als Sieger vom Platz zu gehen! Bei einer Pferdeschlittenfahrt genießen Sie neben einer wildromantischen Naturkulisse auch regionale Schmankerl.

#### Inkludierte Leistungen

- » 3 Nächte im Doppel- oder Mehrbettzimmer inkl. Halbpension in einem 4\*-Hotel in der Region Seefeld
- » 1-Tages-Skipass für das Skigebiet Rosshütte
- » 1 x Schneeschuhwanderung inkl. Leihrüstung (Dauer 2 Stunden)
- » 1 x Eisstockschießen im Turnierformat inkl. Siegerehrung und ein Häferl Glühwein (Dauer ca. 1,5 Stunden)
- » 1 x untertags romantische Pferdeschlittenfahrt inkl. regionalen Schmankerln in einem Waldgasthaus (Dauer ca. 2 Stunden)
- » Fakultativ: Biathlon-Workshop inkl. Ausrüstung und Kleinkalibergewehr auf Anfrage und nach Verfügbarkeit buchbar (nicht im Preis inkludiert)

Preis pro Person<sup>1)</sup>: **ab EUR 445,-**



© Zell am See-Kaprun Tourismus

### BERGERLEBNIS IN ZELL AM SEE-KAPRUN

Zwischen Gletscher, Berg und See bietet ein Winterurlaub in Zell am See-Kaprun das perfekte und unbeschwertere Erlebnis im Schnee. Tiefe Einblicke und faszinierende Ausblicke erwarten Sie in der Gipfelwelt 3000 mit Salzburgs höchstgelegener Panorama-Plattform, der Nationalpark Gallery tief im Berginneren und dem Cinema 3000. Mit der Ski ALPIN CARD wählen Sie zwischen 3 Premium-Skigebieten und 408 bestens präparierten Pistenkilometern.

#### Inkludierte Leistungen

- » 3 Nächte im Doppel- oder Mehrbettzimmer inkl. Halbpension in einem 3\*- oder 4\*-Hotel in Zell am See-Kaprun
- » 1-Tages-Ski ALPIN CARD gültig in den Skigebieten Schmittenhöhe, Kitzsteinhorn/Maiskogel und im Skicircus Saalbach Hinterglemm Leogang Fieberbrunn
- » 1 x Nationalpark Ranger Führung am Kitzsteinhorn Gletscher inkl. Berg- & Talfahrt, Besichtigung der Gipfelwelt 3000 und 2-Gang-Menü (Dauer ca. 4 Stunden)
- » 1 x lustige Rodelpartie inkl. Auffahrt mit dem Rodelexpress, Snowtubing und Leihrodell
- » 1 x 3 Stunden-Eintrittskarte oder Abendkarte in die SPA Wasserwelt des TAUERN SPA Zell am See-Kaprun

Preis pro Person<sup>1)</sup>: **ab EUR 443,-**

<sup>1)</sup>Mindestteilnehmer: 20 Personen. Die hier angeführten Preise verstehen sich bei Selbstanreise und können je nach exakter Gruppengröße und Programm variieren.



## ÖSTERREICHS STÄDTE IM WINTER ENTDECKEN

Stimmungsvoll, festlich und besinnlich – so fühlt sich Advent in Österreich an. Dabei Städte zu entdecken, abseits der bekannten Wege, ist wie eine Reise zu neuen Erlebnissen und persönlichen Erinnerungen: Mit leuchtenden Augen die schönsten Wintermomente sammeln.

Zur Winterzeit ist **Wien** ein spezielles Erlebnis. Die Straßen sind magisch beleuchtet, es funkelt an allen Ecken und Enden. Besonders einladend sind die Weihnachtsmärkte, wo es allerhand zu entdecken gibt – von kulinarischen Spezialitäten bis zum Kunsthandwerk. Zum Jahreswechsel wird zu den Klängen der Pummerin in ganz Wien gefeiert und getanzt. Das Neue Jahr begrüßen die Wiener Philharmoniker live aus dem Musikverein mit ihren berühmten Klängen beim Neujahrskonzert. Nach Silvester wird auf den Wiener Bällen weiter getanzt. Und auch der Eistanz kommt in der Stadt nicht zu kurz. Mit zahlreichen Eislaufflächen ist Wien ein Traum für Schlittschuhläufer. Zum Aufwärmen geht's in die gemütlichen Wiener Kaffeehäuser. Oder in eines der über 100 Wiener Museen, wo Sammlungen von Weltrang zu sehen sind.

Winter zeigt sich **Salzburg** in vielen Facetten: Der November und Dezember stehen ganz im Zeichen der Vorweihnachtszeit. Die Christkindlmärkte, die romantische Stimmung und die Musikveranstaltungen verzaubern Jung und Alt. Zu Silvester ist die Silhouette der Weltkultur-

erbestadt wohl eine der schönsten Kulissen für ein fulminantes Silvesterfeuerwerk. Im Januar und Februar ist Salzburg ein wahrer Geheimtipp: Da kommt es einem fast so vor, als hätte man die Stadt ganz für sich allein. Die Stille der verschneiten Landschaft lädt zu romantischen Spaziergängen ein. Wer es hingegen lieber sportlich mag, nutzt den kostenlosen Ski Shuttle und fährt von der Stadt direkt ins Skigebiet.

**Innsbruck** präsentiert sich im Winter als Hauptstadt in den Alpen, mit urbanem Flair und vielen Skigebieten rundherum. Hier trifft Skigenuss auf Stadtfair, Shreddern auf Sightseeing, durch den Tiefschnee surfen auf durch die Straßen tanzen. Alle Jahre wieder verwandelt sich die Stadt ab Mitte November in eine bunte Zauberwelt, in der Tradition großgeschrieben wird. Romantische Adventmärkte, die überaus reiche Krippenausstellung im Tiroler Volkskunstmuseum, Krampusläufe oder der alljährliche Christkindleinzug versprühen vorweihnachtliches Flair. Beim Innsbrucker Bergsilvester feiert man in der Stadt und auf den funkelnd erleuchteten Bergen ringsum.

# STÄDTE & KULTUR

---



Wir von Mondial kennen unser Land, unsere Kultur – unser „Heritage“. Dieses wollen wir mit Ihnen teilen und Sie eintauchen lassen in eine geschichtsträchtige Welt voller Wunder und Überraschungen.

Denn Österreich ist ein Land voller Geschichte und jahrzehntelanger Traditionen. In Zeiten laufender Veränderungen geben uns diese Ruhe und Zuversicht – denn sie vermitteln Beständigkeit und entschleunigen den Alltag. Traditionen gibt es bei uns in den unterschiedlichsten Bereichen – sei es Kultur, Handwerk oder Kulinarik. Hier erleben wir Produkte die unsere Werte, unsere Lebensweise und unsere geschichtsträchtige Vergangenheit widerspiegeln. Veränderungen passieren hier achtsam und behutsam im Einklang mit der Gegenwart – geht es doch darum Bewährtes und Bestehendes zu bewahren, weiter leben zu lassen und zu kultivieren. Nachhaltig, einzigartig und von hohem Wiedererkennungswert geprägt.

- » *Wussten Sie etwa, dass die Metropolitan Opera in New York dank fabelhaften Lustern aus Österreich so bezaubernd strahlt?*
- » *Kaiser Franz Joseph ein Faible für schöne Schuhe hatte? Genauso wie Kaiserin Elisabeth süchtig nach edlem Schmuck war.*

*Familienbetriebe wie diese haben mit der Qualität ihrer Produkte die Jahrhunderte überdauert und sind immer noch mit Werten und Beständigkeit sichtbar. Wo und wie? Wir zeigen es Ihnen.*



## Das Wiener Kaffeehaus

Das Wiener Kaffeehaus ist eine typische Wiener Institution, die bis heute ein wichtiges Stück Wiener Tradition bildet. Die Wiener Kaffeehauskultur gehört seit 2011 zum immateriellen Kulturerbe der UNESCO. Besuchen Sie mit uns das älteste bis heute durchgehend betriebene Wiener Kaffeehaus. Hier verwöhnten einst Wolfgang Amadeus Mozart und Ludwig van Beethoven mit Tafelmusik die Gäste.

- » *Wussten Sie, dass die Fülle an Kaffeevariationen in Österreich – und ganz besonders in Wien – von keinem anderen Land übertroffen wird? Bis zu 40 Varianten finden sich auf so mancher Kaffeehaus-Karte.*
- » *unter türkischen Feldtruppen der „Apfelstrudel“ als beliebte Wegzehrung galt? So landete die Leckerei Ende des 17. Jahrhunderts während der türkischen Belagerung in Wien.*

In der Wiener Stadtbibliothek wird das älteste überlieferte Apfelstrudelrezept aus dem Jahr 1696 aufbewahrt. Bis heute hat fast jede Familie in Österreich ein über Generationen überliefertes Rezept, auf das sie schwört. Genauso hat jedes Wiener Kaffeehaus „sein“ Rezept. Wir verraten Ihnen eines der besten.

## Scheer Maßschuhe

Seit 1816 und sieben Generationen werden in einer von Wiens schönsten Produktionsstätten im Herzen des 1. Bezirks Maßschuhe von Hand gefertigt. Scheer gehört als ehemaliger k.u.k. Hof- und Kammer Schuhmacher zu den traditionsreichsten Unternehmen Österreichs. Es erwartet Sie eine inspirierende Reise durch die SCHEER Familiengeschichte, die Kunst der Schuhmacherei bis hin zur Bedeutung von Handwerk in der heutigen Zeit. Erleben Sie hautnah das Zusammenwirken von Tradition & Moderne, tauchen Sie ein in die Atmosphäre der alten Räumlichkeiten und werfen Sie einen Blick auf die Handwerker, die mit Begeisterung ihrer Leidenschaft nachgehen.



## Wiener Schneekugelfabrik

Die Wiener Schneekugelfabrik residiert in einem der alten Vorstadthäuser von Hernalds, einem der Außenbezirke der Stadt. Rund 200.000 Stück werden hier jährlich produziert und an Kunden in der ganzen Welt geliefert. Der Firmeninhaber Erwin Perzy III lässt sich immer wieder neue Motive einfallen und ist ein leidenschaftlicher Tüftler – wie sein Großvater, der die Schneekugel erfunden hat. Das Rezept für den Kunstschnee ist selbstverständlich ein streng gehütetes Familiengeheimnis. Die Wiener Schneekugelfabrik wird inzwischen in der 4. Generation geführt. Jede Schneekugel und jede Schneeflocke wird per Hand gefertigt, ist somit ein Einzelstück.



## WINTER IN WIEN

In Wien herrscht im Winter eine besonders magische Atmosphäre – festliche Weihnachtsmärkte, verschneite Parks, gemütliche Cafés und Museen von Weltrang laden in der kalten Jahreszeit zum Verweilen ein.

### Weihnachtsmärkte

Glitzernde Weihnachtsbäume und der herrliche Duft von Lebkuchen sorgen für zauberhafte Adventsstimmung. Traditionsbewusste kommen beim Wiener Weihnachtstraum auf dem Rathausplatz oder beim Altwiener Christkindlmarkt auf der Freyung auf ihre Kosten. Liebhaber von Kunsthandwerk sollten den Weihnachtsmärkten am Karlsplatz oder am Spittelberg einen Besuch abstatten. Die Weihnachtsmärkte vor Schloss Schönbrunn und Schloss Belvedere bieten einzigartiges imperiales Flair.

### Wiener Eistraum

Von Jänner bis März verwandelt sich der Rathausplatz in eine riesige Eisfläche und begeistert Schlittschuhfans jeden Alters. Der Wiener Eistraum zählt zu den größten Open-Air-Kunsteisbahnen der Welt

– und bietet neben kulinarischen Genüssen und musikalischer Unterhaltung Eislaufvergnügen auf über 9.000m<sup>2</sup> und sogar auf zwei Ebenen.

### Wiener Ballsaison

Mehr als 450 Bälle finden jedes Jahr in Wien statt. Im Jänner und Februar feiert die Stadt ausgelassen den Fasching. Aktuelle Klänge ergänzen dabei den Dreivierteltakt und bieten Tanzvergnügen für jeden Geschmack. Einer der schönsten Bälle ist der Opernball in der herrlichen Wiener Staatsoper, und auch in der Hofburg finden zahlreiche Bälle statt. Liebhaber klassischer Musik entscheiden sich für den Philharmonikerball im Musikverein.

### Wiener Kaffeehäuser

Was gibt es Schöneres, als an kalten Tagen einen guten Kaffee und eine schmackhafte Mehlspeise zu ge-

nießen? Gut, dass Sie in Wien sind. Denn die Stadt ist für die unzähligen traditionellen Kaffeehäuser bekannt, die im Winter umso gemütlicher sind. Prunk im kaiserlichen Stil, Live-Klaviermusik und eine reichhaltige Sachertorte genießt man am besten unter den Kronleuchtern des Café Sacher oder inmitten der Marmorpracht des Café Central.

### Museen & Ausstellungen

Wien ist eine wahre Kulturhochburg. Dank der circa 200 Museen kann einem hier im Winter gar nicht langweilig werden. Im Kunsthistorischen Museum, im Belvedere, in der Albertina, im Leopold Museum und den anderen renommierten Häusern sind Meisterwerke aus vielen Jahrhunderten zu sehen. Natürlich dürfen auch kuriose Ausstellungen wie das Foltermuseum oder das Bestattungsmuseum nicht fehlen.



Wiener Eistraum © StadtWienmarketing, David Bohmann 116

## EVENT TIPPS 2022/23

**10.11.–23.12.** Weihnachtsmarkt am Spittelberg

**16.11.–26.12.** Weihnachtsdorf am Maria-Theresienplatz

**18.11.–26.12.** Schloss Belvedere Weihnachtsdorf

**19.11.–26.12.** Wiener Weihnachtstraum am Rathausplatz

**19.11.–4.1.** Kultur- & Weihnachtsmarkt Schloss Schönbrunn

**19.11.–8.1.** Wintermarkt am Riesenradplatz-Prater

**3.11.–8.1.** MuseumsQuartier – Wintergarten im MQ

**31.12.** Wiener Silvesterpfad

**18.1.–5.3.** Wiener Eistraum am Rathausplatz

**19.1.** 80. Ball der Wiener Philharmoniker

**11.2.** Johann Strauss Ball

**16.2.** Opernball 2023



© WienTourismus/Paul Bauer

## VIENNA CITY CARD

### Das Plus für Ihren Wien-Besuch.

Seit über 25 Jahren ist die Vienna City Card perfekter Begleiter bei Ihrem Wien-Besuch. Mit jeder City Card sparen Sie bei rund 200 Vorteilspartnern mit Rabatten und Vergünstigungen bis zu 50% pro Tag!

### Ihre Vorteile:

- » freie, uneingeschränkte Fahrt mit den öffentlichen Verkehrsmitteln innerhalb Wiens
- » vergünstigter Eintritt bei zahlreichen Museen und kulturellen Einrichtungen
- » Ermäßigungen bei geführten Spaziergängen und Rundfahrten
- » Vorteilsangebote beim Einkaufen sowie in Bars und Restaurants
- » Vergünstigungen bei Freizeit- und Sporteinrichtungen sowie bei kulturellen Veranstaltungen

Karte pro Person:	24 Stunden EUR 17,- WIENXWK 24H	48 Stunden EUR 25,- WIENXWK 48H	72 Stunden EUR 29,- WIENXWK 72H
-------------------	---------------------------------------	---------------------------------------	---------------------------------------

Pro Vienna City Card fährt ein Kind bis zum vollendeten 15. Lebensjahr oder ein Hund gratis mit. Stand Juni 2022. Änderungen vorbehalten.

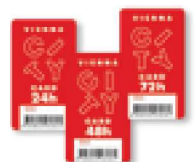

## OPERNGENUSS



Staatsooper Wien, © WienTourismus/Julius Silver

### Wiener Staatsoper

Die Wiener Staatsoper ist eine der ersten Opernadressen der Welt, mit Top-Produktionen auf höchstem Niveau und täglich wechselndem Programm.

Die Saison 2022/23 ist Gustav Mahler gewidmet: Mahlers Dienstantritt als Direktor des Hauses jährt sich im Herbst 2022 zum 125. Mal – alle Neuproduktionen haben einen Bezug zum revolutionären Operndirektor Mahler, darunter *Die Meistersinger von Nürnberg* (4.12.), *Salome* (2.2.) und *Le nozze di Figaro* (11.3.). Ergänzt wird das Programm durch Werke von Mozart und Wagner sowie klassisch gewordenen Opern des 20. Jahrhunderts.

**Tipp:** Kat. 3/A-Vorstellung: **EUR 176,-**  
**Code: WIENXSI KA3**  
 Stand Juli 2022. Spielplan & weitere Kategorien auf Anfrage.

### Volksoper Wien

Die Volksoper ist Wiens großes Haus für Operette, Oper, Musical und Ballett, das anspruchsvolle musikalische Unterhaltung von September bis Juni bietet.

Acht Premieren stehen auf dem Spielplan der Saison 2022/23, darunter die erste abendfüllende Operette der Musikgeschichte *Orpheus in der Unterwelt* (21.1.), *Die letzte Verschwörung* (25.3.), *Die Dreigroschenoper* (27.11.) und *Promethean Fire* (11.2.) vom Wiener Staatsballett. Zudem kehren vier Juwelen aus dem Repertoire der Volksoper, unter anderem *La Bohème* (23.10.) und *Anatevka* (23.2.), auf den Spielplan zurück.

**Tipp:** Kat. 3/A-Vorstellung: **EUR 79,-**  
**Code: WIENXVO 3PA**  
 Stand Juli 2022. Spielplan & weitere Kategorien auf Anfrage.



© WienTourismus/Paul Bauer

## SIGHTSEEING TOUREN



Märchenhaftes Schloss Schönbrunn © Oesterreich Werbung/Paul Bauer

### Stadtrundfahrt mit Schönbrunn – OHNE Wartezeit

Die Tour beginnt mit einer Fahrt entlang der Ringstraße, vorbei an Wiens imposanten Prachtbauten wie der Wiener Staatsoper, der Hofburg, dem Kunsthistorischen und Naturhistorischen Museum und dem Parlament. Anschließend geht es zum Schloß Schönbrunn. Höhepunkt ist eine Führung durch die Prunkräume der einstigen kaiserlichen Sommerresidenz – ohne Wartezeiten! Im Anschluss haben Sie Zeit, durch den kaiserlichen Schlosspark zu flanieren. Dauer 3,5 Stunden.

2.11.–31.3.: MO, FR & SA um 9.30h  
 ab vis-à-vis Operngasse 8, neben dem Brunnen

Preis pro Person: **EUR 59,-**  
 Kinder 3–12 Jahre: **EUR 23,-**  
**Code: WIENXVS HSR**

### HOP ON HOP OFF

Mit der HOP ON HOP OFF Bustour erhalten Sie schnell einen Überblick zu den wichtigsten Sehenswürdigkeiten in Wien. Wählen Sie aus 3 verschiedenen Routen und stellen Sie sich Ihr eigenes Sightseeing Programm zusammen. Komfortable Busse, alle ausgestattet mit gratis WLAN, bieten eine perfekte Sicht auf die Stadt. Mit den kostenlosen Audio Files für den Self-guided Music Walk light entdecken Sie interessante Plätze rund um die musikalischen Größen Beethoven, Schubert, Strauß und Mozart.

Täglich zwischen 9.30h und 17.30h  
 ab Staatsoper (rote Linie, weitere Linien/Zeiten auf Anfrage)

Preis pro Person:  
 24 Std. **EUR 32,-** / **Code: WIENXVS H24**  
 48 Std. **EUR 37,-** / **Code: WIENXVS H48**  
 72 Std. **EUR 43,-** / **Code: WIENXVS H72**

## WIEN MAL ANDERS



© Wien mal anders



© Wien mal anders

Lust auf Sightseeing in Wien mal anders? Dann lernen Sie die Kulturhauptstadt von einer neuen, zum Teil unbekanntem Seite kennen.

### Wiener Melange

Erfahren Sie alles über die Geschichte des Kaffees, der klassischen Kaffeekultur und der Kaffeehäuser in Wien. Nach einigen interessanten Fakten über das „schwarze Gold“ werden Sie die Unterschiede zwischen verschiedenen rohen Kaffeebohnen riechen und spüren – Sie werden überrascht sein, wie viele es gibt. Verkosten und genießen Sie typische Wiener Kaffeespezialitäten, darunter auch einige Wiener Süßigkeiten aus dem bekanntesten Kaffeehaus der Wiener Innenstadt, dem Café Hawelka. Dauer: 60 Minuten. Mind. 2 Teilnehmer.

Freitag & Samstag um 10.00h  
 Preis pro Person: **EUR 29,-**  
**Code: WIENXWA KAF**

### Wiener Weinverkostung

Begeben Sie sich hinab in einen der ältesten und geheimen Weinkeller der Stadt und verkosten Sie typische Wiener Weine und leckere Delikatessen. Dauer: 40 Minuten. Mind. 2 Teilnehmer.

Dienstag–Samstag um 17.00h  
 Preis pro Person: **EUR 29,-**  
**Code: WIENXWA WEI**

### Geheimnisse des Stephandoms

Entdecken Sie Wiens berühmtestes Wahrzeichen fernab der Massen und besuchen Sie Bereiche, die normalerweise nicht für die Öffentlichkeit zugänglich sind. Dauer 120 Minuten. Mind. 8 Teilnehmer.

Termine auf Anfrage.  
 Preis pro Person: **EUR 55,-**

## SCHLUMBERGER KELLERWELTEN



© Philipp Lipiarski



© Schlumberger

### Führungen durch Österreichs traditionsreichste Sektellerei

Das dezente Prickeln feinsten Perlen macht Schlumberger so besonders. Sein Geheimnis liegt in der berühmten „Méthode Traditionnelle“. Diese hohe Kunst aus der Champagne wurde von Robert Alwin Schlumberger in Reims erlernt und in Österreichs ältester Sektellerei prickelnd verewigt. Seit 1842 wird sie sorgfältig gepflegt und behutsam weiterentwickelt.

Überzeugen Sie sich selbst bei einem Streifzug durch die über 300 Jahre alten Kellerwelten und verkosten Sie die edlen Tropfen Schlumbergers.

Schlumberger Kellerwelten  
Heligenstädter Straße 39, 1190 Wien  
Aktuelle Öffnungszeiten unter:  
[www.schlumberger.at/kellerwelten](http://www.schlumberger.at/kellerwelten)

### SPARKLING TOUR: EUR 11,-

Tauchen Sie ein in die Welt von Schlumberger und verkosten Sie den berühmten Schlumberger Sparkling Brut.

Code: WIENXSK SPA

### KLASSIK TOUR: EUR 16,-

Entdecken Sie bei einer Verkostung von jeweils einem Glas Sparkling Brut, Rosé Brut und Grüner Veltliner Brut das Geschmacksprofil der Schlumberger Klassik Linie.

Code: WIENXSK KLA

### CONNAISSEUR TOUR: EUR 20,-

Bei der Connaissance Tour lernen Sie den Facettenreichtum des Österreichischen Schaumweins kennen. Verkosten Sie einen Schlumberger Sparkling Brut gefolgt von den zwei reinsortigen Sekt-spezialitäten Pinot Noir Brut Reserve und Chardonnay Brut Reserve.

Code: WIENXSK CON

## ZWÖLF APOSTELKELLER



### Ein Stück Wiener Tradition – mitten im Herzen der Stadt

Erleben Sie in den über 800 Jahre alten Kellergewölben die typische Wiener Gemütlichkeit und lassen Sie sich bei uriger Live-Musik von der außergewöhnlichen Atmosphäre verzaubern. Angeboten werden klassische österreichische Spezialitäten und Qualitätsweine. Die Speisen gibt es à la carte, als Mittagsmenü oder in Buffetform.

Täglich von 11.00h–24.00h  
Heurigenmusik täglich ab 19.00h  
Sonnenfelsgasse 3, 1010 Wien  
[www.zwoelf-apostelkeller.at](http://www.zwoelf-apostelkeller.at)

**Unser Tipp „Der Klassiker“:** Frittatensuppe, Wiener Tafelspitz mit Erdäpfelröster, Apfelkren & Schnittlauchsauce, Topfenstrudel mit Vanillesauce.

EUR 24,90

Code: WIENXZA KM2



# top of Vienna



Der Donauturm ist Wiener Wahrzeichen, ein technisches Meisterwerk und erstrahlt in einer stilvollen Neuinterpretation der 1960er Jahre. Mit dem Expresslift geht es auf die Aussichtsterrassen in 150 Metern Höhe zu einem unvergesslichen 360° Panorama. Einmal oben angekommen, schweift der Blick dann in die Ferne bis an die Grenzen der Stadt und sogar weit darüber hinaus. Diese Perspektivenwechsel machen einen Besuch im Donauturm zum unvergesslichen Erlebnis. Erfahren Sie mehr über seine Geschichte, freuen Sie sich auf kulinarische Höhepunkte und genießen Sie den Nervenkitzel in luftiger Höhe.

[donauturm.at](http://donauturm.at)

Öffnungszeiten unter [donauturm.at](http://donauturm.at)

Donauturmplatz 1  
A-1220 Wien

T +43/1/263 35 72 - 0  
[reservierungen@donauturm.at](mailto:reservierungen@donauturm.at)

## ALBERTINA & ALBERTINA MODERN



Der Seerosenteich, 1917-1919 © Albertina, Wien - Sammlung Batliner



Pieter Breugel d. Ä., Die großen Fische fressen die kleinen, 1556 © Albertina, Wien



Audienzsaal © Georg Molterer



© Harald Eisenberger



© Rupert Steiner

### ALBERTINA EIN MUSEUM – ZWEI STANDORTE

Es ist ein Ort zum Staunen: Das ehemalige Wohnpalais, das heute ein Kunstmuseum von internationalem Rang beherbergt, lässt Macht und Reichtum der Habsburger erahnen. Nicht umsonst wurde die ALBERTINA 2018 zu einem der sieben „Urbanen Weltwunder“ gekürt: Das Haus mit seinen üppigen klassizistischen Prunkräumen ist Anziehungspunkt für Reisende aus aller Welt. Mit seiner Dauerausstellung „Monet-Picasso“ bietet es einen in Wien einzigartigen Überblick über die spannendsten Kapitel aus 130 Jahren Kunstgeschichte.

Ein vielseitiges Ausstellungsprogramm mit herausragenden Kunstwerken vom 15. Jahrhundert bis in die Gegenwart. Mit den Sonderausstellungen „Albrecht Dürer“, „Edvard Munch“, „Raffael“ oder „Van Gogh“ verzeichnete die Albertina in den vergangenen Jahren Besucherrekorde.

Täglich von 10.00h–18.00h | Mittwoch & Freitag bis 21.00h  
Albertinaplatz 1, 1010 Wien | [www.albertina.at](http://www.albertina.at)

Eintritt pro Person: **EUR 17,90** | Kinder unter 19 Jahren frei  
**Code: WIENXAL BER**

Kombiticket (Albertina & Albertina modern): **EUR 24,90**  
**Code: WIENXAL KAM**

### ALBERTINA MODERN

Die ALBERTINA MODERN zählt mit seine Sammlung von über 60.000 Werken zu den größten Museen für die Kunst der Moderne und der Gegenwart. Auf über 2.000 Quadratmeter präsentiert die ALBERTINA MODERN umfassende Ausstellungen moderner und zeitgenössischer Kunst, deren Ausgangspunkt die eigenen Bestände und vor allem Hauptwerke der seit 2017 in der ALBERTINA beheimateten Sammlung Essl sind.

Täglich von 10.00h–18.00h  
Karlsplatz 5, 1010 Wien | [www.albertina.at](http://www.albertina.at)

Eintritt pro Person: **EUR 14,90** | Kinder unter 19 Jahren frei  
**Code: WIENXAL MOD**

#### Ausstellungs-Highlights 2022/23

**Jean Michelle Basquiat: Die Retrospektive**  
**9. September 2022 – 8. Jänner 2023**

Basquiat. Of Symbols and Signs ist die erste große Museumsretrospektive des außergewöhnlichen Werks von Jean-Michel Basquiat in Österreich. Sein vielfältiges Œuvre spiegelt wider, wie Basquiat seine kraftvollen Kompositionen gegen Hierarchien und Regeln setzt. Mit der Präsentation von rund 80 Hauptwerken aus renommierten öffentlichen und privaten Sammlungen werden neue Einblicke in die einzigartige Bildsprache Basquiats gegeben und die Inhalte seiner künstlerischen Ideen entschlüsselt.

**Von Bosch mit Brueghel**  
**22. Februar – 29. Mai 2023**

Die Ausstellung der Albertina präsentiert eine Auswahl von rund 90 wertvollen Werken aus eigenem Bestand, die diese unvergleichliche Blüte der Zeichnung veranschaulicht. Neben berühmten Meisterwerken von Jan de Beer, Pieter Bruegel dem Älteren oder Hendrick Goltzius werden auch Blätter gezeigt, die nach erstmaliger Bearbeitung nun einer größeren Öffentlichkeit präsentiert werden.

#### Ausstellungs-Highlight 2022/23

**Jackson Pollock. Mark Rothko. Joan Mitchell. Ways of Freedom**  
**16. Oktober 2022 – 22. Jänner 2023**

Die Herbstausstellung der ALBERTINA MODERN widmet sich dem Abstrakten Expressionismus der New York School, der nach 1945 einen fulminanten Siegeszug in Europa feierte. Präsentiert werden in der Erdgeschoßhalle der Albertina Modern auf 1.500 Quadratmetern rund 100 Arbeiten von internationalen Kunstschaffenden wie Sam Francis, Helen Frankenthaler, Wolfgang Hollegha, Elaine de Kooning, Maria Lassnig, Barnett Newman, Jackson Pollock, Markus Prachensky, Mark Rothko im internationalen Dialog.



© Rupert Steiner

## DIE KAISERLICH-HABSBURGISCHEN SAMMLUNGEN



Turmbau zu Babel, Peter Bruegel d. A.,  
Kunsthistorisches Museum Wien



Stiegenaufgang



Saliera von Benvenuto Cellini, Kunsthistorisches Museum Wien



Kunsthistorisches Museum Wien



Kuppelhalle, Kunsthistorisches Museum Wien



Krone des Kaisertums Österreich, Kaiserliche Schatzkammer Wien



Goldener Imperialwagen, Kaiserliche Wagenburg Wien

### KUNSTHISTORISCHES MUSEUM WIEN

Das Kunsthistorische Museum Wien zählt zu den **bedeutendsten Museen der Welt**. Einzigartige Hauptwerke von Dürer, Raffael, Rubens, Rembrandt, Tizian, Vermeer und Velázquez sowie die weltweit größte Bruegel-Sammlung zeugen von der Sammelleidenschaft der Kaiser und Erzherzöge aus dem Hause Habsburg. In der **Kunstkammer Wien** sehen Sie 2.200 hochkarätige Kunstwerke, darunter die weltberühmte „Saliera“ von Benvenuto Cellini.

Täglich (außer MO) von 10.00h–18.00h, DO bis 21.00h  
Juni–August: Täglich geöffnet!  
Maria-Theresien-Platz, 1010 Wien  
[www.khm.at](http://www.khm.at)

Eintritt pro Person: **EUR 18,-**  
Studenten/Senioren: **EUR 15,-**  
Kinder & Jugendliche unter 19 Jahren frei  
Code: **WIENXKM KBK**

### KAISERLICHE SCHATZKAMMER WIEN

Die Kaiserliche Schatzkammer Wien in der Hofburg birgt einzigartige Schätze der Habsburger, darunter die österreichische Kaiserkrone und den Kronschatz des Heiligen Römischen Reiches mit der Reichskrone und der Heiligen Lanze. Weitere Höhepunkte sind der Schatz des Ordens vom Goldenen Vlies sowie Teile des unermesslich reichen Burgunderschatzes aus dem 15. Jahrhundert. Zu sehen ist ferner Originalschmuck von Kaiserin Elisabeth. Sie entdecken hier aber auch sagenumwobene Kostbarkeiten wie die als »Heiliger Gral« gedeutete Achatschale, den größten geschnittenen Smaragd der Welt oder das Horn des legendenumwobenen »Einhorns«.

Täglich (außer DI) von 9.00h–17.30h  
Hofburg/Schweizerhof, 1010 Wien  
[www.kaiserliche-schatzkammer.at](http://www.kaiserliche-schatzkammer.at)

Eintritt pro Person: **EUR 14,-**  
Studenten/Senioren: **EUR 12,-**  
Kinder & Jugendliche unter 19 Jahren frei  
Code: **WIENXKM SCH**

Kombiticket „Schätze der Habsburger“: **EUR 24,-**  
(KHM Wien & Kaiserliche Schatzkammer Wien)  
Code: **WIENXKM KOM**

### KAISERLICHE WAGENBURG WIEN

#### Kutschen der Kaiser und Kleider der Kaiserinnen

Begleiten Sie Persönlichkeiten wie Maria Theresia, Napoleon oder Franz Joseph anhand ihrer Kutschen durch ihr bewegtes Leben. Glanzstück ist der barocke Imperialwagen, der von exquisiten Prunkwägen, komfortablen Reisefahrzeugen und verspielten Kinderkutschen der Habsburger umgeben ist.

Ein Highlight ist die Dauerausstellung **„Kaiserin Elisabeth von Österreich – die Lady Diana des 19. Jahrhunderts“**. Prächtige Gewänder, Kutschen und Reitutensilien,

sowie bisher noch nie gezeigte persönliche Gebrauchsgegenstände werden gezeigt.

April–Oktober: Täglich von 9.00h–17.00h  
Nov.–März: Täglich von 10.00h–16.00h  
Schloss Schönbrunn, 1130 Wien  
[www.kaiserliche-wagenburg.at](http://www.kaiserliche-wagenburg.at)

Eintritt pro Person: **EUR 12,-**  
Studenten/Senioren: **EUR 9,-**  
Kinder & Jugendliche unter 19 Jahren frei  
Code: **WIENXKM WAG**



## DAS SCHLOSS BELVEDERE



Ouriel Morgensztern I © Belvedere Wien



Außenansicht Unteres Belvedere I Lukas Schaller © Belvedere, Wien



© Johannes Stoll / Belvedere, Wien

Das einzigartige Gesamtensemble mit den Schlössern Oberes und Unteres Belvedere und dem weitläufigen Garten zählt zu den schönsten Barockbauten der Welt. Das Obere Belvedere beherbergt neben der weltgrößten Klimt-Gemäldesammlung u. a. *Judith und Kuss*, Meisterwerke von Schiele, Kokoschka, Waldmüller, Renoir, Monet und Van Gogh sowie bedeutende Sammlungen des 19. und 20. Jahrhunderts, des Barock und des Mittelalters. Im Jahr 2023 feiert das Belvedere sein 300 Jahr Jubiläum mit speziellen Ausstellungen im Unteren Belvedere sowie der Neuaufstellung der Schausammlung im Oberen Belvedere.

### Ausstellungs-Highlights 2023

- » Klimt. Inspired by Van Gogh, Rodin, Matisse...  
3. Februar 2023 – 29. Mai 2023  
Unteres Belvedere
- » Das Belvedere  
300 Jahre Ort der Kunst  
2. Dezember 2022 – 7. Jänner 2024  
Unteres Belvedere

Weitere Informationen finden Sie unter [www.belvedere.at/ausstellungen-aktuell](http://www.belvedere.at/ausstellungen-aktuell)

Generelle Informationen und aktuelle Öffnungszeiten zu Ihrem Besuch unter [www.belvedere.at/besuch](http://www.belvedere.at/besuch)

Eintritt pro Person  
Oberes Belvedere: **EUR 15,90**  
**Code: WIENXBE LOB**  
Unteres Belvedere: **EUR 13,90**  
**Code: WIENXBE LUB**  
Oberes & Unteres Belvedere: **EUR 24,90**  
**Code: WIENXBE KLI**  
Kinder unter 19 Jahren frei  
Preisänderung vorbehalten.

**Oberes Belvedere**  
Täglich von 10.00h–18.00h  
Prinz Eugen-Straße 27, 1030 Wien  
**Unteres Belvedere**  
Täglich von 10.00h–18.00h  
Rennweg 6, 1030 Wien

## SCHLOSS SCHÖNBRUNN

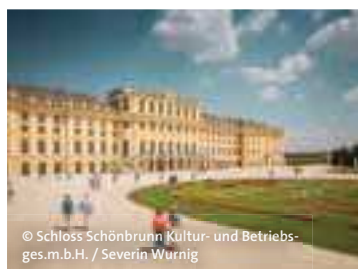

© Schloss Schönbrunn Kultur- und Betriebs-ges.m.b.H. / Severin Wurnig



Roter Salon © Schloss Schönbrunn Kultur- und Betriebs-ges.m.b.H. / Severin Wurnig

### Imperiales Erbe authentisch erleben

Das Schloss Schönbrunn zählt zu den bedeutendsten Kulturgütern Österreichs und seit den 1960er Jahren zu einer der wichtigsten Sehenswürdigkeiten in Wien.

Die ehemalige Sommerresidenz der Habsburger wurde ursprünglich am Ende des 17. Jhdts. von Kaiser Leopold I. beim Barockarchitekten Fischer von Erlach als Jagdschloss beauftragt und knapp 50 Jahre später im Stil des Rokoko als Sommerresidenz Maria Theresias umgestaltet. Erst am Ende des 19. Jhdts. wurde Sie von Franz Joseph, der in Schönbrunn geboren und verstorben ist, ganzjährig bewohnt.

Heute gehört das Schloss aufgrund seiner historischen Bedeutung, seiner einmaligen Anlage und prachtvollen Ausstattung zum **UNESCO-Weltkulturerbe**.

### GRAND TOUR

Vierzig Räume – vierzig faszinierende Geschichten aus drei Jahrhunderten: Sie sehen die Repräsentationsräume und Privatgemächer des Kaiserpaars Franz Joseph und Elisabeth sowie die verschwenderische Pracht der Großen Galerie, den fernöstlichen Charme der chinesischen Kabinette und den prunkvollen Zeremoniensaal. Des Weiteren führt Sie diese Tour durch die exquisiten Räume aus der Zeit Maria Theresias, darunter das wegen seiner kostbaren Rosenholztäfelung genannte „Millionenzimmer“ und den Gobelinsalon mit seinen exquisiten Brüsseler Tapisserien.

Eintritt pro Person (Grand Tour inkl. Audioguide): **EUR 26,-**  
Kinder 6–18 Jahre: **EUR 19,-**  
**Code: WIENXSS GTA**

## WELTMUSEUM WIEN



Federkopfschmuck © KHM-Museumsverband

### Bestaunen Sie weltberühmte Kulturschätze aus aller Welt im Weltmuseum Wien

Das Weltmuseum Wien zählt zu den bedeutendsten ethnographischen Museen der Welt. Zu den Highlights gehören weltberühmte Kulturschätze wie u. a. der altmexikanische Federkopfschmuck (16. Jhd.), die Benin-Hofzwerge (14./15. Jhd.) und die einzigartige Sammlung des britischen Weltumseglers James Cook (18. Jhd.).

Täglich (außer MI) von 10.00h–18.00h  
[www.weltmuseumwien.at](http://www.weltmuseumwien.at)

Eintritt pro Person: **EUR 16,-**  
Studenten/Senioren: **EUR 12,-**  
Kinder & Jugendliche unter 19 Jahren frei  
**Code: WIENXKM WMU**

## MUSEUMSQUARTIER WIEN



© MQ/Hertha Hurnaus



Winter im MQ © MQ/Alexander Eugen Koller



Egon Schiele, Selbstbildnis mit Lampionfrüchten, 1912, LEOPOLD MUSEUM



© mumok, Foto: Niko Havranek

## MUSEUMSQUARTIER WIEN

Mit 90.000m<sup>2</sup> und rund 60 kulturellen Einrichtungen ist das MuseumsQuartier Wien nicht nur eines der weltweit größten Areale für Kunst und Kultur, sondern mit den Innenhöfen und Restaurants, Cafés und Shops auch eine Oase der Kultur und Erholung inmitten der Stadt. Historische Gebäude aus dem 18. und 19. Jahrhundert bilden gemeinsam mit zeitgenössischer Museumsarchitektur ein einzigartiges architektonisches Ensemble, das von rund 4,5 Millionen Menschen jährlich besucht wird.

[www.mqw.at](http://www.mqw.at)

### Secret MQ Tour

Überblicksführung für Gruppen bis max. 25 Personen.

Dauer ca. 1 Stunde.

Deutsch & Englisch, weitere Sprachen auf Anfrage.

Preis pro Gruppe: **EUR 95,-**

**Code: WIENXMQ TOU**

### KaiserQuartier Tour

Gruppenführung über das MQ als ehemalige kaiserliche Hofstallungen sowie das imperiale Wien.

Max. 25 Personen. Dauer ca. 1,5 Stunden.

Deutsch & Englisch, weitere Sprachen auf Anfrage.

Preis pro Gruppe: **EUR 190,-**

**Code: WIENXMQ KAI**



Klimt, Tod und Leben, LEOPOLD MUSEUM

## MUMOK

Das mumok (Museum moderner Kunst Stiftung Ludwig Wien) ist Österreichs bedeutendstes Museum für moderne und zeitgenössische Kunst und beherbergt eine umfassende Sammlung internationaler Kunst des 20. und 21. Jahrhunderts. Mit seinen Ausstellungen bietet das mumok auf 4.500m<sup>2</sup> seinen Besucher\*Innen mitten im historischen Zentrum Wiens spannende Begegnungen mit der Kunst unserer Zeit.

### Ausstellungs-Highlight 2022/23

- » DAS TIER IN DIR. Kreaturen aus (und außerhalb) der mumok Sammlung  
22. September 2022 – 26. Februar 2023

Täglich (außer MO) von 10.00h–18.00h  
im MuseumsQuartier Wien

[www.mumok.at](http://www.mumok.at)

Eintritt pro Person: **EUR 14,-**

**Code: WIENXMK EIN**

## LEOPOLD MUSEUM

Das Leopold Museum als meistbesuchtes Haus des MuseumsQuartiers beherbergt die größte Egon-Schiele-Sammlung der Welt. Diese ist Teil der Dauerpräsentation Wien 1900 – Aufbruch in die Moderne, die einen umfassenden Einblick in das faszinierende Wien um 1900 mit Meisterwerken von Gustav Klimt, Oskar Kokoschka, Richard Gerstl, Koloman Moser sowie dem Kunsthandwerk der Wiener Werkstätte bietet. Erleben Sie den Glanz und den Reichtum künstlerischer und intellektueller Leistungen dieser Zeit hautnah!

Infos zu Sonderausstellungen sowie zu aktuellen Öffnungszeiten finden Sie hier:

[www.leopoldmuseum.org](http://www.leopoldmuseum.org)

Täglich (außer DI) von 10.00h–18.00h

An Feiertagen geöffnet!

im MuseumsQuartier Wien

[www.leopoldmuseum.org](http://www.leopoldmuseum.org)

Eintritt pro Person: **EUR 15,-**

**Code: WIENXLM EIN**



MQ Libelle, Leopold Museum © MQ/CityCopterCam

## KUNST HAUS WIEN. MUSEUM HUNDERTWASSER



### Die weltweit größte Sammlung des Ausnahmekünstlers Friedensreich Hundertwasser im Grünen Museum

Bunt und üppig bepflanzt: Schon von weitem fällt das KUNST HAUS WIEN durch seine innovative und künstlerische Gestaltung auf. Es ist das einzige von Friedensreich Hundertwasser entworfene Gebäude in Wien, das 365 Tage im Jahr von innen besichtigt werden kann.

Die Dauerausstellung bietet einen außergewöhnlichen Querschnitt durch das Schaffen des Visionärs: Malereien, Originalgraphiken, Architekturmodelle und Zeugnisse seines Engagements für die Umwelt.

Hochkarätige Wechsellstellungen zeitgenössischer Künstler:innen machen das Museum zu einem einmaligen Ort, der Kunst und Ökologie verbindet.



**Tipp:** Das begrünte Museumscafé im Innenhof.

Täglich von 10.00h–18.00h  
Untere Weißgerberstraße 13,  
1030 Wien

[www.kunsthau Wien.com](http://www.kunsthau Wien.com)

Eintritt pro Person: **EUR 11,-**  
Jugendliche 11–18 Jahre: **EUR 5,-**  
Kinder unter 11 Jahren frei  
**Code: WIENXHH AUS**

Audioguides zum Museum Hundertwasser: EUR 3,- (werden nach jedem Gebrauch desinifiziert)



### Gregor Sailer – Faszinierende Fotografien von den Randzonen menschlicher Zivilisation 15. September 2022 – 19. Februar 2023

Unzugängliche Landschaften, abgeriegelte Territorien oder militärische Sperrgebiete: Das KUNST HAUS WIEN zeigt mit der ersten großen österreichischen Ausstellung des vielfach ausgezeichneten Fotografen Gregor Sailer surreale Architekturen und bauliche Veränderung von Natur in atmosphärischen Bildern. Sailer's Fotos sind menschenleer, die Gebäude darauf wirken oft wie Skulpturen. Ob Klimawandel, politische Konflikte oder ein übersteigertes Sicherheitsbedürfnis – seine Bilder offenbaren, welche Dynamiken zur Existenz dieser Orte führen.

Eintritt pro Person: **EUR 12,-**  
(Museum Hundertwasser & Ausstellung)  
**Code: WIENXHH KOM**

## TIERGARTEN SCHÖNBRUNN



**Willkommen im ältesten Zoo der Welt**  
1752 als kaiserliche Menagerie gegründet, ist der Tiergarten Schönbrunn Teil des UNESCO-Weltkulturerbes Schönbrunn und wurde bereits fünf Mal in Folge zum „Besten Zoo Europas“ gekürt. In perfekter Harmonie zwischen Denkmalschutz und moderner Tierhaltung leben hier mehr als 700, zum Teil bedrohte Tierarten.

**Von A wie Amurleopard bis Z wie Zebra**  
Ein Besuch im Tiergarten Schönbrunn ist ein Streifzug durch alle Kontinente in die faszinierende Welt der Tiere. Bestaunen Sie bei Ihrem Rundgang Große Pandas, Sibirische Tiger, Orang-Utans, Panzernashörner, Koalas und Elefanten, tauchen Sie in den Amazonas ein und erleben Sie den tropischen Regenwald.

**Tipp:** Bei vielen Tierarten können Sie Fütterungen live miterleben. Seien Sie dabei, wenn Mähnenrobben ins Wasser springen, um Fische zu ergattern, oder Ameisenbären, mit ihrer bis zu 50cm langen Zunge ihr Futter aufschlecken. Sogar beim Training der Elefanten können Sie zusehen.

Spezielle Angebote wie z. B. Abend- & Nachtführungen, Themenführungen, Backstage-Touren aber auch kulinarische Festpakete mit Gourmet-Dinner lassen den Besuch im Tiergarten zu einem Erlebnis für die ganze Familie werden.

Ganzjährig geöffnet!  
Eintritt pro Person: **EUR 24,-**  
Kinder 6–18 Jahre: **EUR 14,-**  
**Code: WIENXTG EIN**

## NATURHISTORISCHES MUSEUM



### Einladung zur spannendsten Weltreise aller Zeiten

Ein Besuch im Naturhistorischen Museum lohnt sich nicht nur für Familien mit Kindern. Das Museum zeigt Ihnen die Vielfalt und Schönheit der Natur aus aller Welt unter einem Dach. Aber auch die 29.500 Jahre alte Venus von Willendorf, riesige Dinosaurierskelette, die größte und älteste Meteoritensammlung der Welt, der wertvolle Edelsteinstrauß der Maria Theresia sowie Einblicke in moderne Forschungsarbeit versprechen unvergessliche Eindrücke.

Täglich (außer DI) von 9.00h–18.30h,  
MI bis 21.00h  
[www.nhm.at](http://www.nhm.at)

Eintritt pro Person: **EUR 14,-**  
Kinder unter 19 Jahren frei  
**Code: WIENXNM EIN**



### Über den Dächern Wiens

Lassen Sie sich verzaubern vom eleganten Ambiente dieses historischen Ringstraßenpalastes und seinen einzigartigen naturhistorischen Sammlungen. „Über den Dächern Wiens“ ist ein kurzweiliger Streifzug auch hinter die Kulissen einer wissenschaftlichen Forschungsstätte von Welttruf. Entdecken Sie auch diese Seiten des Museums und genießen Sie vom Dach des Hauses einen einzigartigen Rundblick. Ein unvergessliches Erlebnis für alle Wien-Besucher!

FR, SA & SO um 16.00h,  
MI um 18.30h  
Preis pro Person (Führung & Museumseintritt): **EUR 23,-**  
**Code: WIENXNM EUD**

Preisänderung ab 2023 vorbehaltenlich.

## JÜDISCHES MUSEUM WIEN



JMW Dorotheergasse © www.wulz.cc



Unser Mittelalter © Ouriel Morgensztern



Judenplatz © Sonja Bachmayer



Unsere Stadt © Ouriel Morgensztern

### Österreichisch-Jüdische Geschichte, Religion & Tradition

Das **Jüdische Museum Wien** widmet sich in der Ausstellung „Unsere Stadt! Jüdisches Wien bis heute“ der jüdischen Geschichte Wiens vom Mittelalter bis in die Gegenwart. Die weltweit einzigartigen Sammlungen an Judaica und Kultobjekten des Museums werden im Schaudepot präsentiert. Im Atrium ist die „Installation der Erinnerung“ der New Yorker Künstlerin Nancy Spero zu sehen.

Die besondere Bedeutung des Judenplatzes, wo sich im Mittelalter das Zentrum jüdischen Lebens befand, zeigt das **Museum Judenplatz**. Die Dauerausstellung „Unser Mittelalter. Die erste jüdische Gemeinde in Wien“ bietet einen spannenden Einblick in das jüdische Leben dieser Zeit. Die beeindruckende Ausgrabung sowie eine 3D-Rekonstruktion der mittelalterlichen Synagoge sind ebenfalls zu sehen.

An beiden Standorten erwarten Sie mehrere **spannende Wechselausstellungen** pro Jahr.

Im **Museumsshop** finden Sie neben den Ausstellungskatalogen ein umfangreiches Buchprogramm sowie exklusives Alltagsdesign aus Israel.

Das **Café Eskeles** lädt zu einer Stärkung mit mediterranen, israelischen und jüdischen Speisen ein.

**Jüdisches Museum Wien**  
Dorotheergasse 11, 1010 Wien  
SO–FR von 10.00h–18.00h

**Museum Judenplatz**  
SO–DO von 10.00h–18.00h, FR bis 14.00h  
bzw. in der Sommerzeit FR bis 17.00h

Eintritt pro Person (gültig für beide Museen innerhalb von 4 Tagen): **EUR 12,-**  
Preisänderung ab 2023 vorbehaltlich.  
**Code: WIENXJM EIN**

## SIGMUND FREUD MUSEUM



Behandlungszimmer © Hertha Furnaus, Sigmund Freud Privatstiftung



MAK Ansicht © Leonhard Hilzensauer, MAK

## MAK WIEN

Nach einer umfangreichen Sanierung präsentiert sich das Sigmund Freud Museum in der Berggasse 19 erweitert, barrierefrei und modern ausgestattet. Erstmals sind alle privaten Räume, in denen Sigmund Freud gelebt und gearbeitet hat, zugänglich.

Neu konzipierte Dauerausstellungen informieren über die Freuds und ihre Geschichte, über die Entwicklung der Psychoanalyse und lassen das Geschehen in Freuds Wohnung und Praxis nachempfinden.

Ein kostenloses Programm für 5- bis 12-Jährige bringt Kindern Freuds Leben und Werk spielerisch näher.

Die renommierte Konzeptkunstsammlung des Museums ist nun in Freuds erster Praxis im Hochparterre dauerhaft ausgestellt, im Schaufenster zur Berggasse ist eine Installation von Robert Longo zu sehen.

Das neue Café und der schattige Innenhof laden zum Verweilen an Wiens berühmtester Adresse ein.

Berggasse 19, 1090 Wien  
Öffnungszeiten und Info unter:  
**www.freud-museum.at**

Eintritt pro Person: **EUR 14,-**  
**Code: WIENXFR EUD**

### MUSEUM FÜR ANGEWANDTE KUNST

Das 1863 unter Kaiser Franz Joseph I. gegründete MAK zählt zu den prachtvollsten Gebäuden der Wiener Ringstraße. Mit seiner Sammlung von kostbarem Kunsthandwerk aus fünf Jahrhunderten gehört es zu den bedeutendsten Museen seiner Art weltweit. Meisterwerke der Wiener Werkstätte von Gustav Klimt, Josef Hoffmann oder Koloman Moser sind hier ebenso zu erleben wie hochkarätige Wechselausstellungen aus den Bereichen Kunst, Design und Architektur.

Täglich (außer MO) von 10.00h–18.00h,  
DI bis 21.00h  
**www.mak.at**

Eintritt pro Person: **EUR 15,-**  
Kinder unter 19 Jahren frei  
**Code: WIENXMA EIN**



Gustav Klimt, Erwartung, Detail © MAK/Georg Mayer

## STRAUSS & MOZART KONZERTE IM KURSALON WIEN



Das „Salonorchester Alt-Wien“, einer der bekanntesten Interpreten der klassischen Wiener Musik, setzt die musikalische Tradition fort und entzündet in einem der schönsten Konzertsäle im Herzen von Wien, dem Wiener Kursalon, ein Feuerwerk der schönsten Kompositionen von Johann Strauss und dem Hauptvertreter der Wiener Klassik, W. A. Mozart. **Virtuose Musiker** sowie exzellente **Opernsänger** und **Ballettsolisten** präsentieren einen Abend voll **Wiener Charme** mit schwungvollen Walzerklängen, Polkas, Arien und Duetten sowie Operetten- und Solokonzertmelodien auf höchstem Niveau.

### Concert only oder Concert & Dinner

Sie wählen, ob Sie direkt zum Konzert kommen oder davor ein Dinner im haus-eigenen Restaurant genießen wollen.

**Unsere Empfehlung:** Verbringen Sie einen wunderschönen Abend, indem Sie ein exklusives Dinner im stilvollen Ambiente des Kursalon-Restaurants „Das Johann“ mit einem Konzertbesuch und den bekanntesten Werken von Johann Strauss und W. A. Mozart kombinieren.

**Start Concert only:** täglich um 20.30h

**Start Concert & Dinner:** täglich um 18.00h

### Kategorien & Preise:

Für das Konzert stehen Sitzplätze der Kategorie VIP, A und B zur Auswahl. Infos zu Preisen und Leistungen erhalten Sie unter [sound@soundofvienna.at](mailto:sound@soundofvienna.at)

**Zu besonderen Anlässen wie Weihnachten, Silvester und Neujahr** werden exklusive Packages angeboten. Termine und Preise auf Anfrage.

Kursalon Wien,  
Johannesgasse 33,  
1010 Wien  
[www.soundofvienna.at](http://www.soundofvienna.at)



## SPANISCHE HOFREITSCHULE



Die Spanische Hofreitschule ist die einzige Institution der Welt, an der die klassische Reitkunst in der Renaissance-tradition der „Hohen Schule“ seit über 455 Jahren lebt und unverändert weiter gepflegt wird.

### Klassische Vorführung

Die Vorführungen sind das Ergebnis langjähriger Ausbildung und intensiver Arbeit der Bereiter und ihrer Lipizzaner. Die stürmischen Junghengste bezaubern ebenso wie die bereits voll ausgebildeten Schulhengste, die sich in der Schulquadrielle, bei den Schulen auf und über der Erde, beim Pas de Deux und am Langen Zügel zeigen.

Preis pro Person: **ab EUR 66,-**

**Unser Tipp:** 1. Galerie Längsseite

Vorführung um 11.00h: **ab EUR 120,-**

**Code: WIENXSH SKV**

### Morgenarbeit

Begleitet von klassischer Musik werden einfache Lockerungsübungen sowie Übungen zur Verfeinerung und Perfektion einer Lektion geritten. Dauer: ca. 2 Std.

Preis pro Person: **EUR 17,-**

**Code: WIENXSH SMA**

### Geführte Rundgänge

In einem einzigartigen Rundgang besuchen Sie u. a. die Winterreiterschule, die Sommerreitbahn sowie die historischen Stallungen der Lipizzaner.

Preis pro Person: **EUR 20,-**

**Code: WIENXSH SGR**

### Architekturführung

Von den Stallungen bis in die Dachgeschosse der barocken Winterreiterschule: **EUR 21,-**

**Code: WIENXSH SAF**

## SCHLOSS SCHÖNBRUNN KONZERTE



### Klassische Musik auf höchstem Niveau

Die Orangerie Schönbrunn hat eine einmalige musikgeschichtliche Bedeutung: Bereits zu Kaiserzeiten wurde dieser Ort für prunkvolle Festlichkeiten genutzt und diente im Jahr 1786 als Schauplatz für den Wettstreit zwischen W. A. Mozart und Salieri! Genießen Sie Musikstücke von Mozart und Strauss aus der Zeit der Wiener Klassik vorgeführt vom Schloss Schönbrunn Orchester! Lassen Sie sich von den atemberaubenden Lichtstimmungen bei den Schloss Schönbrunn Konzerten verzaubern!

Preis pro Person:

Kat VIP **EUR 105,-** / Code: **WIENXKE KKV**  
inkl. 1 Glas Sekt in der Pause sowie 1 CD und ein Programmheft pro Person

Kat A **EUR 75,-** / Code: **WIENXKE KKA**  
inkl. 1 Glas Sekt in der Konzertpause

Kat B **EUR 65,-** / Code: **WIENXKE KKB**

Kat C **EUR 45,-** / Code: **WIENXKE KKC**  
Preise von 24.12.–1.1. auf Anfrage

### Schlossbesichtigung, Dinner & Konzert

„Ein Abend in Schönbrunn“ umfasst das Beste, das Schönbrunn zu bieten hat:

- » **die exklusive Schlossbesichtigung** nach der offiziellen Schließzeit des Schlosses mit Audioguide auf Ihrem eigenen Smartphone
- » **ein erlesenes Abendessen** mit einem stilvollen 3-Gang-Menü (exkl. Getränke)
- » und als krönenden Abschluss **klassische Klänge** von Mozart und Strauss begleitet von meisterhaftem Gesang!

Preis pro Person:

VIP **EUR 157,-** / Code: **WIENXKE VIP**  
inkl. 1 Glas Sekt in der Pause sowie 1 CD und ein Programmheft pro Person

Deluxe **EUR 130,-** / Code: **WIENXKE DEL**  
inkl. 1 Glas Sekt in der Konzertpause

Grand **EUR 117,-** / Code: **WIENXKE GRA**

Imperial **EUR 99,-** / Code: **WIENXKE IMP**  
Preise von 25.12.–30.12. auf Anfrage

## MUSICALHIGHLIGHTS DER VEREINIGTEN BÜHNEN WIEN

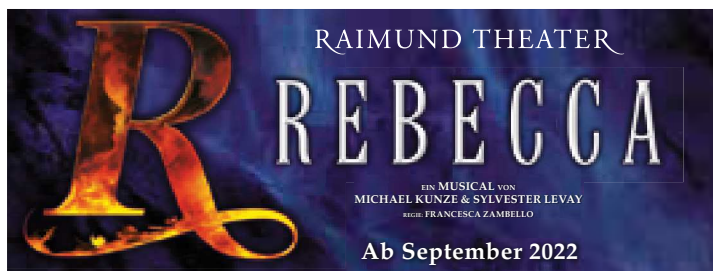

### VBW-Erfolgsmusical REBECCA ab September 2022 endlich wieder in Wien

„Einer der größten Triumphe der letzten Jahre“ schrieb der „Kurier“ über die Uraufführung am Raimund Theater. Nun kehrt das VBW-Erfolgsmusical, das weltweit bereits über 2 Millionen Besucher\*innen in 12 Ländern und 10 Sprachen gesehen haben, endlich nach Wien zurück. Basierend auf dem berühmten Roman von Dame Daphne du Maurier haben die beiden erfolgreichsten deutschsprachigen Musicalautoren, Michael Kunze & Sylvester Levay („Elisabeth“, „Mozart!“), ein großartiges Meisterwerk geschaffen, das nach vielen erfolgreichen Produktionen rund um den Globus ab Herbst 2022 wieder im Wiener Raimund Theater zu sehen sein wird.

Die anfangs romantische Liebesgeschichte entwickelt sich zu einem atemberauben-

den Thriller voller Intrigen und dunkler Überraschungen. Alfred Hitchcocks gefeierte Kinoversion des weltbekanntesten Stoffes wurde mit elf Oscars nominiert. Von Netflix wurde das Buch 2020 erfolgreich neu verfilmt. Die legendäre Musicaladaption der Vereinigten Bühnen Wien beeindruckt mit großen Melodien, einer opulenten Ausstattung und garantiert einen Abend voll Romantik, Mystik und unheimlicher Spannung.

#### Raimund Theater

DI & MI um 18.30, DO–SA um 19.30h, SO um 14.00h

Vollpreis pro Person:

VIP: **EUR 106,-** bis **EUR 158,-**  
KAT A: **EUR 85,-** bis **EUR 137,-**  
KAT D: **EUR 42,-** bis **EUR 84,-**

Weitere Kategorien bzw. VIP Gold-Plätze in der ersten Reihe auf Anfrage.

### Disneys DER GLÖCKNER VON NOTRE DAME erstmals als Musical in Wien

Nach MARY POPPINS holen die Vereinigten Bühnen Wien eine weitere Disney-Erfolgproduktion ins Ronacher: DISNEYS DER GLÖCKNER VON NOTRE DAME feiert im Oktober 2022 Österreich-Premiere.

Basierend auf der Romanvorlage von Victor Hugo sowie dem gefeierten Disney-Animationsfilm mit Oscar-nomierter Filmmusik schufen die beiden legendären Musicalautoren, der 8-fache Oscar-Preisträger Alan Menken (u. a. „Sister Act“, „Die Schöne und das Biest“, „Aladdin“) und der 3-fache Oscar-Preisträger Stephen Schwartz (u. a. „Pocahontas“, „Verwünscht“ und „Schikaneder“ in Wien) eine beeindruckende Musicaladaption des emotionalen Stoffes um den Glöckner „Quasimodo“ und die weltberühmte Kathedrale von Notre Dame.

Eine packende Geschichte rund um Liebe, Sehnsucht und Leidenschaft mit den unvergesslichen Filmsongs in opulentem Orchestersound mit imposanten Chören, präsentiert in einer aufwändigen und kraftvollen Inszenierung mit eindrucksvollem Bühnenbild, die einen ergreifenden Musicalabend im Ronacher verspricht.

#### Ronacher

DI & MI um 18.30h, DO–SA um 19.30h, SO um 14.00h

Vollpreis pro Person:

VIP: **EUR 106,-** bis **EUR 158,-**  
KAT A: **EUR 85,-** bis **EUR 137,-**  
KAT D: **EUR 42,-** bis **EUR 84,-**

Weitere Kategorien bzw. VIP Gold-Plätze in der ersten Reihe auf Anfrage.

## DOM MUSEUM WIEN



Rudolfsporträt © Vienna Art Week/Anton Nachev



Kapelle © Marlene Fröhlich



Museumsshop © Marlene Fröhlich



Dom Museum Wien © Hertha Hurnaus

### 1.000 Jahre Kunstgeschichte

Das Dom Museum Wien ist Österreichs wichtigstes Museum für historische Sakralkunst und zeigt darüber hinaus Schlüsselwerke der Moderne, der Nachkriegsavantgarde und der zeitgenössischen Kunst. Highlight ist das älteste Porträt des Abendlandes, das den Habsburger Rudolf IV zeigt (14. Jh.).

Im Herzen Wiens direkt neben dem Stephansdom gelegen, bietet das Museum auch wechselnde Ausstellungen zu sozialen, interkulturellen und interreligiösen Fragestellungen.

Im Winter 2022/23 ist „Mahlzeit“ zu sehen: eine Schau die durch die Epochen und in unterschiedlichsten Medien – Plastik, Grafik, Malerei, Fotografie und Videokunst – unter anderem die gemeinschaftsstiftenden Aspekte des Mahls verhandelt: in Familien, bei offiziellen

Anlässen, im politischen wie religiösen Rahmen unterschiedlicher kultureller Kontexte.

Im **Museumsshop** finden Sie neben den Ausstellungskatalogen eine Auswahl an Büchern und exklusiven Designobjekten.

Stephansplatz 6, 1010 Wien  
**www.dommuseum.at**

MI–SO von 10.00h–18.00h,  
DO bis 20.00h  
An Feiertagen geschlossen

Eintritt pro Person: **EUR 8,-**  
Kinder 6–18 Jahre: **EUR 3,-**  
**Code: WIENXDM EIN**



STIFT  
KLOSTER  
NEUBURG

## DER ENTSPANNTESTE WEG UNTER DIE ERDE

Partner des Stiftes



Foto: Ana Barros

Etwa 36 Meter tief unter der Erde liegt der Weinkeller des Weinguts Stift Klosterneuburg. Als Empfangskomitee warten eine kühle Brise und ein verführerischer Weingeruch. In dieser über 2.000 Quadratmeter großen Ruhezone lässt es sich das ganze Jahr über bei konstanten Temperaturen zwischen 12 und 14 Grad verweilen. Dafür ist ein 300 Jahre altes, natürliches Lüftungssystem verantwortlich, das hinter den starken Mauern für ein entspanntes Klima sorgt.

Erleben Sie unsere außergewöhnliche Ruhezone bei einer Weinkellerführung in Österreichs ältestem Weingut!

Ein Ort. Tausend Geschichten.

stift-klosterneuburg.at/weinkellerfuehrung



## ROOMZ VIENNA PRATER

cooles & frisches Designhotel in unmittelbarer Nähe zum Prater



**Lage:** In unmittelbarer Nähe zum traditionellen Wiener Prater mit exzellenter Verkehrsanbindung. Die historische Innenstadt erreichen Sie mit der U1 in wenigen Minuten. Zur U-Bahnstation U1/U2-Praterstern sind es ca. 2 Gehminuten.

**Zimmer:** 265 stylische Zimmer und Suiten mit allen gewohnten roomz-typischen Annehmlichkeiten, wie IP-TV,

40"-Flachbildschirm, Walk-In Erlebnisdusche, getrenntem WC, Föhn, Klimaanlage, Schreibtisch, Safe und WLAN.

**Ausstattung:** Modernes, vollklimatisiertes Hotel mit 24/7-Service, chilliger Lounge, à la carte Restaurant, 24h-Bar, 5 flexiblen Tagungsräumen, kostenfreiem WLAN im gesamten Haus sowie einem großzügigen Fitness- und Saunabereich. Parkgarage: EUR 19,- p. 24 Std.

Preise in EURO pro Person/Nacht inkl. Buffetfrühstück		Code: WI02RZ1					
	Beleg.	1.11.–17.12.	18.12.–29.12.	30.12.–1.1.	2.1.–26.2.	27.2.–2.4. & Advent-WE	
<b>DS B</b>	DZ	2–2	65	52	104	59	72
<b>ES B</b>	EZ	1–1	116	90	195	102	129

**Min:** Advent-WE, 16.12.–17.12. 2 Nächte, 30.12.–1.1. 3 Nächte **Advent-WE:** 25.11.–26.11., 2.12.–3.12., 9.12.–10.12. **Top-Termin:** 15.3.–17.3. lt. Buchungssystem

## HOTEL POST \*\*\*

Gastlichkeit aus Tradition im Herzen von Wien



Hier nächtigten schon Persönlichkeiten wie Wolfgang Amadeus Mozart, Joseph Haydn und Friedrich Nietzsche!

**Lage:** Direkt im Zentrum von Wien, im Herzen der Wiener Altstadt, zwischen Stephansplatz und Schwedenplatz mit der U-Bahnstation U1/U4. Stephansdom, Wiener Staatsoper, Hofburg sowie die meisten Sehenswürdigkeiten sind bequem zu Fuß erreichbar.

**Zimmer:** 103 komfortabel und individuell eingerichtete Zimmer mit Bad oder Dusche/WC, Föhn, Klimaanlage, Sat-TV, Safe und WLAN.

**Ausstattung:** Traditionsreiches Hotel im klassischen Wiener Stil mit modernem Komfort, Lobby mit 24h-Rezeption und Frühstücksrestaurant. WLAN nutzen Sie im gesamten Hotel kostenfrei. Garage: EUR 24,- pT.

Preise in EUR pro Person/Nacht inkl. Buffetfrühstück		Code: WI01PO1					
	Beleg.	1.11.–9.11. 9.1.–31.3.	10.11.–13.11. 3.1.–8.1.	14.11.–27.12.	28.12.–2.1.	Advent-WE	
<b>DS B</b>	DZ STA	2–3	52	77	68	103	82
<b>ES B</b>	EZ STA	1–1	94	119	109	145	124

**Min:** Advent-WE + 10.11.–13.11. 3 Nächte, 28.12.–2.1. 4 Nächte **Erm/Preis im Zb.:** 0–6 Jahre 100%, 7–12 Jahre 60%, 13–99 Jahre 42,- **Advent-WE:** 17.11.–20.11., 24.11.–27.11., 1.12.–11.12., 15.12.–18.12.



## IMPERIALES WIEN



Spanische Hofreitschule, Lipizzaner © WienTourismus/Paul Bauer

Spazieren Sie auf den Spuren der Habsburger durch die Wiener Innenstadt.

- » 2 Nächte im Austria Trend Hotel Anatol \*\*\*\* (Seite 36) inkl. Buffetfrühstück
- » 1 x Eintritt in das Dom Museum Wien
- » 1 x Eintritt in die Kapuzinergruft
- » 1 x Besichtigung des Sisi Museum, der Kaiserappartements und der Silberkammer in der Hofburg Wien mit Audioguide
- » 1 x Ticket Kat. II für das Morgentraining mit Musik in der Spanischen Hofreitschule
- » 1 x Kaffeejause im Café Gerstner – K.u.K. Hofzuckerbäcker

Preis pro Person im DZ:  
 1.11.–29.12.: **EUR 188,-**  
 2.1.–30.3.: **EUR 167,-**  
 Advent-WE: **EUR 230,-**  
**Code: WI06AN9@9 DC B**



Sisi Museum, Hofburg Wien © Österreich Werbung/Cross Media Redaktion

## AUSTRIA TREND HOTEL BOSEI \*\*\*\*

direkt im Naherholungsgebiet Wienerwald



Symbolfoto neues Zimmer © Austria Trend Hotels

**Lage:** Ruhig im Naherholungsgebiet Wienerberg, umgeben von einem Golfplatz und in unmittelbarer Nähe zum Business Park Vienna und dem „Hallmann Dome“. Obwohl mitten im Grünen gelegen ist die Innenstadt mit öffentlichen Verkehrsmitteln innerhalb von 25 Minuten erreichbar. Die Haltestelle der Badner Bahn mit direkter Verbindung zur Staatsoper ist ca. 500m entfernt.

Flatscreen-Smart-TV, Minibar, Kaffee-/Teeset, WLAN und toller Aussicht auf den Wienerberg.

**Ausstattung:** Das 2022 komplett renovierte moderne Hotel bietet eine stylische Lobby mit 24-Stunden-Rezeption, eine gemütliche Hotelbar, ein Restaurant und 7 Banketträume. Außerdem können das Fitnessstudio, WLAN und die Parkplätze vor Ort kostenfrei genutzt werden.

**Zimmer:** 202 renovierte, komfortable Zimmer mit Bad/WC, Föhn, Klimaanlage,

		Preise in EURO pro Person/Nacht inkl. Buffetfrühstück				Code: <b>WI10BO1</b>
		Beleg.	1.11.–28.12. 1.1.–1.1.	29.12.–31.12.	2.1.–30.3.	Advent-WE
<b>DU B</b>	DZ SUP	2–3	60	103	49	73
<b>EU B</b>	EZ SUP	1–1	117	204	95	144
<b>TU B</b>	TRP SUP	3–3	69	98	59	78

**Erm/Preis im Zb.:** 0–11 Jahre 100% **Min:** Advent-WE 2 Nächte, 8.12., 29.12.–31.12. 3 Nächte **Advent-WE:** 2.12.–3.12., 8.12.–10.12., 16.12.–17.12.

## AUSTRIA TREND HOTEL SCHLOSS WILHELMINENBERG \*\*\*\*

in einem ehemaligen Jagdschloss umgeben von Wiesen & Weingärten



© Austria Trend Hotels



© Austria Trend Hotels

**Lage:** Exklusiv und idyllisch auf einer Anhöhe am nordwestlichen Stadtrand von Wien, umgeben von einer 120.000m<sup>2</sup> großen Parkanlage und mit phantastischem Ausblick. Dank der guten Anbindung an die öffentlichen Verkehrsmittel, ist die Innenstadt innerhalb von 25 Fahrminuten zu erreichen. Eine Bushaltestelle befindet sich direkt vor dem Hotel.

**Zimmer:** 87 großräumig gestaltete Zimmer, davon 50 auf 2 Ebenen, mit Dusche/

WC, Föhn, Sat-TV, Safe, Minibar und WLAN.

**Ausstattung:** Geschichtsträchtiges Schlosshotel mit eleganter Empfangshalle mit prunkvollem Treppenaufgang, Bibliothek, Wintergarten, à la carte Schloss-Restaurant & Café mit kulinarischen Schmankerln aus der österreichischen Küche und schönem Blick über Wien, stilvollen Banketträumlichkeiten und gratis Parkplätzen am Hotel. WLAN nutzen Sie in allen Bereichen kostenfrei.

		Preise in EURO pro Person/Nacht inkl. Buffetfrühstück				Code: <b>WI16SW1</b>
		Beleg.	1.11.–28.12. 1.1.–1.1.	29.12.–31.12.	2.1.–30.3.	Advent-WE
<b>DC B</b>	DZ Classic	2–3	58	98	44	74
<b>EC B</b>	EZ Classic	1–1	110	190	82	142
<b>TC B</b>	TRP Classic	3–3	69	95	54	79

**Erm/Preis im Zb.:** 0–11 Jahre 100% **Min:** Advent-WE 2 Nächte, 8.12., 29.12.–31.12. 3 Nächte **Advent-WE:** 2.12.–3.12., 8.12.–10.12., 16.12.–17.12.

## AUSTRIA TREND HOTEL ANATOL \*\*\*\*

kleines, feines Stadthotel nahe der Mariahilfer Straße



© Austria Trend Hotels

**Lage:** Ruhig und dennoch zentral, in unmittelbarer Nähe zur Shoppingmeile Mariahilfer Straße und dem Westbahnhof. MuseumsQuartier, Kunst- und Naturhistorisches Museum sind fußläufig erreichbar. Die historische Innenstadt mit Stephansplatz und Kärtner Straße erreichen Sie nach nur 4 U-Bahnstationen. U-Bahnstation U3-Zieglergasse ca. 200m entfernt.

**Zimmer:** 62 modern eingerichtete Zimmer mit Bad oder Dusche/WC, Föhn, Klimaanlage, Minibar, Kabel-TV, Safe und WLAN.

**Ausstattung:** Kleines, aber feines Hotel im schlicht-elegantem Design mit familiärer Atmosphäre, hellem Frühstücksraum und Lobby mit gemütlichen Sitzgruppen und angeschlossener Bar. WLAN nutzen Sie kostenfrei. Garage nach Verfügbarkeit: EUR 22,- pT.

		Preise in EURO pro Person/Nacht inkl. Buffetfrühstück				Code: <b>WI06AN1</b>
		Beleg.	1.11.–29.12. 1.1.–1.1.	30.12.–31.12.	2.1.–30.3.	Advent-WE
<b>DC B</b>	DZ Classic	2–2	57	91	47	78
<b>EC B</b>	EZ Classic	1–1	108	176	90	150
<b>TC B</b>	TRP Classic	3–3	68	90	57	82

**Min:** Advent-WE 2 Nächte, 8.12., 30.12.–31.12. 3 Nächte **Advent-WE:** 25.11.–26.11., 2.12.–3.12., 8.12.–10.12., 16.12.–17.12. **Top-Termin:** 23.12.–24.12. lt. Buchungssystem

# AUSTRIA TREND PARKHOTEL SCHÖNBRUNN \*\*\*\*S

historisches Hotel, in dem einst die Gäste des Kaisers logierten



Weihnachtsmarkt Schloß Schönbrunn © FOTOFALLY



Märchenhaftes Schloss Schönbrunn © Österreich Werbung/Paul Bauer

**Lage:** Direkt neben dem Schönbrunner Schlosspark, im Wiener Villenbezirk Hietzing. Die Innenstadt erreichen Sie in 12 U-Bahnminuten. Zur U-Bahnstation U4-Hietzing sind es ca. 50m.

**Zimmer:** 302 Zimmer und Suiten, großteils in absoluter Ruhelage, mit Bad oder Dusche/WC, Föhn, Klimaanlage, Kabel-TV, Safe, Minibar und WLAN.

**Ausstattung:** Eine Kombination aus kaiserlichem Charme, Wiener Flair und modernem Komfort mit eleganter Lobby, dem Schlosscafé mit Wiener Kaffeespezialitäten und hausgemachten Mehlspeisen, Gloriette Bar, Restaurant im Wintergarten, Restaurant Maria Theresia für private Feiern, 11 Tagungsräumen und kaiserlichem Ballsaal. WLAN nutzen Sie kostenfrei. Öffentliche Parkgarage neben dem Hotel: EUR 28,- pT.

Preise in EURO pro Person/Nacht inkl. Buffetfrühstück		Code: W13PA1				
Beleg.	1.11.–29.12.1.1.–1.1.	30.12.–31.12.	2.1.–30.3.	Advent-WE I	Advent-WE II	
<b>DU B</b> DZ SUP	2–2	68	121	53	81	88
<b>EUB</b> EZ SUP	1–1	131	236	102	157	171
<b>TUB</b> TRP	3–3	68	103	53	77	81

**Min:** Advent-WE I+II: 16.12.–17.12. 2 Nächte 23.12.–24.12., 30.12.–31.12. 3 Nächte **Advent-WE I:** 18.11.–19.11., 23.12.–24.12. **Advent-WE II:** 25.11.–26.11., 2.12.–3.12. **Top-Termin:** 8.12.–10.12. lt. Buchungssystem

Der Kultur- und Weihnachtsmarkt vor der bezaubernden Kulisse von Schloß Schönbrunn bietet ein (vor)weihnachtliches Erlebnis der besonderen Art.

- » 2 Nächte im 4\*-Austria Trend Hotel Ananas (Seite 37) inkl. Buffetfrühstück
- » 1 x Weihnachtskulinarik Deluxe inkl. einem Heißgetränk, einer Speise und einem Schönbrunn-Häferl – einzulösen am Kultur- & Weihnachtsmarkt Schönbrunn
- » 1 x Besichtigung von Schloß Schönbrunn – Grand Tour mit Audioguide
- » 1 x 48 Stunden Vienna City Card mit u. a. freier Fahrt mit den öffentlichen Verkehrsmitteln und zahlreichen Ermäßigungen

Preis pro Person im DZ:  
19.11.–28.12.: **EUR 188,-**  
Advent-WE: **EUR 213,-**  
Code: **W105AN9@9 DC B**

# AUSTRIA TREND HOTEL ANANAS \*\*\*\*

ideale Lage nahe dem traditionellen Naschmarkt



# MAXX BY STEIGENBERGER VIENNA

charismatisch, kreativ & herrlich unkompliziert



**Lage:** In Top-Lage, nur wenige Schritte vom Naschmarkt entfernt. Alle wichtigen Sehenswürdigkeiten in der historischen Altstadt sind zu Fuß erreichbar. Durch die verkehrsgünstige Lage mit der U-Bahnstation U4-Pilgramgasse vis-à-vis vom Hotel gelangen Sie innerhalb weniger Fahrminuten auch zum Schloß Schönbrunn.

**Zimmer:** 522 klassisch-moderne Zimmer und Suiten mit Bad oder Dusche/WC, Föhn, Klimaanlage, Sat-TV, Safe, Minibar und WLAN.

**Ausstattung:** Beliebtes Stadthotel mit großzügiger Lobby mit Souvenirshop, Café-Bar Restaurant „Johann Strauss“ und 4 modernen Tagungsräumen. WLAN nutzen Sie kostenfrei. Hauseigene Tiefgarage: EUR 24,- pT.

**Lage:** Verkehrsgünstig zwischen Hauptbahnhof und Westbahnhof. Zur U-Bahnstation U4 Margaretengürtel mit direktem Anschluss an Schönbrunn und die Innenstadt sind es nur 200m.

**Zimmer:** 195 Zimmer und Suiten mit Bad oder Dusche, WC, Föhn, Sat-TV, Safe, Minikühlschrank, Nespresso-Kaffeemaschine, WLAN und allergikerfreundlichen Holzböden.

**Ausstattung:** Stylishes Innenstadthotel im zeitgemäßen Design mit Bar & Lounge,

Frühstücksrestaurant, idylischem Innenhof, 5 Konferenzräumen und SPA im 7. Stock mit Sauna, Fitness und Sonnenterrasse. WLAN nutzen Sie kostenfrei. Tiefgarage mit Tesla- & E-Auto-Ladestation und direktem Hotelzugang: EUR 24,- pT.

**PLUS**

**10%** Frühbucherbonus bei Buchung bis 42 Tage vor Anreise<sup>1)</sup> • **4=3** von 1.11.–31.3.<sup>2)</sup>  
<sup>1)</sup> außer Advent-WE & Top-Termine; nicht kombinierbar

Preise in EURO pro Person/Nacht inkl. Buffetfrühstück		Code: W105AN1			
Beleg.	1.11.–28.12.1.1.–1.1.	29.12.–31.12.	2.1.–30.3.	Advent-WE	
<b>DCB</b> DZ Classic	2–3	63	98	47	76
<b>ECB</b> EZ Classic	1–1	113	184	83	139
<b>TCB</b> TRP Classic	3–3	69	93	54	78

**Min:** **Advent-WE:** 2 Nächte, 8.12., 29.12.–31.12. 3 Nächte **Erm/Preis im Zb.:** 0–11 Jahre 100% **Advent-WE:** 2.12.–3.12., 8.12.–10.12., 16.12.–17.12.

Preise in EUR pro Person/Nacht inkl. Buffetfrühstück		Code: W105MA1				
Beleg.	1.11.–31.12.	1.1.–6.4.	Advent-WE I	Advent-WE II	Advent-WE III	
<b>DU B</b> DZ SUP	2–2	61	56	94	106	81
<b>EUB</b> EZ SUP	1–1	113	104	154	163	124

**Min:** **Advent-WE 2** Nächte **Advent-WE I:** 18.11.–19.11. **Advent-WE II:** 25.11.–26.11., 2.12.–3.12., 8.12.–10.12. **Advent-WE III:** 16.12.–17.12. **Top-Termin:** 29.12.–31.12. lt. Buchungssystem

## ARCOTEL WIMBERGER \*\*\*\*

traditionsreiches Wiener Hotel mit Charme



Wohnbeispiel Comfort-Zimmer



Das charismatische Hotel ist seit 1871 eine Wiener Legende und immer schon beliebter Treffpunkt für Prominente, Künstler und Weltenbummler.

**Lage:** Am Eingang zum trubelbunten Szenebezirk Wien-Neubau, in unmittelbarer Nähe zu Wiens Shopping- & Flaniermeile, der Mariahilfer Straße sowie zur Stadthalle und zum Westbahnhof. U-Bahnstationen Westbahnhof bzw. Burggasse/ Stadthalle ca. 10 Gehminuten entfernt.

**Zimmer:** 225 elegant gestaltete und

geräumige Zimmer (ca. 27m<sup>2</sup>) und Suiten mit Bad/WC, Föhn, Klimaanlage, Sat-TV, Minibar, Safe und WLAN.

**Ausstattung:** À la carte Restaurant Handwerk, Joe's Bar im Kolonialstil mit umfangreichem Whiskey-Sortiment, „Joe's Garden“ im Innenhof, Ballsaal, 12 flexible Veranstaltungsräume und Fitness- & Wellnessbereich auf 240m<sup>2</sup> im obersten Stock mit wunderbarem Wien-Blick. Gratis WLAN im gesamten Haus. Hotel-eigene Garage: EUR 25,- pT.



Wohnbeispiel Deluxe-Zimmer

Preise in EURO pro Person/Nacht inkl. Buffetfrühstück		Code: WI07AW1				
	Beleg	1.11.–15.12.	16.12.–29.12. 1.1.–28.2.	30.12.–31.12.	1.3.–31.3.	Advent-WE
<b>DK B</b>	DZ Comfort	2–3*	69	53	138	59 92
<b>EK B</b>	EZ Comfort	1–1	138	106	276	118 184

**Min:** 30.12.–31.12. 2 Nächte **Erm/Preis im Zb.:** 0–11 Jahre im Bett der Eltern 100%; \* **Zb.** auf Anfrage  
**Advent-WE:** 18.11.–19.11., 25.11.–26.11., 2.12.–3.12., 8.12.–10.12., 16.12.–17.12.

## ARCOTEL KAISERWASSER \*\*\*\* SUP.

einzigartige Lage am Naherholungsgebiet Alte Donau



**Lage:** Direkt am Kaiserwasser im Naherholungsgebiet Alte Donau. Die UNO-City und das Austria Center Vienna befinden sich in unmittelbarer Nähe. Die U-Bahnstation U1-Kaisermühlen mit direktem Anschluss an die Innenstadt (ca. 10 Fahrminuten) liegt vis-à-vis vom Hotel.

**Zimmer:** 282 geräumige Zimmer und Suiten in hellem Design mit warmen Braun- und Rottönen sowie Bad oder Dusche/WC, Föhn, Klimaanlage, SMART-TV, Minibar und WLAN.

**Ausstattung:** Hochwertig eingerichtetes Design-Hotel mit stylischem Lobby- & Loungebereich, Hotelbar, dem erstklassigen Restaurant „UNO“ mit angeschlossener Terrasse, Seminarräumen auf 320m<sup>2</sup> und Fitness- & Saunabereich mit Blick über die Donau. WLAN nutzen Sie im gesamten Hotel kostenfrei. Garage: EUR 28,- pN.



Preise in EURO pro Person/Nacht inkl. Buffetfrühstück		Code: WI22KA1				
	Beleg	1.11.–15.12.	16.12.–29.12. 1.1.–28.2.	30.12.–31.12.	1.3.–31.3.	Advent-WE
<b>DK B</b>	DZ Comfort	2–3*	69	54	148	62 86
<b>EK B</b>	EZ Comfort	1–1	138	108	296	124 172

**Min:** 30.12.–31.12. 2 Nächte **Erm/Preis im Zb.:** 0–11 Jahre im Bett der Eltern 100%; \* **Zb.** auf Anfrage  
**Advent-WE:** 18.11.–19.11., 25.11.–26.11., 2.12.–3.12., 8.12.–10.12., 16.12.–17.12. **Top-Termin:** 14.3.–18.3.  
lt. Buchungssystem **Silvestergala** (obligat.) 127,-



## HILIGHT SUITES HOTEL \*\*\*\*

geräumige Suiten mit Wohn- & Schlafbereich in Top-Lage

## LINDNER HOTEL AM BELVEDERE \*\*\*\*

klassisch-elegantes Design in kaiserlicher Lage



Wohnbeispiel Classic Suite

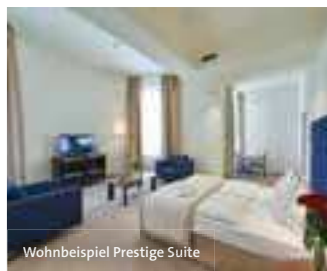

Wohnbeispiel Prestige Suite



Heuriger am Belvedere



**Lage:** Erstklassige Lage im Stadtzentrum, direkt am Stadtpark. Zur U-Bahnstation U4-Stadtpark sind es ca. 300m.

**Zimmer:** 50 Suiten (ab 40m<sup>2</sup>) mit Bad oder Dusche/WC, Föhn, Klimaanlage, 2 Sat-TVs, Safe, Minibar und WLAN. Classic Suiten mit separatem Wohn- & Schlafzimmer sowie Kitchenette. Prestige-Suiten in hellem Design mit 1 oder 2 Zimmern.

**Ausstattung:** Charmantes Suiten-Hotel mit Frühstücksraum, Café-Bar, Sauna,

Fitnessraum und gratis WLAN. Garage: EUR 34,- pT.



**10% Frühbucherbonus** von 1.11.–27.12. & 2.1.–31.3. bei Buchung bis 45 Tage vor Anreise bzw. **15%** bis 90 Tage vor Anreise • **10% Ermäßigung** von 1.11.–27.12. & 1.3.–31.3. ab 4 Nächten bzw. **15%** ab 7 Nächten • **15% Ermäßigung** von 2.1.–28.2. ab 3 Nächten bzw. **20%** ab 5 Nächten • **15% Ermäßigung** von 1.11.–22.12. & 2.1.–31.3. von FR–SO

Code: **WI035H1**

Preise in EURO pro Person/Nacht inkl. Buffetfrühstück		Code: <b>WI035H1</b>				
	Beleg.	1.11.–27.12.	28.12.–1.1.	2.1.–31.3.	Advent-WE	
<b>DCB</b>	Suite Classic	2–4*	81	163	81	108
<b>DU B</b>	Suite Prestige	2–4*	100	182	100	124
<b>ECB</b>	SGL Suite Classic	1–1	151	260	151	189

**Min:** Advent-WE & 28.12.–1.1. 3 Nächte **Erm/Preis im Zb.:** 0–5 Jahre 100%, 6–11 Jahre 33,- bzw. in der Suite Prestige: 39,- \* Zb. auf Anfrage **Advent-WE:** 25.11.–26.11., 2.12.–3.12., 9.12.–10.12., 16.12.–17.12.

**Lage:** Umgeben von kaiserlichem Grün, direkt am Schloss Belvedere. Die Innenstadt erreichen Sie nach ca. 10 Gehminuten. Zur S-Bahnstation Rennweg mit Anschluss an den Flughafen Wien sind es nur 300m.

**Zimmer:** 219 Zimmer mit Bad od. Dusche/WC, Föhn, Klimaanlage, TV mit Apple Mirror Funktion, Minibar, Safe und WLAN.

**Ausstattung:** Wienerisches Ambiente im modernen Design mit Lobby-Bar,

Frühstücksrestaurant mit Wintergarten, traditionellem „Heurigen Am Belvedere“, 3 Tagungsräumen und fit & well Bereich mit Sauna und Infrarotkabine. Gratis WLAN im gesamten Hotel. Garage: EUR 29,- pT.



**10% Ermäßigung** von 1.1.–31.3. ab 2 Nächten

Preise in EURO pro Person/Nacht inkl. Buffetfrühstück		Code: <b>WI03LI1</b>					
	Beleg.	1.11.–24.11. 19.12.–29.12.	25.11.–18.12.	30.12.–31.12.	1.1.–31.3.	Advent-WE	
<b>DBB</b>	DZ Business	2–2	76	80	169	78	103
<b>DKB</b>	DZ First Class	2–3	89	93	182	91	116
<b>EBB</b>	EZ Business	1–1	120	128	307	122	174

**Min:** 30.12.–31.12. 3 Nächte **Erm/Preis im Zb.:** 0–5 Jahre 100%, 6–11 Jahre 16,-, 12–99 Jahre 92,- bzw. ab 1.1. 95,- \* Zb. auf Anfrage **Advent-WE:** 25.11.–26.11., 2.12.–3.12., 9.12.–10.12.

## RUND UM DEN RING



Hofburg © WienTourismus/Christian Stemper

Erkunden Sie Wiens berühmte Ringstraße mit vielen der bekanntesten Sehenswürdigkeiten und Museen, aber auch prächtigen Palais und weitläufigen Parks.

- » 2 Nächte im Hotel Rathauspark, A Member of Radisson Individuals (Seite 40) inkl. Buffetfrühstück
- » 1 x Eintritt in das Kunsthistorische Museum Wien
- » 1 x Eintritt & Dachführung im Naturhistorischen Museum (nur MI, FR, SA & SO)
- » 1 x Eintritt in das MAK – Museum für Angewandte Kunst
- » 1 x Kaffeejause im Ringstraßen-Café Landtmann

Preis pro Person im DZ<sup>1</sup>:  
 1.11.–29.12.: **EUR 223,-**  
 2.1.–30.3.: **EUR 185,-**  
<sup>1</sup> Advent-WE auf Anfrage  
**Code: WI01RP9@9 DC B**



Kunsthistorisches Museum © WienTourismus/Paul Bauer

## MONDIAL APARTEMENT HOTEL \*\*\*\*

„Wohnen in Wien“ mit dem Komfort eines Hotels



**Lage:** Nur 600m von Wiens berühmtem 1. Bezirk entfernt. Zur U-Bahnstation U4 Friedensbrücke sind es ca. 10 Gehminuten. Bus- und Straßenbahnhaltestellen befinden sich um die Ecke.

**Zimmer:** Die 16 Apartements und Studios mit Vorraum, separatem Wohn- und Schlafraum (Studio: Wohn-Schlafraum) Küche, Marmorbade oder Dusche, WC, Föhn, Klimaanlage, TV inkl. 300 Kanälen und WLAN verbinden die Annehmlichkeiten eines Hotels mit dem Wohlfühlfaktor einer Privatwohnung.

**Ausstattung:** Kleines, persönlich geführtes Appartement-Hotel mit zahlreichen Antiquitäten, Frühstücksraum/Lobby mit Rezeption und Fitnessgeräten. Tägliche Zimmerreinigung und WLAN inklusive. Garage: EUR 10,- pT.

**PLUS**

**5% Ermäßigung** ab 7 Nächten bzw. **8%** ab 14 Nächten bzw. **10%** ab 21 Nächten

Preise in EUR pro Person/Nacht ohne Verpflegung		Code: WI09MO1				
		Beleg.	1.11.–23.12.	27.12.–6.1.	7.1.–1.3.	2.3.–30.4.
<b>ASU</b>	APP	2–4	67	76	63	76
<b>OSU</b>	Studio	1–1	98	116	90	116

**Min:** 27.12.–5.1. 5 Nächte, sonst 3 Nächte **Erm/Preis im Zb.:** 1. Kind 0–11 Jahre 100%, 12–99 Jahre 24,- bzw. 1.11.–23.12. 25,- bzw. 27.12.–6.1. 30,-; 2. Kind 0–11 Jahre 25,-

## AUSTRIA TREND HOTEL SAVOYEN VIENNA \*\*\*\*S

eine beeindruckende Mischung aus Tradition & Moderne



© Austria Trend Hotels



© Austria Trend Hotels

**Lage:** Im ruhigen Botschaftsviertel von Wien, neben dem Schloss Belvedere. Die historische Altstadt erreichen Sie bequem mit der Straßenbahn (Haltestelle in 250m) oder in ca. 10 Gehminuten.

**Zimmer:** 309 Zimmer im zeitgemäßen Design mit Bad oder Dusche, WC und Bidet, Föhn, Klimaanlage, Sat-TV, Safe, Minibar und WLAN.

**Ausstattung:** Modernes Lifestyle-Hotel hinter einer traditionellen, denkmalgeschützten Fassade mit beeindruckendem, lichtdurchflutetem Atrium, Hotelbar mit abends Live-Pianomusik, 2 ausgezeichneten Restaurants, 13 flexiblen Tagungsräumen, 1.056m<sup>2</sup> großem Ballsaal und Fitness- & Saunabereich. WLAN nutzen Sie kostenfrei. Garage: EUR 18,- pT.

Preise in EURO pro Person/Nacht inkl. Buffetfrühstück					Code: WI03SA1	
		Beleg.	1.11.–29.12. 1.1.–1.1.	30.12.–31.12.	2.1.–30.3.	Advent-WE
<b>DD B</b>	DZ Deluxe	2–2	82	141	65	102
<b>ED B</b>	EZ Deluxe	1–1	149	268	126	189
<b>TE B</b>	TRP Executive	3–3	112	152	95	126

**Min:** Advent-WE +16.12.–17.12. 2 Nächte, 8.12., 30.12.–31.12. 3 Nächte **Advent-WE:** 25.11.–26.11., 2.12.–3.12., 8.12.–10.12. **Top-Termin:** 23.12.–24.12. lt. Buchungssystem

## HOTEL RATHAUSPARK WIEN, A MEMBER OF RADISSON INDIVIDUALS

Residieren im Palais



Wohnbeispiel Executive-Zimmer © Austria Trend Hotels



© Austria Trend Hotels

In dem 1882 erbauten Palais wohnte bereits der weltbekannte Literat Stefan Zweig.

**Lage:** In einer ruhigen Seitengasse neben dem Wiener Rathaus und in unmittelbarer Nähe zum Wiener Burgtheater. Der Rathausplatz mit seinen ganzjährigen Veranstaltungen ist nur wenige Schritte entfernt und auch die historische Altstadt ist bequem zu Fuß erreichbar. Zur U-Bahnstation U2-Rathaus sind es ca. 400m.

**Zimmer:** 117 Zimmer und Suiten in zeitloser Eleganz mit Bad oder Dusche/WC, Föhn, umweltfreundlicher Klimaanlage, Kabel-TV, Safe, Minibar und WLAN.

**Ausstattung:** Stilvolles Traditionshotel in einem eleganten Palais mit exklusiver Ausstattung und zahlreichen historischen Elementen wie original Stuckdecken, Lobby-Lounge mit Bar, Frühstücksraum und gratis WLAN. Garage in Hotelnähe: EUR 28,- pT.

Preise in EURO pro Person/Nacht inkl. Buffetfrühstück					Code: WI01RP1		
		Beleg.	1.11.–1.1.	2.1.–30.3.	Advent-WE I	Advent-WE II	Advent-WE III
<b>DC B</b>	DZ Classic	2–2	79	60	108	115	79
<b>EC B</b>	EZ Classic	1–1	145	112	202	215	145
<b>TK B</b>	TRP Comfort	3–3	95	75	114	119	95

**Min:** Advent-WE I+II+III 2 Nächte, 8.12. 3 Nächte **Advent-WE I:** 11.11.–12.11., 18.11.–19.11. **Advent-WE II:** 25.11.–26.11., 2.12.–3.12., 8.12.–10.12. **Advent-WE III:** 16.12.–17.12., 23.12.–24.12. **Top-Termin:** 30.12.–31.12. lt. Buchungssystem

# HOTEL & PALAIS STRUDLHOF \*\*\*\*

modernes Traditionshaus an der berühmten Strudlhofstiege



Wohnbeispiel Comfort-Zimmer  
© Austria Trend Hotels

# AUSTRIA TREND HOTEL EUROPA WIEN \*\*\*\*

100 Jahre Hoteltradition trifft auf elegant reduzierte Moderne

**Lage:** Ruhig gelegen in einer Seitengasse an der berühmten Strudlhofstiege. Das bekannte Palais Liechtenstein ist nur 50m entfernt. Viele Sehenswürdigkeiten sowie die historische Ringstraße sind fußläufig oder mit öffentlichen Verkehrsmitteln bequem erreichbar. Zur nächsten Straßenbahnhaltestelle sind es 200m. Die U-Bahnstation U4 Roßauer Lände erreichen Sie nach ca. 700m.

**Zimmer:** 81 modern ausgestattete Zimmer mit Bad/WC, Föhn, Klimaanlage, Sat-TV, Safe, Minibar und WLAN.

**Ausstattung:** Charmantes Stadthotel, eine Kombination aus Tradition und Moderne, inmitten einer 2.000m<sup>2</sup> großen Parkanlage. Hotelbar mit Wintergarten, Frühstücksrestaurant, Dampfbad, Aussichtsterrasse im 8. Stock sowie überdachter Übergang zum neoklassizistischen Konferenzpalais mit 14 Tagungsräumen. WLAN im gesamten Hotel kostenfrei. Garage: EUR 22,- pT. Parkplatz im Freien: EUR 20,- pT.



**15% Ermäßigung** von 1.11.–24.11. & 2.1.–31.1. ab 3 Nächten

**Lage:** Im Zentrum der Wiener Innenstadt zwischen der exklusiven Einkaufsmeile Kärntner Straße und dem Neuen Markt, einem der schönsten und ältesten Plätze Wiens. Die bekanntesten Sehenswürdigkeiten sowie die U-Bahnstationen U1/U3-Stephansplatz und U1/U2/U4-Karlsplatz erreichen Sie in 5 Gehminuten.

**Zimmer:** 160 Zimmer im klassischen Stil mit Bad oder Dusche/WC, Föhn, Klima-

anlage, Sat-TV, Safe, Minibar, Wasserkocher und WLAN.

**Ausstattung:** Gehobenes Business-Hotel mit erstklassigem Service, hellem Frühstücksraum, gemütlicher Hotelbar und Concierge-Service sowie der legendären Europa-Bar am Neuen Markt. WLAN steht kostenfrei zu Verfügung. Garage in Hotelnähe: EUR 24,- pT.

		Preise in EURO pro Person/Nacht inkl. Buffetfrühstück					Code: <b>WI01EU1</b>	
		Beleg.	1.11.–28.12. 1.1.–1.1.	29.12.–31.12.	2.1.–30.3.	Advent-WE I	Advent-WE II	
<b>DC B</b>	DZ Classic	2–2	93	171	81	99	106	
<b>EC B</b>	EZ Classic	1–1	178	334	159	191	204	
<b>TK B</b>	TRP Comfort	3–3	128	180	116	132	136	

**Min:** Advent-WE I+II, 16.12.–18.12. 2 Nächte, 29.12.–31.12. 3 Nächte **Advent-WE I:** 17.11.–19.11., 24.11.–26.11. **Advent-WE II:** 1.12.–3.12., 23.12.–26.12. **Top-Termine:** 7.12.–10.12., 15.2.–18.2., 22.2.–25.2. lt. Buchungssystem

		Preise in EURO pro Person/Nacht inkl. Buffetfrühstück				Code: <b>WI09ST1</b>	
		Beleg.	1.11.–28.12. 1.2.–31.3.	29.12.–1.1.	2.1.–31.1.	Advent-WE	
<b>DS B</b>	DZ STA	2–3	51	85	43	64	
<b>ES B</b>	EZ STA	1–1	85	105	75	96	

**Min:** 30.12.–31.12. 2 Nächte **Erm/Preis im Zb.:** 0–11 Jahre 100%, 12–99 Jahre 36,- **Advent-WE:** 25.11.–26.11., 2.12.–3.12., 8.12.–10.12., 16.12.–17.12.



## EXPERIENCE VIENNA



Albertina Modern © WienTourismus/Paul Bauer

Wiener Originale machen Wien zu Wien: Zuallererst die Menschen, aber auch Kunstsammlungen von Weltrang und kulinarische Köstlichkeiten.

- » 2 Nächte im Lifestyle-Hotel Jaz in the City Vienna (Seite 42) inkl. Buffetfrühstück
- » 1 x Eintritt in die Albertina & Albertina Modern mit einzigartigen Sammlungen
- » 1 x Eintritt in das Leopold Museum mit der MQ Libelle
- » 1 x Weinverkostung in einem historischen Weinkeller (nur DI-SA)
- » 1 x 3-Gang-Menü inkl. 1/4l Wein im traditionellen Stadtheurigen „Zwölf Apostelkeller“

Preis pro Person im DZ<sup>1)</sup>:  
 1.11.–28.12.: **EUR 293,-**  
 1.1.–6.4.: **EUR 265,-**  
<sup>1)</sup> Advent-WE auf Anfrage  
**Code: WI06JZ9@9 DY B**



MQ Libelle © WienTourismus/David Payr

## 25HOURS HOTEL BEIM MUSEUMSQUARTIER

ein Hotel wie kein anderes



**Lage:** Nur wenige Schritte vom Kunst- & Szenetreff MuseumsQuartier sowie vom Künstlerviertel Spittelberg mit hippen Geschäften und Bars entfernt. Die historische Altstadt erreichen Sie bequem zu Fuß oder mit der U-Bahn. U-Bahnstation U2/U3-Volkstheater ca. 100m entfernt.

**Zimmer:** 217 hippe Zimmer und Suiten in lebendigen Farben mit Bad oder Dusche/WC, Föhn, Klimaanlage, Sat-TV, Minibar, Safe und WLAN.

**Ausstattung:** Außergewöhnliches Designhotel mit Elementen aus der Zirkuswelt, Restaurant mit authentisch italienischen Gerichten, Kiosk, Fitness- & Saunabereich, Tagungsräumen sowie dem Wiener Hotspot „Der Dachboden“-Bar & Lounge mit Terrasse und spektakulärem Wienblick. WLAN kostenfrei. Garage: EUR 29,- pT.

**PLUS**

**10% Frühbucherbonus** bei Buchung bis 30 Tage vor Anreise

Preise in EUR pro Person/Nacht inkl. Buffetfrühstück		Code: WI07HR1		
	Beleg.	1.11.–15.12. 27.2.–30.4.	16.12.–29.12. 1.1.–26.2.	30.12.–31.12. & Advent-WE
<b>DS B</b>	DZ Medium 2–2	115	100	163
<b>ES B</b>	EZ Medium 1–1	194	169	294

**Advent-WE:** 25.11.–26.11., 2.12.–3.12., 9.12.–10.12., 16.12.–17.12. **Top-Termin:** 22.4., 25.4.–26.4. lt. Buchungssystem

## JAZ IN THE CITY VIENNA

Club-Atmosphäre trifft romantische Beats mit Weitblick



**Lage:** In bester zentraler Lage zwischen Naschmarkt und der Shoppingmeile Mariahilfer Straße. Zu den U-Bahnstationen U3-Neubaugasse sowie U4-Kettenbrückengasse sind es ca. 500m.

**Zimmer:** 163 Zimmer (ab 22m<sup>2</sup>) mit Regendusche, WC, Föhn, Klimaanlage, Smart-TV, Safe, Kühlschrank, Kaffee-/Teeset und WLAN sowie bluetooth-fähigem Soundsystem im Vinyl-Plattenspieler und Yoga Kit.

**Ausstattung:** Music-Lifestyle-Hotel mit musikalischem Entertainment-Pro-

gramm, Lobby mit Record-Store, Rhythms Bar & Kitchen, Rooftop-Bar mit Dachterrasse, Wellbeing Area mit Sauna & Fitnesscenter, Tagungsräumen und gratis E-Bike-Verleih nach Verfügbarkeit. WLAN kostenfrei. Garage: EUR 36,- pro 24 Std.

**PLUS**

**20% Frühbucherbonus** bei Buchung bis 42 Tage vor Anreise<sup>1)</sup> • **4=3** von 1.11.–6.4.<sup>1)</sup>  
<sup>1)</sup> außer Advent-WE, 18.11.–19.11. & 29.12.–31.12.; nicht kombinierbar

Preise in EURO pro Person/Nacht inkl. Buffetfrühstück		Code: WI06JZ1			
	Beleg.	1.11.–28.12.	29.12.–31.12.	1.1.–6.4.	Advent-WE
<b>DY B</b>	DZ Style 2–2	97	123	83	113
<b>EY B</b>	EZ Style 1–1	168	220	140	200

**Min:** Advent-WE, 18.11.–19.11., 29.12.–31.12. 3 Nächte **Advent-WE:** 25.11.–26.11., 2.12.–3.12., 8.12.–10.12., 16.12.–17.12.

## HOTEL AMBASSADOR

traditionelles Luxushotel in besonders privilegierter Lage



Das Hotel Ambassador steht seit mehr als 100 Jahren für Eleganz, Moderne und Tradition im stilvollen Ambiente.

**Lage:** Direkt an der exklusiven Shoppingmeile Kärntner Straße. Stephansdom, Staatsoper, Hofburg, Spanische Hofreitschule und die großen Museen sind in unmittelbarer Nähe. Zu den U-Bahnstationen U1/U3-Stephansplatz und U1/U2/U4-Karlsplatz sind es ca. 200m.

**Zimmer:** 85 individuell und stilvoll gestaltete Zimmer mit ausgewählten Antiquitäten, Bad oder Dusche/WC,

Föhn, Klimaanlage, Kabel-TV, Minibar, Safe und WLAN.

**Ausstattung:** Atriumbar im Wiener Flair, erstklassiges à la carte Restaurant mit integrierter Schauküche und Wintergarten sowie kulinarischen Klassikern aus der Wiener Küche, 3 moderne Konferenzräume und Concierge-Service. WLAN kostenfrei. Garage: EUR 26,- p. 24 Std.

**PLUS**

**10% Ermäßigung** auf nicht rückerstattbare Buchungen

Preise in EURO pro Person/Nacht inkl. Buffetfrühstück		Code: WI01AM1			
	Beleg.	1.11.–27.12. 3.1.–31.3.	28.12.–2.1.	1.4.–30.4.	Advent-WE
<b>DC B</b>	DZ Classic 2–3	137	166	137	166
<b>EC B</b>	EZ Classic 1–1	204	243	204	243

**Min:** 29.12.–31.12. 3 Nächte **Erm/Preis im Zb.:** 0–5 Jahre 100%, 6–11 Jahre 34,-, 12–99 Jahre 69,- **Advent-WE:** 18.11.–19.11., 25.11.–26.11., 2.12.–3.12., 8.12.–10.12., 16.12.–17.12.

# THE RITZ-CARLTON, VIENNA \*\*\*\*\* HOTEL IMPERIAL VIENNA \*\*\*\*\* SUP.

zeitgemäßer Luxus mit traditionellem Wiener Charme

weltberühmtes Luxushotel mit imperialem Service



**Lage:** Direkt an der berühmten Wiener Ringstraße gelegen und nur einen kurzen Fußweg vom Stadtpark mit der U-Bahnstation U4 entfernt. Die wichtigsten Sehenswürdigkeiten der historischen Innenstadt erreichen Sie in wenigen Gehminuten.

**Zimmer:** 201 luxuriöse Zimmer und Suiten mit Marmorbadezimmer mit Badewanne, Regendusche und WC, exklusiven Pflegeprodukten, Föhn, Klimaanlage, LCD-TV, Geneva Sound System, Minibar, kostenfreiem Mineralwasser,

Tee & Kaffee, Nespresso-Kaffeemaschine und WLAN.

**Ausstattung:** Geschichtsträchtiges Luxushotel in vier denkmalgeschützten Palais mit eleganter Lobby-Lounge, hochwertigem kulinarischem Angebot, darunter das Dstrikt Steakhouse, die Pastarama Bar con Cucina und die elegante Hotelbar D-Bar, The Ritz-Carlton Spa mit Saunen, 18m-Indoor-Pool, Fitnessraum und exklusivem Meeting- & Eventbereich mit dem Crystal Ballroom. WLAN nutzen Sie kostenfrei. Garage: EUR 50,- pT.

Als Privatresidenz des Fürsten von Württemberg erbaut, verwandelte sich das hoheitliche Palais 1873 zum Hotel Imperial.

**Lage:** Direkt an der Ringstraße, neben dem Wiener Musikverein. U-Bahnstation U1/U2/U4-Karlsplatz ca. 200m entfernt.

**Zimmer:** 79 elegante Zimmer und 59 Suiten mit wertvollen Antiquitäten, Marmorbad, WC, Föhn, Leihbademantel, Klimaanlage, Kabel-TV, CD-Player, Minibar, Safe und WLAN. Suiten mit exklusivem Butler-Service auf Anfrage.

**Ausstattung:** Prunkvolles Palais mit dem prämierten Gourmet-Restaurant „Opus“ mit gehobener österreichischer Küche, dem traditionellen Café Imperial Wien mit Sommerterrasse, der Imperial Bar in der prachtvollen Lobby, Veranstaltungsräumen und Fitness- & Saunabereich. WLAN nutzen Sie kostenfrei. Öffentliches Parkhaus vis-à-vis vom Hotel.

**PLUS**

**15% Ermäßigung** von 1.11.–24.11. & 2.1.–2.5. ab 2 Nächten

Preise in EUR pro Person/Nacht inkl. Buffetfrühstück					Code: WI01RC1	
	Beleg.	1.11.–17.11.	18.11.–28.12.	2.1.–30.3.	31.3.–30.4.	
<b>DD B</b>	DZ Deluxe	2–2	250	375	219	282
<b>JS B</b>	JunSuite	2–3	375	532	313	407
<b>ED B</b>	EZ Deluxe	1–1	469	719	407	532

**Erm/Preis im Zb.:** 0–5 Jahre im Bett der Eltern 100%, 6–99 Jahre 125,-

Preise in EURO pro Person/Nacht inkl. Champagner Frühstück					Code: WI01IM1	
	Beleg.	1.11.–24.11.	25.11.–28.12.	2.1.–2.5.	Advent-WE	
<b>DC B</b>	DZ Classic	2–2	225	243	227	262
<b>DC B</b>	EZ Classic	1–1	412	449	415	487

**Min:** Advent-WE 2 Nächte **Advent-WE:** 25.11.–27.11., 2.12.–4.12., 9.12.–11.12., 16.12.–18.12., 23.12.–25.12.





## WINTER IN SALZBURG

Salzburg entfaltet im Winter seinen eigenen Zauber und lädt zum Schlendern durch die beleuchteten Gassen der Altstadt. Ein Blick in die stillen Winkel und romantisch geschmückten Innenhöfe offenbart die beschauliche Seite der weltberühmten Festspielstadt.

### Salzburger Christkindlmärkte

Ein Bummel durch Salzburg in der Adventzeit ist ein echtes Erlebnis. Nicht versäumen sollte man dabei den Salzburger Christkindlmarkt am Dom- und Residenzplatz. Dieser historische Christkindlmarkt zählt zu den schönsten Adventmärkten der Welt. Besonders beliebt bei Familien ist der entzückende Adventzauber Hellbrunn und auch der vor dem Schloss Mirabell gelegene, beschauliche Adventmarkt am Mirabellplatz ist einen Besuch wert.

### Festung Hohensalzburg

Stolz thront die Festung Hohensalzburg über den Dächern der Mozartstadt. Ganz so, wie es sich für ein Wahrzeichen gehört. An den Advent-Weekenden findet im Burghof ein stimmungsvoller Weihnachtsmarkt mit authentischem Kunsthandwerk, weihnachtlichen Köstlichkeiten, Turmbläsern und betreutem Kinderprogramm statt.

### Mozarts Geburtshaus

W. A. Mozart wurde 1756 im „Hagenauer Haus“ der Getreidegasse 9 in Salzburg geboren. Heute gehört Mozarts Geburtshaus zu den meistbesuchten Museen Österreichs und ist vor allem für Mozart-Fans ein absolutes Highlight.

### Brauchtum & Musik

Von Ende November bis Anfang Januar kann man Zeuge von schaurig-schönen Momenten werden, wenn Krampus und Percht in Salzburg ihr Unwesen treiben. Daneben sorgt das Salzburger Adventsingen für eine wohlige Besinnlichkeit und lässt die Hektik der Vorweihnachtszeit verschwinden. Als Musikstadt ist Salzburg zudem stolz darauf, dass hier der Ursprung des Liedes „Stille Nacht! Heilige Nacht!“ liegt.

### Stadtwandern

Schon mal darüber nachgedacht, Salzburg „anders“ zu erleben? Die

Stadtwanderungen zu Themen wie Salzburger Bierkultur, Mozart, Creative Salzburg oder Advent in Salzburg führen Sie zu unbekanntem Plätzen und den schönsten Foto-Spots. Im Winter besonders beliebt ist ein Spaziergang über die Salzburger Stadtberge, der Sie in eine andere Welt eintauchen lässt.

### Ausstellungen & Museen

Was wäre ein Besuch in Salzburg ohne einen Ausstellungs- oder Museumsbesuch. Das DomQuartier ist das beeindruckende Zentrum barocker Kunst. Zeitgenössische Werke hingegen findet man in den vielen Galerien und in den Standorten des Museums der Moderne. Die Weihnachtszeit mit all ihren Facetten beleuchtet das Salzburger Weihnachtsmuseum. Salzburg ist auch bekannt für seine originellen und künstlerisch bedeutenden Krippen, die während der Adventzeit fast jede Kirche schmücken.



Salzburger Christkindlmarkt am Residenzplatz © Tourismus Salzburg GmbH/Breitegger Günter

## EVENT TIPPS 2022/23

- 17.11.–1.1.** Salzburger Christkindlmarkt am Dom- und Residenzplatz
- 17.11.–24.12.** Hellbrunner Adventzauber
- 25.11.–11.12.** Salzburger Adventsingen
- 26.11.** 48. Gnigler Krampuslauf – über 900 dunkle Gestalten treiben ihr Unwesen
- 1.12.–8.1.** Winterfest – Die Faszination des Circus
- 31.12.** „Österreichs größter Silvester-Walzer“ rund um den Salzburger Dom
- 26.1.–5.2.** Mozartwoche

Alle Events und aktuellen Termine auf [www.salzburg.info/veranstaltungen](http://www.salzburg.info/veranstaltungen)



Weihnachtsmuseum Salzburg © Tourismus Salzburg GmbH



## SALZBURG CARD

Die all-inclusive Karte für grenzenloses Sightseeing.

Mit der Salzburg Card können Sie die Mozartstadt ganz einfach und bequem kennenlernen. Einmalige Gratis-Eintritte sowie kostenfreie Nutzung der Verkehrsmittel und zahlreiche Vergünstigungen bieten Ihnen viel Salzburg für wenig Geld.

### Inkludierte Leistungen:

- » freie Fahrt mit den öffentlichen Verkehrsmitteln (ausgenommen S-Bahn)
- » einmaliger Gratis-Eintritt zu allen Sehenswürdigkeiten und Museen
- » 1 x freie Fahrt mit der Untersbergbahn & der Salzburg Stadt Schifffahrt
- » Vergünstigungen bei vielen Ausflugszielen
- » Ermäßigungen bei kulturellen Veranstaltungen
- » teilweise Schnellzugang ohne Anstellen an der Kassa

Karte pro Person:	24 Stunden	48 Stunden	72 Stunden
1.11.–30.4.	<b>EUR 27,-</b>	<b>EUR 35,-</b>	<b>EUR 40,-</b>
1.5.–31.10.	<b>EUR 30,-</b>	<b>EUR 39,-</b>	<b>EUR 45,-</b>
<b>Code:</b>	<b>SASBXSC 24H</b>	<b>SASBXSC 48H</b>	<b>SASBXSC 72H</b>

Kinder 6–15 Jahre: 50% Erm. Stand Juni 2022. Änderungen vorbehalten.

## DOMQUARTIER SALZBURG



Blick vom Mönchsberg auf die Altstadt mit Dom und DomQuartier © TSG



Lange Galerie



Audienzsaal, Residenz zu Salzburg

### Mehr als ein Museum

Hier ist bereits der Weg das Ziel: der beeindruckende DomQuartier-Rundgang gilt europaweit als einzigartiges Gesamtkunstwerk aus 1300 Jahren Herrschaftsgeschichte, Kunst, Musik und Architektur. Er eröffnet authentische (früh)barocke Erlebnisräume und ermöglicht eine spannende Entdeckungsreise auf den Spuren der mächtigen fürsterzbischöflichen Regentschaft.

Der DomQuartier-Rundgang umfasst die Prunkräume der Residenz, die Residenzgalerie, die Dombogenterrasse, das Nordoratorium und die Orgelempore des Doms, das Dommuseum, die Kunst- und Wunderkammer sowie die Lange Galerie und das Museum St. Peter.

### Ausblicke auf die Stadt

Von der Residenzgalerie führt der Weg auf die Terrasse über dem nördlichen Dombogen. Zwischen Himmel und Erde eröffnet sich hier ein einzigartiger Blick auf die umliegende Altstadt mit Residenz- und Domplatz sowie ihre Stadtberge.

Täglich (außer DI) von 10.00h–17.00h  
Juli & August: Täglich von 10.00h–18.00h,  
Advent- & Weihnachtszeit: Täglich (außer 24.12.) von 10.00h–17.00h  
Letzter Einlass eine Stunde vor Schließung.  
Änderungen vorbehalten. Aktuelle Infos unter: [www.domquartier.at](http://www.domquartier.at)

Eintritt pro Person: **EUR 13,-**  
**Code: SASBXDQ EIN**

## SIGHTSEEING TOUREN



Advent am Wolfgangsee © WTG/kunstbahr



© Michael Groessinger

## MOZART DINNER CONCERT

### Stadtrundfahrt auf den Spuren Mozarts

Wandeln Sie auf den Spuren des wohl berühmtesten Sohn Salzburgs, und erfahren Sie viel Wissenswertes rund um die Mozart-Stadt. Die Rundfahrt bringt Sie zu den eindrucksvollsten Bauten und Plätzen der Stadt, darunter der Festspielbezirk, die Pferdeschwemme, Schloss Leopoldskron und Schloss Hellbrunn. Mit ihrem Zusammenspiel aus gotischer, barocker und Renaissance-Architektur gilt Salzburg sogar als **UNESCO Weltkulturerbe**. Highlight ist der Besuch von Mozarts Wohnhaus inkl. Eintritt am Ende der Tour. Dauer: 2,5 Stunden.

Täglich um 9.15h, 11.00h, 12.00h, 14.00h & 15.00h ab Panorama Tours Bus Terminal am Mirabellplatz

Preis pro Person: **EUR 28,-**  
**Code: SASBXPT MCT**

### Salzkammergut Advent Tour

Diese Tour führt Sie zu einigen der schönsten Adventmärkte Österreichs. Genießen Sie die einmalige Atmosphäre sowie die unvergleichliche Dekoration, bestehend aus tausenden Kerzen, Wärmefeuern, Fackeln, hunderten Christbäumen und jeder Menge weiterer Dekorations-elemente. Das Programm beinhaltet einen Besuch des Krippendorfes in Strobl sowie des Christkindlmarktes in St. Gilgen und in St. Wolfgang. Inkludiert sind ein Wolfgangsee Advent-Punsch und ein Original Wolfgangsee Advent Geschenk. Dauer ca. 5 Stunden.

26. & 27. November sowie 3., 4., 10., 11., 17. & 18. Dezember um 13.00h ab Panorama Tours Bus Terminal am Mirabellplatz

Preis pro Person: **EUR 63,-**  
**Code: SASBXPT ADV**



Barocksaal mit Sängerin © SKG/Strobl

### Zu Gast bei Wolfgang Amadeus Mozart

Erleben Sie einen Abend wie anno 1790: Im herrlichen Barocksaal des St. Peter Stiftskulinarium, dem ältesten Restaurant Mitteleuropas, genießen Sie bei Kerzenlicht ein von Rezepten der Mozartzeit inspiriertes 3-gängiges Menü (exkl. Getränke) und ein klassisches Konzert mit dem Ensemble „Amadeus Consort Salzburg“. Ein Streichquintett und zwei Opersänger in historischen Kostümen präsentieren Höhepunkte aus „Le Nozze di Figaro“, „Don Giovanni“ und „Die Zauberflöte“.

Fast täglich um 19.30h  
Preis pro Person:

Exklusiv - Kat I: **EUR 98,-**

**Code: SASBXKG MD1**

Premium - Kat. II: **EUR 84,-**

**Code: SASBXKG MD2**

Standard - Kat. III: **EUR 74,-**

**Code: SASBXKG MD3**

## SALZBURGER ADVENTZAUBER



Salzburger Christkindlmarkt, Residenzplatz © Tourismus Salzburg GmbH/Günter Breitegger

Der historische Salzburger Christkindlmarkt am Dom- und Residenzplatz ist einer der schönsten und ältesten Weihnachtsmärkte der Welt.

- » 2 Nächte in der Villa Carlton \*\*\*\* (Seite 46) inkl. Buffetfrühstück
- » 1 x Salzburger Christkindlpass inkl. einer warmen Speise, einem Getränk, einer Christkindl-Schokolade und vielem mehr – einzulösen am Christkindlmarkt am Salzburger Dom- und Residenzplatz
- » 1 x 48 Stunden Salzburg Card mit u. a. gratis Eintritt zu allen Museen in Salzburg und freier Fahrt mit den öffentlichen Verkehrsmitteln

Preis pro Person im DZ:  
17.11.–24.11.: **EUR 196,-**  
25.11.–29.12.: **EUR 228,-**  
Advent-WE: **EUR 273,-**  
Code: **SASBCA9@9 DS B**



© Österreich Werbung/Lisa Eiersehner

## ARCOTEL CASTELLANI SALZBURG \*\*\*\*

Ruhe-Oase im Herzen der Stadt



**Lage:** Zwischen beruhigender Bergkulisse und quirligem Altstadt-Treiben, umgeben von einer idyllischen Parkanlage und dennoch nur einen Katzensprung vom Zentrum entfernt. Die historische Altstadt ist innerhalb eines 15-minütigen Spaziergangs erreichbar. Zur nächsten Bushaltestelle sind es ca. 100m.

**Zimmer:** 154 exklusiv ausgestattete Zimmer und Suiten mit edlen Hölzern und hochwertigen Stoffen sowie Bad oder Dusche/WC, Föhn, Klimaanlage, Sky-TV, Minibar, Safe und WLAN.

**Ausstattung:** Charmant geführtes, modernes Hotel mit klassischer Eleganz und zeitgemäßer Architektur, Frühstücksrestaurant, dem à la carte Feinschmecker-Restaurant „Salieri“ mit gehobener österreichisch-mediterraner Küche, trendiger Bar „Salieri – Die Bar“, Fitness- & Erholungsbereich, modernem Konferenzzentrum und hauseigener barocken Kapelle in der Parkanlage. WLAN steht kostenfrei zur Verfügung. Parkplatz am Hotel: EUR 15,- pT. Garage: EUR 20,- pT.

Preise in EURO pro Person/Nacht inkl. Buffetfrühstück		Code: <b>SASBC11</b>				
	Beleg.	1.11.–28.12.	29.12.–31.12.	1.1.–31.3.	Advent-WE	
<b>DU B</b>	DZ SUP	2–3*	92	134	72	134
<b>EU B</b>	EZ SUP	1–1	149	224	109	224

**Min:** Advent-WE, 29.12.–31.12. 2 Nächte **Erm/Preis im Zb.:** 0–11 Jahre 100% \* **Zb.** auf Anfrage **ZS** von 1.11.–24.11. von FR–SA: 6,- **Advent-WE:** 25.11.–26.11., 2.12.–3.12., 8.12.–10.12., 16.12.–17.12.

## AUSTRIA TREND HOTEL EUROPA SALZBURG \*\*\*\*

modernes Hotel mit einzigartigem Panorama-Restaurant



© Austria Trend Hotels



© Austria Trend Hotels

**Lage:** Zentral und verkehrsgünstig, vis-à-vis vom Hauptbahnhof. Mirabellgarten und Kongresszentrum sind nur 5 Gehminuten entfernt. Die historische Altstadt ist zu Fuß oder mit öffentlichen Verkehrsmitteln bequem erreichbar. Eine Bushaltestelle befindet sich vor dem Hotel.

**Zimmer:** 103 geschmackvoll eingerichtete Zimmer in schlichter Eleganz mit Bad oder Dusche/WC, Föhn, Klimaanlage, Kabel-TV, Minibar, Safe und WLAN.

**Ausstattung:** Im höchsten Gebäude von Salzburg mit Lobby mit 24h-Rezeption, Cafeteria & Bar, Panorama-Restaurant im 15. Stock mit faszinierendem Ausblick über Salzburg und 3 klimatisierbaren Veranstaltungsräumen. WLAN nutzen Sie kostenfrei. Hoteleigener Parkplatz mit kostenfreier E-Tankstelle: EUR 10,- pT.

Preise in EURO pro Person/Nacht inkl. Buffetfrühstück		Code: <b>SASBEU1</b>				
	Beleg.	1.11.–28.12. 16.3.–30.3.	29.12.–1.1.	2.1.–15.3.	Advent-WE	
<b>DC B</b>	DZ Classic	2–3	78	100	54	100
<b>EC B</b>	EZ Classic	1–1	120	150	89	150

**Min:** Advent-WE, 29.12.–1.1. 2 Nächte **Erm/Preis im Zb.:** 0–11 Jahre 100% **Advent-WE:** 25.11.–26.11., 2.12.–3.12., 8.12.–10.12., 16.12.–17.12.

## VILLA CARLTON \*\*\*\*

Adults-Only Boutique-Hotel in einer Ceconi-Villa



**Lage:** Am Eingang zur Salzburger Altstadt, nur wenige Schritte vom Mirabellgarten, Kongresszentrum und Hauptbahnhof entfernt. Eine Bushaltestelle befindet sich in unmittelbarer Nähe.

**Zimmer:** 39 individuell und geschmackvoll eingerichtete Zimmer mit Bad oder Dusche/WC, Föhn, Klimaanlage, Sat-TV, Safe und WLAN. Premium-Zimmer mit Balkon oder Erker.

**Ausstattung:** Tradition trifft auf innovativen Stil! Charmantes, familiär geführtes Boutique-Hotel nur für Erwachsene mit originellem Interieur, eleganter Lounge mit Hotelbar, Rezeption (8.00h–18.00h) und hellem Frühstücksraum. WLAN nutzen Sie kostenfrei. Parkplätze im Hof nach Verfügbarkeit: EUR 15,- pT. Öffentliche Garage ca. 500m entfernt.

Preise in EUR pro Person/Nacht inkl. Buffetfrühstück		Code: <b>SASBCA1</b>				
	Beleg.	1.11.–24.11. 2.1.–31.3.	25.11.–29.12.	30.12.–1.1. & Advent-WE	1.4.–30.4.	
<b>DS B</b>	DZ STA	2–3*	78	94	117	94
<b>DU B</b>	DZ Premium	2–2	87	104	127	104
<b>ES B</b>	EZ STA	1–1	129	163	210	163
	Zb. ab 14 Jahre		67	72	90	72

\* **Zb.** auf Anfrage **Advent-WE:** 25.11.–26.11., 2.12.–3.12., 9.12.–10.12., 16.12.–17.12.

## WINTER IN INNSBRUCK

Wenn sich die Häuser Innsbrucks unter strahlend blauem Himmel vor schneebedeckten Gipfeln in Szene setzen, dann sollten Sie die Romantik dieser Stadt in Ihrem Winterurlaub hier in Innsbruck nicht verpassen.

### Christkindlmärkte

In der Stadt funkeln die Lichter, es duftet nach Maroni, Kiachl und Glühwein. An sechs Standorten mit über 70 Verkaufsständen werden traditionelle Produkte angeboten und für das leibliche Wohl ist gesorgt. Traditionell, romantisch und stimmungsvoll präsentiert sich der Christkindlmarkt direkt vor dem Goldenen Dachl, eingeschmiegt zwischen mittelalterlichen Häusern. Eine Allee an funkelnden Leuchtbäumen verleihen dem Christkindlmarkt in der Maria-Theresien-Straße ein ganz besonderes Flair. Den besten Blick auf das winterliche Innsbruck bietet der Panorama Christkindlmarkt auf der Hungerburg.

### Krippele schauen

Krippenbauen hat in Tirol eine lange Tradition. Diese Krippen stehen nicht nur in Privathäusern, sondern auch in Museen, Kirchen und Adventausstellungen. Im Volkskunstmuseum

dokumentieren ganzjährig ausgestellte Krippen die Tiroler Krippenkunst vom Barock bis zur Gegenwart. Ein schönes Exemplar einer liebevoll gestalteten orientalischen Krippe zeigt zur Adventzeit auch das Landesmuseum Innsbruck. Am Innsbrucker Marktplatz erfreut die Jaufenthaler Krippe, eine bewegliche Krippe mit täglichen kostenlosen Aufführungen, Jung und Alt.

### Walks to Explore

Keine andere Stadt verbindet extreme Gegensätze auf so bunte und charmante Weise: Höhe – Tiefe, traditionell – jugendlich, Stadt – Natur, historisch – modern. Sieben thematische und eigens kreierte Spaziergänge laden ein, die beeindruckende Vielfalt Innsbrucks zu erleben. Sie führen quer durch die Stadt oder auch hinauf auf den Berg. Immer spannend und gespickt mit Anekdoten und Tipps von Einheimischen sowie einer feinen Auswahl von Einkehrmöglichkeiten.

### Bergisel Innsbruck

Der atemberaubende Ausblick auf Innsbruck, die Faszination einer Skisprungstätte mit Olympischer Vergangenheit und die moderne Architektur charakterisieren die Bergisel-Schanze. Zaha Hadids 50m hoher, markanter Sprungturm mit dem Bergisel Sky Restaurant und der Aussichtsterrasse ist das Wahrzeichen Innsbrucks.

### Skifahren in Innsbruck

In gerade einmal 20 Minuten erreicht man vom Stadtzentrum aus das Skigebiet der Innsbrucker, die Seegrube. Mit der Nordkettenbahn geht's hinauf. Oben erlebt man einen gigantischen Blick auf die Stadt, vom weltweit einzigen Incity-Snowpark, von der Karrinne mit ihren halbsbrecherischen 70 Prozent Gefälle oder der chilligen Cloud 9 Iglu Bar.



LUMAGICA © Innsbruck Tourismus / Danijel Jovanovic



Kaiserliche Hofkirche © Innsbruck Tourismus / Christian Vorböfer

## EVENT TIPPS 2022/23

- 18.11.–8.1.** LUMAGICA Innsbruck – Magischer Lichterpark im Hofgarten Innsbruck
  - 15.11.–23.12.** Christkindlmarkt in der Altstadt beim Goldenen Dachl & am Marktplatz
  - 25.11.–6.1.** Christkindlmarkt Maria-Theresien-Straße
  - 25.11.–6.1.** Panorama Christkindlmarkt Hungerburg
  - 18.11.–18.12.** Kaiserweihnacht am Bergisel jeweils FR–SO
  - 11.12.** Tiroler Adventsingen 2022
  - 29.12.–31.12.** Bergsilvester
  - 3.1.–4.1.** Bergiselsprigen im Rahmen der Vierschanzentournee 2022/23
- Alle Events und aktuelle Termine auf [www.innsbruck.info/events](http://www.innsbruck.info/events)

## INNSBRUCK CARD

### Eine Karte, unzählige Möglichkeiten

Ob entspannt oder aktiv – mit der Innsbruck Card erleben Sie alpin-urbane Vielfalt für 24, 48 oder 72 Stunden.

### Inkludierte Leistungen:

- » einmaliger Eintritt zu 22 Sehenswürdigkeiten, Museen und Attraktionen in der Region Innsbruck
- » Benutzung von öffentlichen Verkehrsmitteln in Innsbruck (IVB Linien) & Sightseer Bus
- » je 1 x Berg- & Talfahrt bei ausgewählten Bergbahnen (ohne Skiausrüstung)

- » Eintritt in die Swarovski Kristallwelten inkl. Shuttle Bus von/bis Innsbruck
- » Vergünstigung beim Tiroler Abend der Familie Gudolf und im Casino

Karte pro Person:

24 Stunden **EUR 53,- / Code: TIINXIC 24H**  
 48 Stunden **EUR 63,- / Code: TIINXIC 48H**  
 72 Stunden **EUR 73,- / Code: TIINXIC 72H**

Kinder 6–15 Jahre: 50 % Erm.  
 Bitte Betriebs- & Öffnungszeiten in den Wintermonaten beachten.  
 Stand Juni 2022. Änderungen vorbehalten.



## SCHLOSS AMBRAS INNSBRUCK



© KHM-Museumsverband

### Das erste Museum der Welt als Top-Ausflugsziel in Tirol

Das Schloss war eine Liebesgabe an die »Schöne Welserin« Philippine. Für sie ließ Erzherzog Ferdinand II. die mittelalterliche Burg prachtvoll ausbauen. Auch für seine Sammlungen und Kostbarkeiten wurde ein eigener Museumsbau errichtet. Begeben Sie sich auf eine spannende Entdeckungsreise und besichtigen Sie zahlreiche Highlights, wie die berühmte Kunst- und Wunderkammer, den Spanischen Saal, die Rüstkammern, das originale Bad der Philippine Welser und die einzigartige »Glassammlung Strasser«.

Täglich (außer Nov.) von 10.00h–17.00h  
[www.schlossambras-innsbruck.at](http://www.schlossambras-innsbruck.at)

Eintritt pro Person: **EUR 12,-**  
 April–Oktober: **EUR 16,-**  
 Kinder & Jugendliche unter 19 Jahren frei  
**Code: TIINXSA EIN**



„Graf Dracula“, das älteste erhaltene Porträtmalerei des Woiwoden der Walachei, Vlad III., Schloss Ambras Innsbruck  
 © KHM-Museumsverband



Stadtturm © Innsbruck Tourismus/Markus Mair

## NORDKETTE TOP OF INNSBRUCK



© Günther Egger



© Günther Egger



© Günther Egger



© Günther Egger

In wenigen Minuten direkt aus dem Innsbrucker Stadtzentrum in den größten Naturpark Österreichs! Der atemberaubende 360°-Blick mit der Hauptstadt der Alpen einerseits und dem Naturpark Karwendel andererseits hinterlässt Eindrücke, die bleiben.

Die Rundreise zum TOP OF INNSBRUCK, dem 2.334m hohen Hafelekar, beginnt wenige Minuten vom berühmten Goldenen Dachl entfernt an der Station Congress. Die Hungerburgbahn führt von hier, mit Ausstiegsmöglichkeit am Alpenzoo, in nur 8 Minuten auf die Hungerburg, wo von **25.11.–6.1.** täglich der stimmungsvolle **Panorama Christkindlmarkt** stattfindet. Weiter geht es auf die 1.905 m hoch gelegene Seegrube, welche Traumkulisse und Abenteuerspielplatz zugleich ist. Während sich Wintersportler im Ski-Eldorado der „Gruabn“ austoben, lädt die Cloud 9 – Innsbrucks höchste Sonnenterrasse – zum Sonnenbaden bei einzigartigem Panorama ein. Das einzigartige Gipfelerlebnis am

Aussichtshöhepunkt, dem Hafelekar, ist dank direkter Anbindung an die Stadt für alle zum Greifen nah!

**Öffnungszeiten**  
 Hungerburgbahn: MO–FR von 7.15h–19.15h, SA, SO & FEI von 8.00h–19.15h  
 Seegrubenbahn: Täglich von 8.30h–17.30h  
 Hafelekarbahn: Täglich von 9.00h–17.00h  
 Weitere Infos unter: [www.nordkette.com](http://www.nordkette.com)

29.11.–23.4.  
 Top of Innsbruck (hin & retour) **EUR 44,-**  
**Code: TIINXNB TOP**  
 Hungerburg (hin & retour): **EUR 11,40**  
**Code: TIINXNB HUN**  
 Kombiticket (Hungerburgbahn & Eintritt in den Alpenzoo): **EUR 19,-**  
**Code: TIINXNB KOM**

## AUSTRIA TREND HOTEL CONGRESS INNSBRUCK \*\*\*\*

ein Haus der Extraklasse



**Lage:** Top-Lage zwischen Messe und Kongresshaus, inmitten des wunderschönen Villenviertels Saggen. Die Innsbrucker Altstadt ist in nur 5 Gehminuten zu erreichen. Direkt am Hotel befindet sich die Hungerburgbahn, der direkte Einstieg in das Innsbrucker Skigebiet der Nordkette.

**Zimmer:** Schlafen mit Stil! 104 Zimmer und 2 Suiten im eleganten Design mit edlen Hölzern, Bad oder Dusche/WC, Föhn, Klimaanlage, Sat-TV, Safe und WLAN.

**Ausstattung:** Schlichtes und modernes Design verbunden mit internationalem Flair und jeglichem Komfort, einladende Lobby-Bar, à la carte Restaurant mit herzhafter Tiroler Küche, wunderschöne Frühstücksterrasse, 3 Seminarräume und 260m² Sauna- & Fitnessbereich mit direktem Zugang zum hauseigenen Garten. WLAN nutzen Sie kostenfrei. Garage: EUR 15,- pT.

Preise in EURO pro Person/Nacht inkl. Buffetfrühstück		Code: TIINCO1				
Beleg.		1.11.–29.12.	30.12.–31.12.	1.1.–7.1.	8.1.–30.3.	
<b>DC B</b>	DZ Classic	2–3	74	122	102	68
<b>EC B</b>	EZ Classic	1–1	109	157	137	100

**Min:** 30.12.–31.12. 2 Nächte **Erm/Preis im Zb.:** 0–11 Jahre 100% **Top-Termine:** 25.11., 30.11.–3.12., 9.12.–10.12., 16.12.–17.12., 24.12.–25.12., 28.1.–30.1., 1.3.–3.3., 7.3.–10.3. lt. Buchungssystem

## HOTEL MAXIMILIAN – STADTHAUS PENZ \*\*\*\*

mitten in der Stadt – mitten im Leben die Zeit genießen



**Lage:** Mitten im historischen Zentrum, am Rande der Fußgängerzone, umgeben von Restaurants und Bars. Das Goldene Dachl, die Kaiserliche Hofburg, die Einkaufsmeile Maria-Theresien-Straße und das Kongress- und Konzerthaus sind nur wenige Schritte entfernt. Ebenso erreichen Sie die Hungerburgbahn innerhalb von weniger Gehminuten. Eine Bushaltestelle befindet sich vis-à-vis vom Hotel.

**Zimmer:** 51 Zimmer, eine gelungene Kombination aus Tradition und Moderne, mit Böden aus Tiroler Eiche, Bad oder

Dusche/WC, Föhn, Klimaanlage, Sat-TV, Minikühlschrank, Safe und WLAN.

**Ausstattung:** Persönlich und mit viel Engagement geführtes Hotel mit einladendem Lobbybereich mit 24h-Rezeption, Kaminbar, schöner Tiroler Zirbenstube mit Frühstücksbereich, Snackautomaten und Skiraum. WLAN nutzen Sie kostenfrei. Öffentliche Garage (ca. 100m entfernt): EUR 15,- pT. Gitterbett auf Anfrage: EUR 8,- pN.

Preise in EURO pro Person/Nacht inkl. Buffetfrühstück		Code: TIINMA1				
Beleg.		1.11.–25.12.	26.12.–6.1.	7.1.–30.4.	Advent-WE	
<b>DS B</b>	DZ	2–3	100	194	113	144
<b>ES B</b>	EZ	1–1	163	–	175	207
<b>TS B</b>	TRP	3–3	94	169	107	138

**Min:** Advent-WE 2 Nächte, 26.12.–6.1. 3 Nächte **Erm/Preis im Zb.:** 0–4 Jahre im Bett der Eltern 100%, 5–11 Jahre 50% **Advent-WE:** 19.11.–21.11., 26.11.–28.11., 3.12.–5.12., 10.12.–12.12., 17.12.–19.12.

SWAROVSKI  
KRISTALLWELTEN

Moments  
of Wonder

Infos and Tickets unter  
[swarovski.com/kristallwelten](http://swarovski.com/kristallwelten)

## WINTER IN LINZ

In der kalten Jahreszeit dreht sich in Linz alles um abwechslungsreiche Christkindlmärkte, kulinarische Freuden, gemütliche Einkaufsbummel und Zeit mit Freunden und Familie zu verbringen.

### Christkindlmärkte

Wenn Weihnachtslieder erklingen und Lichterketten die Straßen erhellen, dann beglücken die Linzer Christkindlmärkte mit kulinarischen Freuden, traditionellem Kunsthandwerk und mit ihrer stimmungsvollen Atmosphäre. Eine Kulisse wie aus einem Märchen umrahmt den traditionellen Christkindlmarkt am Hauptplatz, inmitten der barocken Bürgerhäuser. Vor der beeindruckenden Kulisse des Mariendoms lädt der „Advent am Dom“ zur Einstimmung auf Weihnachten mit echtem Kunsthandwerk und einem hochwertigen kulinarischen Angebot ein. Der Weihnachtsmarkt im Linzer Volksgarten mit Fahrgeschäften, Weihnachtskrippe mit lebensgroßen Figuren und Märchenhütten ist vor allem für Kinder ein Paradies.

### Advent auf der Donau

Pure Romantik und kulinarische Genüsse erleben Sie bei einer adventlichen Schifffahrt auf der Donau. Ein unvergessliches Erlebnis ist die Fahrt auf dem funkelnden Kristallschiff mit zigtausenden Swarovski-Kristallen. Ein abwechslungsreiches Buffet und stimmungsvolle Live-Musik steigern die Vorfreude auf Weihnachten.

### Theater & Musik

Der Besuch einer Konzert- oder Theatervorstellung im Brucknerhaus oder Musiktheater Linz macht Ihren Aufenthalt in Linz zu einem besonderen Erlebnis. Das Brucknerhaus Linz begeistert durch seine herausstechende Architektur, hervorragende Akustik und hochkarätigen Künstlern. Zahlreiche Konzerte und Festivals finden das ganze Jahr über im Konzerthaus an der Donau statt. Das Musiktheater Linz am Volks-

garten gilt als eines der modernsten Opernhäuser Europas und bietet ein traumhaftes Ambiente für Opern, Operetten, Ballette und Musicals.

### Museen & Ausstellungen

Sicher, die Museen in Linz haben auch im Sommer offen – aber wenn einem draußen beim Spazieren gehen so richtig friert, sind ein paar Stunden im warmen Museum doch ein bisschen verlockender. Ob moderne Kunst im OÖ Kulturquartier oder LENTOS Kunstmuseum, ein bisschen Geschichte im Schlossmuseum oder Nordico Stadtmuseum, Medienkunst im Ars Electronica Center oder ein Besuch im Botanischen Garten, Linz hat für alle was. Für extra kalte Tage empfiehlt sich die voestalpine Stahlwelt – eine weltweit einzigartige Erlebniswelt, in der sich alles um Stahl dreht.

## STAR INN LINZ PROMENADENGALERIEN \*\*\*

zentrales Stadthotel im modernen Design



**Lage:** Im Herzen von Linz, ca. 200m vom Mariendom entfernt und in unmittelbarer Nähe zu zahlreichen Freizeit- und Shoppingeinrichtungen sowie Restaurants und Bars. Den Hauptbahnhof erreichen Sie nach ca. 2km. Öffentliche Verkehrsmittel halten nur wenige Schritte vom Hotel entfernt.

**Zimmer:** 129 geräumige und modern eingerichtete Zimmer mit Dusche/WC,

Föhn, Klimaanlage, 43" LED Sat TV mit USB-Anschluss, Minikühlschrank, Safe, WLAN und großem französischem Bett.

**Ausstattung:** Modernes Stadthotel mit schicken Designelementen, Lobbybereich mit gemütlichen Loungemöbeln und Getränkeautomat, hellem Frühstücksraum und Business Corner. Öffentliches Parkhaus: EUR 22,- p. 24 Std.

## ARCOTEL NIKE LINZ \*\*\*\*

4\*-Komfort mit Donaublick in Zentrumslage



**Lage:** Direkt an der Donau mit Blick auf den Pöstlingberg und unweit von Altstadt und Domviertel, umgeben von viel Grün. Zu den Linzer Hotspots wie Brucknerhaus, Lentos Kunstmuseum und Ars Electronica Center ist es nur ein Katzensprung.

**Zimmer:** 174 Zimmer mit hochwertiger Ausstattung, Bad oder Dusche/WC, Föhn, Umluftanlage, Sat-TV, Safe und WLAN. Comfort-Zimmer großteils mit getrennten Betten. Superior-Zimmer mit

Minibar und Doppelbett sowie Zimmer mit Zustellbett sind auf Anfrage buchbar.

**Ausstattung:** Modernes 4\*-Hotel mit dem stylischen Lokal die „uferei – Café\*Restaurant\*Bar“ direkt am Donauufer mit regionalen Spezialitäten und Sonnenterrasse, flexiblen Seminarräumen und hauseigenem Wellnessbereich mit Sauna und Dampfbad. WLAN nutzen Sie in allen Bereichen kostenfrei. Parkgarage: EUR 17,- pT.

Preise in EUR pro Person/Nacht inkl. Buffetfrühstück		Code: OBLZS11		
	Beleg.	1.11.–30.4. FR–SO	1.11.–30.4. MO–DO	
<b>DS B</b>	DZ STA	2–2	62	66
<b>ES B</b>	EZ STA	1–1	92	96

Ortstaxe vor Ort

Preise in EUR pro Person/Nacht inkl. Buffetfrühstück		Code: OBLZNI1				
	Beleg.	1.11.–18.12. FR–SO	1.11.–18.12. MO–DO	19.12.–29.12. 1.1.–31.3.	30.12.–31.12.	
<b>DK B</b>	DZ Comfort	2–2	60	77	60	132
<b>EK B</b>	EZ Comfort	1–1	108	155	108	237

**Min:** 30.12.–31.12. 2 Nächte **Zuschlag:** Superior-Kategorie: EUR 20,- pZN

## WINTER IN GRAZ

Kaum eine andere Stadt bietet auch im Winter so viel Abwechslung auf so engem Raum und das sonnige Flair des Südens.

### Adventmärkte

Der unvergleichliche Christkindlmarkt am Hauptplatz mit XXL-Tannenbaum und duftenden Weihnachtshütten erfreut Groß und Klein mit köstlichen Naschereien. Der Altgrazer Christkindlmarkt im Franziskanerviertel, der älteste Adventmarkt von Graz, widmet sich den ländlichen Traditionen. So stehen Kunsthandwerk, Christbaumschmuck und Produkte aus den steirischen Genussregionen im Mittelpunkt. Der „Aufsteiern“-Weihnachtsmarkt hüllt den Schlossberg in eine besinnliche Stimmung, fernab des großen Trubels der Innenstadt. Für Liebhaber von schönem Kunsthandwerk ist der „ARTvent“ im etwas abseits liegenden Joanneumsviertel ein Muss.

### Advent-Highlights

Alle Jahre wieder erstrahlt die Fassade des Grazer Rathauses am Hauptplatz als riesiger Adventkalender und taucht den beliebten Treffpunkt in eine stimmungsvolle Atmosphäre ein. Bestehend aus über 150 Eisblöcken mit einem Gesamtgewicht von 35 Tonnen ist die Eiskrippe im Grazer Landhaushof die weltweit erste und nach wie vor einzige Eiskrippe in dieser Größe.

### Grazer Winterwelt

Von 25. November bis 30. Jänner erwartet Sie ein Eislauftraum im Grazer Stadtpark direkt unter dem Schloßberg mit 2.500m<sup>2</sup> und zwei Eisflächen. Hier ist immer was los – es gibt diverse Eislaufkurse, Leihschuhe, Eisstockschießen, Eishockey und viele Veranstaltungen.

### Grazer Schlossberg & Uhrturm

123m hoch ragt er über dem Grazer Hauptplatz hinaus und bietet somit den besten Blick auf die verschneite Stadt. Der bekannte Uhrturm am Schlossberg ist das Wahrzeichen von Graz.

### Museen entdecken

Als Teil des UNESCO-Weltkulturerbes und City of Design bietet Graz auch in der Museenlandschaft eine interessante Spannung zwischen Tradition und Avantgarde. Allen voran das Universalmuseum Joanneum: Mit seinen 19 Museen und 13 Standorten in Graz und der gesamten Steiermark, darunter das Landeszeughaus und das Kunsthaus Graz, lädt es zu unterhaltsamen wie auch informativen Stunden ein.

## STAR INN HOTEL PREMIUM GRAZ \*\*\*

zentrale Lage unweit der historischen Altstadt



**Lage:** Rund 1,2km von der historischen Altstadt entfernt. Sehenswürdigkeiten wie den Grazer Schlossberg, die Murinsel oder das Joanneumsviertel erreichen Sie bequem mit den öffentlichen Verkehrsmitteln. Zur nächsten Haltestelle sind es ca. 100m.

**Zimmer:** 101 modern eingerichtete Zimmer mit Bad oder Dusche/WC, Föhn, Klimaanlage, LCD-TV, Minikühlschrank, WLAN und eigener Balkon an jedem Zimmer.

**Ausstattung:** Komplett klimatisiertes 3\*-Hotel mit hellem Lobbybereich mit 24-Stunden-Rezeption und gemütlicher Bar – geöffnet rund um die Uhr – mit Snack-Karte und kühlen Drinks, lichtdurchflutetem Frühstücksraum, 10 Seminarräumen und gratis WLAN im gesamten Hotel. Hoteleigene Parkplätze mit kostenfreier E-Tankstelle: EUR 12,- pro 24 Std.



1 Flasche Mineralwasser bei Anreise inklusive

Preise in EURO pro Person/Nacht inkl. Buffetfrühstück		Code: STGZ5T1			
	Beleg.	1.11.–29.12. 3.1.–9.1.	30.12.–2.1.	10.1.–31.3.	
<b>DS B</b>	DZ	2–2	57	60	48
<b>ES B</b>	EZ	1–1	90	102	77
<b>Ortstaxe</b> vor Ort					

## AUSTRIA TREND HOTEL EUROPA GRAZ \*\*\*\*

kreatives Design & innovative Ausstattung



© Austria Trend Hotels



Wohnbeispiel Executive-Zimmer

© Austria Trend Hotels

**Lage:** Vis-à-vis vom Grazer Hauptbahnhof. Von hier sind beinahe alle berühmten Grazer Sehenswürdigkeiten zu Fuß erreichbar. Zahlreiche Straßenbahn- und Buslinien halten vor dem Hotel.

**Zimmer:** 116 geräumige Zimmer und Suiten in harmonischen Farben mit Bad/WC, Föhn, Klimaanlage, Safe, Kabel-TV, Minibar und WLAN.

**Ausstattung:** Hotel im modernen Design und voll fröhlicher Farben hinter einer bewusst dezent gestalteten Fassade mit elegantem Foyer, gemütlicher Lobbybar, Frühstücksrestaurant, 5 variablen Tagungsräumen und Saunabereich. WLAN nutzen Sie im gesamten Hotel kostenfrei. Parkgarage mit direktem Hotelzugang: EUR 12,- pT bzw. ermäßigte Preise ab 2 Tagen.

Preise in EURO pro Person/Nacht inkl. Buffetfrühstück					Code: STGZEU1	
	Beleg.	1.11.–20.11. 18.12.–30.12. 1.1.–30.3.	21.11.–23.11. 26.11.–17.12.	24.11.–25.11.	31.12.–31.12.	
<b>DK B</b>	DZ Comfort	2–3	50	63	90	69
<b>EK B</b>	EZ Comfort	1–1	90	118	172	128
<b>TK B</b>	TRP Comfort	3–3	50	63	81	63
<b>Min:</b> 26.11., 2.12.–3.12., 8.12.–10.12., 16.12.–17.12., 31.12. 2 Nächte <b>Erm/Preis im Zb.:</b> 0–11 Jahre 100%						



## GENUSSVOLLE LEBENSKUNST

Stille, schimmernde Berggipfel und feinsten Pulverschnee – das ist Winter in Vorarlberg. Ein Paradies für alle Wintersportler und ein Ort der genussvollen Lebenskunst. Der pflegliche Umgang mit Tradition und die Offenheit gegenüber Neuem formen eine Landschaft, die überrascht, inspiriert und einen auffängt.

Im Tal das Dorf mit seinen schmucken Häusern, viele aus Holz gebaut. Ringsherum verlockend weiße Hänge, Pisten und Wege. Wie aus dem Bilderbuch präsentiert sich der Winter in Österreichs westlichem Bundesland. Skigebiete unterschiedlicher Größe finden sich in allen Regionen Vorarlbergs, ebenso Pisten in allen Schwierigkeitsgraden. Fun- und Snowparks sorgen für Abwechslung. Wer den Schnee zu lesen versteht, kann sich im Freeriden versuchen oder Skitouren unternehmen. Winterwandern, Langlaufen oder Rodeln öffnen neue Naturentdeckungen. Wer das Abenteuer sucht, versucht sich im Eisklettern, übernachtet im Iglu, saust mit dem Flying Fox durch die Nacht oder begibt sich auf eine Trekkingtour mit Lamas.

Bewegung an der Winterluft regt den Appetit an. Käsknöpfe, Käsesuppe, herzhaftes Almjause oder Kaiserschmarrn: Die Vorarlberger Küche kredenzt die feinen Lebensmittel der Region. „Frisch, regional

und raffiniert“ lautet das Motto der Vorarlberger Gastronomen in den gemütlichen Hütten oder mit Hauben gekrönten Restaurants. Als süßes Dessert spendet der typische Riebel, ein süßes Mais- und Weizengericht, langanhaltende Energie für kalte Wintertage.

Am Vormittag Skifahren, am Nachmittag ins Museum? Auf Vorarlbergs Bühnen und in den Museen herrscht auch im Winter reges Leben. Kleine, feine Musiksalons laden zum stillvollen Après-Ski. Ausstellungen befassen sich mit unterschiedlichen Themen. Architekturinteressierte begeben sich auf Architektortour und erkunden das für Vorarlberg typische Miteinander von traditioneller und zeitgenössischer Holzarchitektur. Wussten Sie, dass gleich mehrere Museen die Skigeschichte beleuchten? Zum Beispiel das FIS-Skimuseum im Pfarrhof Damüls und das Skimuseum im Walsertal im Kleinswalsertal.

# VORARLBERG

---

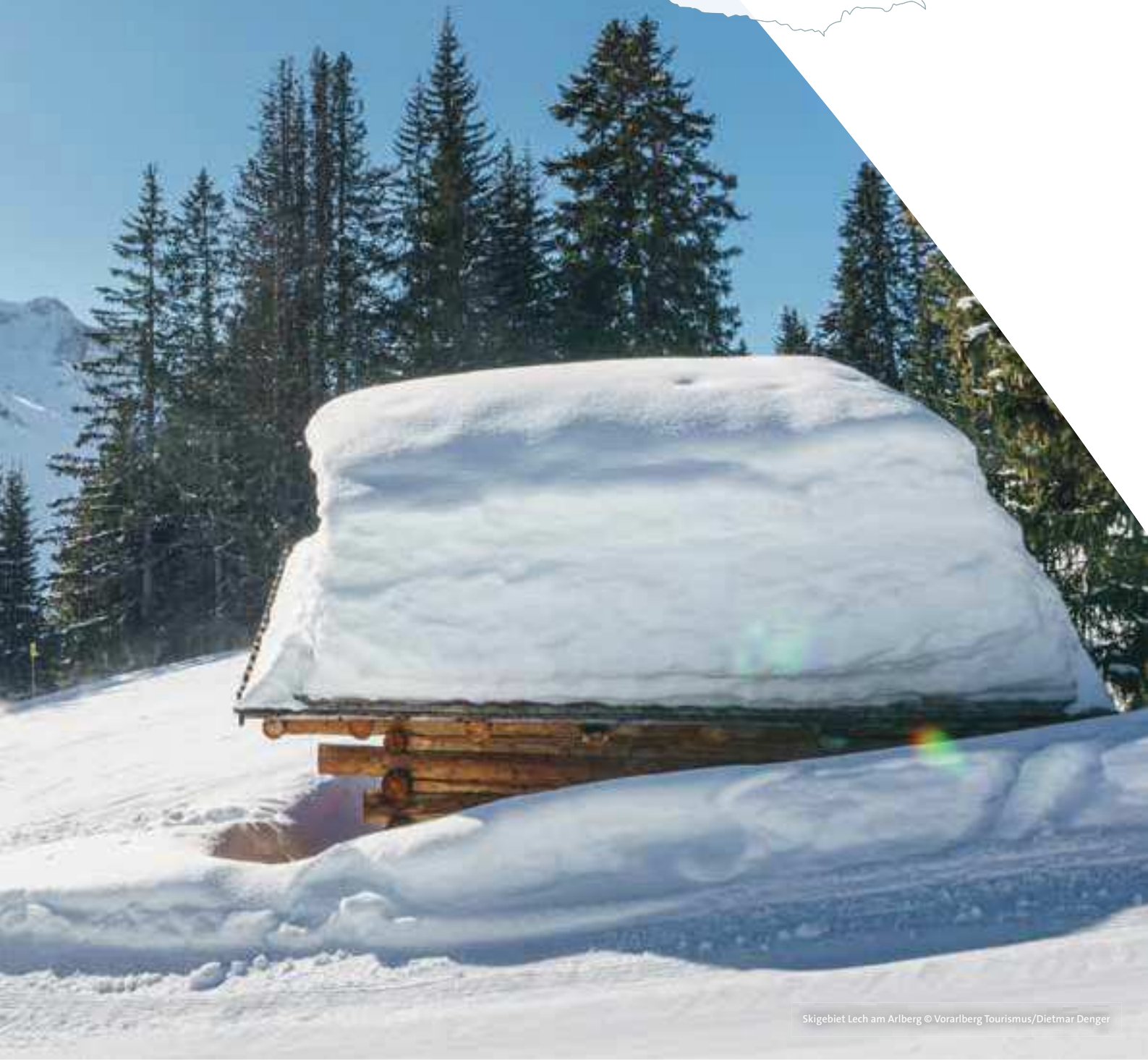

# BOUTIQUE HOTEL DIE MITTAGSPITZE \*\*\*\* SUP. DAMÜLS IM BREGENZERWALD

direkter Einstieg ins Skigebiet – traditionsreiches Lifestyle-Hotel im elegant-modernen Design – Erholungsbereich mit Hallenbad



**Seehöhe:** 1.430m  
**Bahnhof:** Bludenz/35km

**Lage:** In traumhafter Hanglage in der Ortsmitte von Damüls. Skigebiet Damüls-Mellau am Hotel.

**Zimmer:** 40 Zimmer im klassischen oder im modernen alpenländischen Stil mit Bad oder Dusche/WC, Föhn, Leihbademantel, Sat-TV, Safe und WLAN. DS (2–2): Doppelzimmer mit Sitzzecke, ca. 20m², tw. Balkon. DK (2–4): Komfort-Doppelzimmer, ca. 25m², mit ausziehbarer Sitzgarnitur und tw. Balkon. SS (2–4): Suite Romantik, ca. 28m², mit 2 durch eine Schiebetür getrennten Schlafräumen.

**Ausstattung:** Gemütliche Aufenthaltsräume, Lounge und Hotelbar mit Wintergarten, Panorama-Restaurant mit Weinkeller, Kinderspielzimmer, Seminarraum, Ski- & Trockenraum, Lift und gratis Parkplätze nach Verfügbarkeit sowie kostenfreies WLAN. Haustiere nicht erlaubt. Zahlbar vor Ort: Garage auf Anfrage: EUR 25,- pN. Ortstaxe.

**Wellness:** 400m² Erholungsbereich mit Innenpool, verschiedenen Saunen, Dampfbad, Infrarotwärmekabine, Eisgrotte, Kneippbecken, kleinem Fitnessbereich und Panorama-Ruheraum mit Saftbar. Gegen Gebühr: Massagen.

**Verpflegung:** 3/4-Pension: Reichhaltiges Frühstücksbuffet, täglich wechselnder Nachmittagssnack, abends 5-Gang-Wahlmenü inkl. Salatbuffet. 1 x wöchentlich Spezialitäten aus der Region. 1 x wöchentlich Glühweinparty.

**Winterspaß:** Einstieg in die Abfahrt zum Sessellift „Uga-Express“ direkt am Hotel. Über eine Skipiste fahren Sie bequem wieder zum Hotel zurück. Skiverleih und Skibushaltestelle an der Talstation.

**PLUS**

**10% Frühbucherbonus** bei Buchung bis 31.10. • **4=3** von 8.12.–23.12. • Begrüßungsdrink bei Anreise

Preise in EURO pro Person/Nacht				Code: VODAMI1			
	Verpfl.	Beleg.	8.12.–23.12. 10.4.–16.4.	24.12.–7.1. 13.2.–24.2.	8.1.–22.1. 25.2.–4.3.	23.1.–12.2. 5.3.–31.3.	
<b>DS H</b>	DZ	HP	2–2	175	265	195	185
<b>DK H</b>	DZ Komfort	HP	2–4*	195	281	215	205
<b>SS H</b>	Suite Romantik	HP	2–4*	232	312	248	238

**Min:** 8.12.–25.12., 3.1.–27.1., 25.2.–31.3. & 10.4.–16.4. 3 Nächte, 28.1.–17.2. 7 Nächte, 18.2.–24.2. 7 Nächte/Anr. SA, 26.12.–2.1. 7 Nächte/Anr. 26.12. od. 27.12. **Erm/Preis im Zb.:** 0–3 Jahre EUR 50,-, 4–10 Jahre 50%, 11–16 Jahre 30%; \* max. 2 Erw. + 2 Kinder bis 16 Jahre **Zuschläge:** Kurzaufenthalt 1–2 Nächte von SO–DO: + 10%, von FR–SA: + 15%; Weihnachtsmenü (obligat.) am 24.12.: EUR 50,-; Silvestermenü (obligat.) am 31.12.: EUR 65,-; kein ZS für Kinder bis 10 Jahre

# VAL BLU SPORT.HOTEL.SPA BLUDENZ

außergewöhnliches Freizeit-Resort – großzügige Saunalandschaft & Hallenbad – professionelles Fitnessstudio



**Seehöhe:** 587m  
**Bahnhof:** Bludenz/1km

**Lage:** In absolut ruhiger Bergpanorama-Lage am Stadtrand von Bludenz. Nächstes Skigebiet: Brandnertal/10,5km bzw. Silvretta Montafon/15km.

**Zimmer:** 56 Zimmer im schlichten, urbanen Stil mit Dusche, WC, Föhn, Flatscreen-Sat-TV und WLAN sowie einer gemütlichen Fensterbank mit Panoramablick zum Chillen. DS (2–2): Standard-Zimmer, ca. 19m². OS (3–4): Studio mit Ausziehcouch und kleiner Terrasse, ca. 27m². ES (1–1): Standard-Zimmer zur Alleinbenutzung.

**Ausstattung:** Ein innovatives Architekturkonzept, klares Design und natürliche Materialien prägen das moderne Sport- & Lifestyle-Resort mit Bar im offen gestalteten Empfangsbereich, Konferenzzentrum und Restaurantbereich mit modernem Food-Konzept passend zum Fitnessstil des Hotels. Lift, gratis WLAN und kostenfreie Parkplätze vorhanden. Haustiere nicht erlaubt. Zahlbar vor Ort: Ortstaxe.

**Wellness:** Direkt angeschlossen an das Hotel ist das Freizeitbad mit einer Indoor-Wasserwelt mit verschiedenen Becken, darunter ein 25m Sportbecken, eine Speedrutsche und das Freibad Bludenz sowie verschiedene Ruhebereiche. Der Saunabereich umfasst 5 verschiedene Saunen inklusive Dampfbad, Infrarotkabine und Außensauna mit Badeteich sowie einen Infinity Außenpool. Gegen Gebühr: Klassische und original balnaisische Massagen sowie Wohlfühl-Anwendungen.

**Verpflegung:** Halbpension: Reichhaltiges Frühstücksbuffet, abends 4-Gang-Menü inkl. Salat vom Buffet.

**Aktivitäten:** Gegen Gebühr: Professionelles Fitnessstudio auf 450m².

**Winterspaß:** Gleich 6 Top-Skigebiete mit insgesamt über 500 Pistenkilometern, darunter Silvretta Montafon und Brandnertal, erreichen Sie in 10–30 Fahrminuten.

**PLUS**

**Gästecard inklusive** mit freier Fahrt mit den öffentlichen Verkehrsmitteln

Preise in EURO pro Person/Nacht				Code: VOBLVB1			
	Verpfl.	Beleg.	31.10.–24.12. 8.1.–28.1.	25.12.–7.1. 29.1.–4.3.	5.3.–5.4. 16.4.–29.4.	6.4.–15.4.	
<b>DS H</b>	DZ	HP	2–2	93	105	93	105
<b>OS H</b>	Studio	HP	3–4*	98	110	98	110
<b>ES H</b>	EZ	HP	1–1	108	120	108	120

**Min:** 31.10.–24.12., 8.1.–28.1., 26.2.–5.4. & 23.4.–29.4. 2 Nächte, 25.12.–7.1., 29.1.–25.2. & 6.4.–22.4. 4 Nächte **Erm/Preis im Zb.:** 0–3 Jahre 100%, 4–14 Jahre EUR 50,-; \* max. 2 Erw. + 2 Kinder bis 14 Jahre od. 3 Erw. **Zuschläge:** Weihnachtsmenü (obligat.) am 24.12.: EUR 24,-; Silvestermenü (obligat.) am 31.12.: EUR 24,-; Kinder 3–13 Jahre jeweils EUR 12,-; kein ZS für Kinder bis 2 Jahre

## ALPENHOTEL MONTAFON \*\*\*\* SUP. SCHRUNS

Luxuriöses Hotel mit erstklassigem Service – Wellnessbereich auf 3.300m² – AlpenSPA nur für Erwachsene – ausgezeichnete Kulinarik



**Seehöhe:** 700m  
**Bahnhof:** Schruns/2,1km

**Lage:** Ca. 1,9km vom Zentrum von Schruns entfernt. Nächstes Skigebiet: Silvretta Montafon/400m.

**Zimmer:** 89 Zimmer im modernen Landhausstil mit Bad oder Dusche, WC, Föhn, Leihbademantel, TV, Safe, Minibar, WLAN und Balkon. JS (2–4): Junior Suite Silberfichte, ca. 37m², mit Ausziehsofa. JX (1–1) Junior Suite Silberfiche zur Alleinbenützung.

**Ausstattung:** Familiär geführtes, modernes Wellnesshotel mit stilvoller Einrichtung, gediegener Alpenlounge mit Kaminbar, elegantem Restaurant mit Köstlichkeiten aus der Gourmetküche, Kinderspielzimmer, Seminarräumen, Skiraum, Lift, gratis Parkplätzen mit E-Ladestation und kostenfreiem WLAN. Zahlbar vor Ort: Garage: EUR 8,- pN. Hund auf Anfrage: EUR 25,- pN. Ortstaxe.

**Wellness:** Panorama-Wellnessbereich auf 3.300m² bestehend aus dem AlpenSPA nur für Erwachsene mit Outdoor-Pool, 2 separaten Whirlpools, gesamt 11 verschiedenen Saunen, darunter Infrarot-Salzgrotte, Snowmotion, Biosauna, Infrarotsauna und mehreren finnischen Saunen, zudem einladend gestalteten Ruhebereichen innen und außen, FamilySpa mit Hallenbad und Fitness- & Yogaraum. Gegen Gebühr: Umfangreiches Massage- und Beautyangebot, Peelings, Ayurveda, Bäder und Paarwendungen.

**Verpflegung:** Halbpension plus: Buffetfrühstück bis 11.00h, Nachmittagsjause mit

Salatbuffet und regionalen Köstlichkeiten, abends 5- oder 6-gängiges Alpen-Gourmetmenü mit Käsebrett.

**Winterspaß:** 5 Gehminuten zur Talstation der Zamang-Seilbahn, dem Einstieg ins Skigebiet Montafon. Skibushaltestelle direkt am Hotel.

**PLUS**

**10% Frühbucherbonus** bei Buchung bis 90 Tage vor Anreise<sup>1)</sup> • **12% Long-Stay-Ermäßigung** von 26.11.–17.12., 9.1.–18.2. & 27.2.–9.4. ab 7 Nächten bzw. **15%** bei 4 Nächten mit Anreise SO od. MO (nur gültig auf Vollzahler)<sup>1)</sup>  
<sup>1)</sup> nicht kombinierbar

Preise in EURO pro Person/Nacht		Code: VOSRMO1				
		Verpfl.	Beleg.	26.11.–17.12. 9.1.–18.12.	18.12.–8.1. 19.2.–26.2.	27.2.–9.4.
<b>JS H</b>	JunSuite Silberfichte	HP	2–4	246	306	246
<b>JX H</b>	JunSuite single use	HP	1–1	313	373	313

**Min:** 18.12.–8.1. & 19.2.–26.2. 5 Nächte/Anr. SO **Erm/Preis im Zb.:** 0–1 Jahr EUR 18,-, 2–5 Jahre EUR 36,-, 6–13 Jahre EUR 54,-, 14–17 Jahre EUR 72,- **Zuschläge:** Wochenendaufenthalt von DO–SA: EUR 20,-, Kinder 0–17 Jahre EUR 4,- pPN; Weihnachten (obligat.) am 24.12. & Silvester (obligat.) am 31.12.: je EUR 60,-; kein ZS für Kinder bis 6 Jahre

## FALKENSTEINER HOTEL MONTAFON \*\*\*\*\* TSCHAGGUNS

Eröffnung im Winter 2022 – 5\*-Family-Aktiv-Hotel mit dem Fokus auf Nachhaltigkeit – Acquapura SPA auf 1.400m² – direkter Pistenzugang



**Seehöhe:** 685m  
**Bahnhof:** Schruns/5km

**Lage:** Ca. 5km außerhalb von Tschagguns. Skigebiet Golm direkt am Hotel.

**Zimmer:** 123 Zimmer und Suiten im modern-alpinen Stil mit Bad und/oder Dusche, WC, Föhn, Leihbademantel, Klimaanlage, Sat-TV, Safe, privater Bar und WLAN. DU (2–4): Doppelzimmer Superior, ca. 43m², mit Lounge-Sofa und Loggia.

**Ausstattung:** Lobby-Bar „In Fragranti“ mit Lounge, Restaurant „ds Stäffa“ mit traditioneller Montafoner Küche, Skidepot, Lift, kostenfreies WLAN und gratis Garagenplätze. Zahlbar vor Ort: Hund auf Anfrage: EUR 39,- pN. Ortstaxe.

**Wellness:** Acquapura SPA auf 1.400m² mit separatem Familien- und Adults-Only Spa, Innen- und beheiztem Außenpool, Saunen, Dampfbad, hellen Ruheräumen, Fitnessraum, Sport- & Aktivprogramm, Gemeinschaft-Sportkurse indoor & outdoor und Yoga. Gegen Gebühr: Spa Treatments – auch für Kinder, Spa Suiten.

**Verpflegung:** Falkensteiner ¼-Pension: Reichhaltiges Frühstücksbuffet, Light Lunch, Dinner in Buffetform mit Live-Cooking auf 5 Kochinseln.

**Kinder:** Tägliche Kinderbetreuung ab 3 Jahren mit altersgerechter Animation, Teenie-Land ab 12 Jahre, Falky Acqua World mit Kinderpool und Erlebnisrutsche.

**Winterspaß:** Einstieg in das Skigebiet Golm mit 44 Pistenkilometern vis-à-vis vom

Hotel. Gratis Skibus zu allen anderen Skigebieten im Montafon.

**PLUS**

**15% Frühbucherbonus** bei 3–6 Nächten bzw. **20%** ab 7 Nächten bei Buchung bis 30.9. (nicht stornier-/umbuchbar) • **5% Longstay-Ermäßigung** von 15.12.–22.12., 8.1.–26.1. & 3.3.–9.4. ab 3 Nächten, von 27.1.–16.2. & 26.2.–2.3. ab 5 Nächten, von 25.12.–7.1. & 17.2.–25.2. ab 7 Nächten bei Buchung ab 1.10. • Willkommensgetränk

Preise in EURO pro Einheit/Nacht		Code: VOTSF1				
		Verpfl.	Beleg.	15.12.–22.12.	23.12.–24.12. 27.1.–16.2. 26.2.–2.3.	25.12.–31.12.
<b>DU H</b>	DZ SUP	HP	2–4*	395	575	885
		Verpfl.	Beleg.	1.1.–7.1. 17.2.–25.2.	8.1.–26.1. 3.3.–18.3.	19.3.–9.4.
<b>DU H</b>	DZ SUP	HP	2–4*	735	485	515

**Min:** 19.3.–9.4. bei Anr. FR + SA 2 Nächte, 23.12.–24.12. 27.1.–16.2. & 26.2.–2.3. 3 Nächte, 1.1.–7.1. & 17.2.–25.2. 5 Nächte, 25.12.–31.12. 6 Nächte **Zuschläge:** Weihnachtsmenü (obligat.) am 24.12.: EUR 100,-; Silvestermenü (obligat.) am 31.12.: EUR 150,- \* **max.** 2 Erw. + 2 Kinder bis 17 Jahre

## CHALET-RESORT MONTAFON ST. GALLENKIRCH

exklusive Chalets & Appartements – ideal für Familien & Urlaub mit Freunden – mitten im Skigebiet Silvretta Montafon



**Seehöhe:** 878m  
**Bahnhof:** Schruns/9km

**Lage:** Auf einem kleinen Hügel. Nächstes Skigebiet: Silvretta Montafon/450m.

**Chalets:** 48 exklusive Chalets mit Dusche/WC, Küche, großes Wohn-/Esszimmer mit Ausziehcouch, TV und WLAN. XF (2–6): Chalet Typ C im Erdgeschoss mit Sauna und Terrasse, ca. 88m<sup>2</sup>, 2 Schlafzimmer mit jeweils TV und privatem Bad. XG (2–8): 2-stöckiges Chalet Typ B mit Sauna und Terrasse, ca. 95m<sup>2</sup>, 3 Schlafzimmer mit jeweils TV, 2 private Bäder und 2 Balkone. Strom, Wasser und Heizung inklusive.

**Ausstattung:** Zentralgebäude mit Rezeption, Aufenthaltsbereich, Minishop bzw. 24h-Snack-Automat und Café-Restaurant (Öffnungszeiten lt. Aushang vor Ort). Parkplätze und WLAN kostenfrei. Zahlbar vor Ort: Hund: EUR 45,- p. Aufenthalt/Woche. Kautions: EUR 300,- p. Aufenthalt. Kinderpaket: EUR 43,- p. Set. Holzpaket: EUR 10,- p. Paket. Brötchenservice via Webshop sowie Lieferung zum Chalet. Ortstaxe.

**Winterspaß:** Gratis Skibus zum Skigebiet Silvretta Montafon in ca. 50m Entfernung. Kostenfreies Skidepot an der Talstation der Valiserbahn.



**15% Frühbucherbonus** von 26.11.–16.12., 18.3.–31.3. & 15.4.–21.4. bzw. **10%** von 7.1.–20.1. bei Buchung bis 31.10.

		Preise in EURO pro Chalet/Nacht				Code: VOSGRM1	
		Verpfl.	Beleg.	26.11.–21.12. 22.4.–28.4.	3.12.–16.12.	17.12.–23.12.	24.12.–30.12. 18.2.–3.3.
<b>XF U</b>	Chalet Typ C/EG	OV	2–6	156	234	324	513
<b>XG U</b>	Chalet Typ B	OV	2–8	201	290	402	648
		Verpfl.	Beleg.	31.12.–6.1.	7.1.–13.1. 18.3.–31.3.	14.1.–27.1.	28.1.–10.2. 4.3.–10.3.
<b>XF U</b>	Chalet Typ C/EG	OV	2–6	536	246	279	368
<b>XG U</b>	Chalet Typ B	OV	2–8	681	301	357	458
		Verpfl.	Beleg.	11.2.–17.2. 1.4.–7.4.	11.3.–17.3.	8.4.–14.4.	15.4.–21.4.
<b>XF U</b>	Chalet Typ C/EG	OV	2–6	413	334	346	201
<b>XG U</b>	Chalet Typ B	OV	2–8	513	413	435	245

**Min:** 26.11.–23.12. & 14.4.–28.4. 4 Nächte, 24.12.–13.4. 7 Nächte/Anr. SA **Zuschläge:** Kurzaufenthalt 2–3 Nächte von 26.11.–23.12. & 14.4.–28.4.: + 15%; Endreinigung (obligat.) im Chalet Typ C/EG: EUR 105,-; im Chalet Typ B: EUR 125,- (wird einmalig pro Einheit & Buchung verrechnet) bzw. Wäscheset (obligat.): EUR 19,- (wird einmalig pro Person & Buchung verrechnet)

## ALPIN RESORT MONTAFON GARGELLEN

direkt an der Skipiste – im Dezember 2021 eröffneter Appartementkomplex – hochwertige ausgestattete Appartements



**Seehöhe:** 1.423m  
**Bahnhof:** Schruns/17km

**Lage:** Ruhig, am Ortsrand von Gargellen, auf 1.500m Seehöhe und somit im höchstgelegenen Skort im Montafon. Zum Ortszentrum mit Einkaufsmöglichkeiten ist es ca. 1km. Eine Pizzeria liegt nebenan. Skigebiet Gargellen direkt am Resort.

**Appartements:** 60 Appartements, aufgeteilt auf 3 Häuser, mit hochwertigem Interieur, Wohn- und Esszimmer mit komfortablem Sitz-/Schlafsofa, Essbereich, komplett ausgestatteter Küche, 1–2 Schlafzimmer mit Doppelbett, Badezimmer mit Dusche/WC, extra WC, Flatscreen-TV, WLAN und bestuhlte Terrasse oder Balkon. WE (2–6): 3-Raum-App. Typ E/F, 46–50m<sup>2</sup>, Wohn- und Esszimmer mit Sitz-/Schlafsofa für die 5. + 6. Person, offene Küche, 2 Schlafzimmer. WZ (2–6): 3-Raum-App. Typ A, ca. 56m<sup>2</sup>, Wohn- und Esszimmer mit Sitz-/Schlafsofa für die 5. + 6. Person sowie 2 gemütlichen Fauteuils, offene Küche, 2 Schlafzimmer. Strom, Wasser und Heizung inklusive.

**Ausstattung:** Hochwertig und mit allem Komfort ausgestattetes Resort mit Empfangsbereich mit digitaler Gästeinformation und Bar/Bistro, Automaten-Minishop mit verschiedenen Lebensmitteln und Getränken sowie Skidepot, kostenfreies WLAN, Lift und ein gratis Garagenplatz pro Appartement. Zahlbar vor Ort: Hund EUR 45,- p. Woche (auch bei kürzerem Aufenthalt). Kautions EUR 300,- p. Aufenthalt. Kinderpaket (Gitterbett mit Bettwäsche, Hand- & Badetuch, Hochstuhl, Kinderbadewanne): EUR 35,- p. Set. Ortstaxe.

**Winterspaß:** Ski in, Ski out – direkt an der Skipiste und etwa 750m von der Talstation der Schafbergbahn mit Skischule entfernt. Bei guter Schneelage Skiabfahrt bis zum Resort möglich. Skiverleih mit Skiservice im Nebengebäude.

		Preise in EURO pro APP/Nacht				Code: VOGGAM1	
		Verpfl.	Beleg.	3.12.–16.12.	17.12.–6.1. 18.2.–3.3.	7.1.–27.1. 18.3.–31.3.	
<b>WE U</b>	APP Typ E/F	OV	2–6	144	412	211	
<b>WZ U</b>	APP Typ A	OV	2–6	166	445	234	
		Verpfl.	Beleg.	28.1.–17.2.	4.3.–17.3. 1.4.–14.4.	15.4.–21.4.	
<b>WE U</b>	APP Typ E/F	OV	2–6	300	255	211	
<b>WZ U</b>	APP Typ A	OV	2–6	334	278	234	

**Min:** 3.12.–16.12., 7.1.–27.1., 18.3.–31.3. & 15.4.–21.4. 3 Nächte/Anr. MI bzw. 4 Nächte/Anr. SA, 17.12.–6.1., 28.1.–17.3. & 1.4.–14.4. 7 Nächte/Anr. SA **Zuschläge:** Wäscheset (obligat.): EUR 19,- pP/ Aufenthalt; Endreinigung (obligat.) im Typ E/F + A: EUR 89,-; im Typ I: EUR 109,- (wird einmalig pro APP & Buchung verrechnet)

HERZ DER ALPEN

**Tirol**

# DAS TIROL GEFÜHL



## DAS TIROL GEFÜHL

---

Wer die Bergwelt Tirols einmal betreten hat, so heißt es, kommt nie mehr von ihr los. Für die einen ist sie ein Abenteuerspielplatz. Ein Wunderland aus Schnee und Sonne, in dem sie ihre Grenzen testen. Andere igeln sich ins warme Nest ein und genießen das Leben. Und manche erleben hier die ersten Schritte in der Natur. Schwerelos und frei – so glücklich, wie nur Kinder es sein können.

Wenn sich das dichte weiße Winterkleid über die Bergwelt Tirols legt, dann ist das wie ein Weckruf für die vielen Aktivitäten, bei denen sich alles um den Schnee dreht. Mehr als 80 Skigebiete mit insgesamt rund 3.400 Pistenkilometern begeistern Skifahrer und Snowboarder. Die Palette reicht von kleinen Familien-Skigebieten bis zur Großraum-Ski-schaukel. Langläufer durchkreuzen Wälder und Talniederungen auf rund 4.000 Kilometer wunderbar gespurten Loipen, Naturliebhaber entdecken die landschaftliche Idylle bei Schneeschuh- oder Winterwanderungen und Kinder kreischen vergnügt bei rasanten Rodelpartien. Tirol kann aber auch anders: Pirouetten drehen auf Bergseen, Abtauchen im Gletschersee, Eisklettern an gefrorenen Wasserfällen, Snowkiten und Eisstockschießen sorgen für Abwechslung.

Tirol ist auch ein Land mit jahrhundertalten Traditionen und einer lebendigen Kultur. So gibt es in Tirol etwa mehr Blasmusikkapellen

als Gemeinden. Viele Orte richten in der Weihnachtszeit besinnliche Adventmärkte aus und lassen alten Brauchtum hochleben. Am Ende des Winters kommt es in einigen Orten zu traditionellen Fasnachtsumzügen, deren Leitthema der Kampf des Frühlings gegen den Winter ist.

Gröstl mit Spiegelei, Kaspressknödel in einer kräftigen Suppe oder ein goldbraunes Kiachl mit Preiselbeermarmelade – die typischen Tiroler Gerichte lassen einem das Wasser im Munde zusammenlaufen. In den Gasthöfen mit dem Gütesiegel „Tiroler Wirtshaus“ sowie in den „Bewusst Tirol Betrieben“ darf man zudem ganz sicher sein: Hier wird nicht nur die berühmte Tiroler Gastlichkeit gepflegt, sondern die Küche verarbeitet auch ausschließlich Produkte aus eigenem Anbau oder von Bauern der Region. Auch das Schnapsbrennen hat in Tirol eine jahrhundertlange Tradition. Mehr als 4.000 Brennrechte zeigen, wie sehr die Liebe zum Hochprozentigen im Land verwurzelt ist.

# TIROL





## HOTEL KERTESS \*\*\*\* ST. ANTON AM ARLBERG

familiär geführtes Traditionshotel mit Stil & Charme – Wellness- & Saunawelt mit großem Hallenbad – Ski- & Schuhdepot an der Talstation



Wohnbeispiel Familienzimmer

**Seehöhe:** 1.365m  
**Bahnhof:** St. Anton/700m

**Lage:** Ruhig und sonnig auf einer leichten Anhöhe. Zum Ortszentrum mit Einkaufsmöglichkeiten sind es ca. 700m. Nächste Skigebiet: Ski-Arlberg/600m.

**Zimmer:** 52 Zimmer im authentischen Landhausstil mit hochwertigen Möbeln, Bad oder Dusche/WC, Föhn, Leihbademantel, Sat-TV, Safe und WLAN. DS (2–2): Doppelzimmer, ca. 20m². DF (2–4): Familienzimmer, 22–24m², mit zusätzlichem Schlafsofa.

**Ausstattung:** In bester Tiroler Tradition geführtes Hotel mit luxuriösem Flair, gemütlicher Hotelbar, verschiedenen Tiroler Stuben, Panorama-Restaurant mit Tiroler Schmankerln und internationalen Spezialitäten, Ski- und Trockenraum und Lift. WLAN nutzen Sie kostenfrei. Haustiere nicht erlaubt. Zahlbar vor Ort: Parkplätze nach Verfügbarkeit in ca. 500m Entfernung (Shuttleservice von 8.00h–17.00h): EUR 5,- pN. Ortstaxe.

**Wellness:** Wellness- und Saunawelt mit großem Hallenbad (16x7m), finnischer Sauna, Dampfbad, Infrarotkabine, Kneippanlage und lichtdurchflutetem Relaxraum.

**Verpflegung:** Halbpension: Reichhaltiges Frühstücksbuffet mit Bioecke, nachmittags Kuchen und Snacks, abends 4-Gang-Wahlmenü mit Salat- und Käsebuffet. Weihnachts- und Silvestermenü inklusive.

**Winterspaß:** Mehrmals täglich bringt Sie der gratis Skibus in nicht einmal zwei Minuten zum Ortszentrum sowie zur Rendl- und Galzigbahn. Direkt an der Talstation steht Ihnen ein gesichertes Ski- und Schuhdepot kostenfrei zur Verfügung. Skibushaltestelle ca. 50m entfernt. Zur nächsten Langlaufloipe sind es ca. 600m.

**PLUS**

**5% Frühbucherbonus** von 3.12.–20.12. & 21.3.–15.4. bei Buchung bis 31.7. • gratis Bahnhofstransfer von 8.30h–17.00h

Preise in EURO pro Person/Nacht				Code: TIANKE		
		Verpfl.	Beleg.	3.12.–16.12.	17.12.–23.12.	24.12.–6.1.
<b>DS H</b>	DZ	HP	2–2	175	199	247
<b>DF H</b>	FamDZ	HP	2–4	181	205	253
		Verpfl.	Beleg.	7.1.–3.2.	4.2.–10.3.	11.3.–15.4.
<b>DS H</b>	DZ	HP	2–2	175	186	175
<b>DF H</b>	FamDZ	HP	2–4	181	192	181

**Min:** 3.12.–15.4. 4 Nächte/Anr. DO od. SO **Erm/Preis im Zb.:** 0–2 Jahre 100%, 3–6 Jahre 70%, 7–12 Jahre 50%, 13–15 Jahre 30%, 16–99 Jahre 20%

## HOTEL GIPFELHERZ \*\*\*\* ISCHGL

stilvolles Ambiente & herzliche Atmosphäre – Saunabereich im Haus – Restaurant ausgezeichnet von „bewusst Tirol“ – hoteleigener Shuttlebus



**Seehöhe:** 1.377m  
**Bahnhof:** Landeck/30km

**Lage:** Vor den Toren Ischgl's, im ruhigen Ortsteil Versahl, und doch nur einen Katzensprung vom Zentrum des legendären Skortes entfernt. Nächstes Skigebiet: Silvretta Arena/1,2km.

**Zimmer:** 20 stilvoll eingerichtete Zimmer im modernen Design oder in Zirbenholz-Optik mit Bad oder Dusche/WC, Föhn, Leihbademantel, Sat-TV, Minibar, WLAN und tw. Balkon. DS (2–2): Doppelzimmer, ca. 20m². JS (2–4): Junior Suite, ca. 30m² mit zusätzlichem Schlafsofa und Nespresso-Maschine.

**Ausstattung:** Modern gestaltetes Hotel mit unvergleichlichem Komfort, Hausbar mit herrlichem Ausblick, à la carte Restaurant ausgezeichnet von „bewusst Tirol“ mit hausgemachten Spezialitäten, Skiaufbewahrungsraum, Lift und gratis Parkplätzen. WLAN im gesamten Hotel kostenfrei. Haustiere nicht erlaubt. Zahlbar vor Ort: Ortstaxe.

**Wellness:** Saunabereich mit finnischer Sauna, Biosauna, Dampfbad und Ruheraum mit Vitalecke. Gegen Gebühr: Massagen.

**Verpflegung:** Großes Schlemmerfrühstück vom Buffet mit Eiergerichten à la minute zubereitet. Bei Halbpension abends 3-Gang-Wahlmenü.

**Winterspaß:** Mehrmals täglich hoteleigener gratis Shuttleservice nach Ischgl zur Pardatschgratbahn, dem direkten Zubringer in die Silvretta Arena mit 239 Pistenkilometern, und retour. Skipassservice an der Rezeption. Kilometerweite Winterwanderwege und ein umfassendes Loipennetz befinden sich in unmittelbarer Nähe.

**PLUS**

**10% Frühbucherbonus** von 29.11.–23.12. & 7.1.–28.4. bei Buchung bis 120 Tage vor Anreise • **8=7** von 29.11.–23.12. & 7.1.–28.4.

Preise in EURO pro Person/Nacht				Code: TIISGL1		
		Verpfl.	Beleg.	29.11.–23.12.	24.12.–6.1.	7.1.–3.2.
<b>DS B</b>	DZ	FR	2–2	105	155	135
<b>JS B</b>	JunSuite	FR	2–4	120	170	149
	Zb. 0–99 Jahre	FR		95	135	120
		Verpfl.	Beleg.	4.2.–22.3.	23.3.–28.4.	
<b>DS B</b>	DZ	FR	2–2	150	103	
<b>JS B</b>	JunSuite	FR	2–4	160	112	
	Zb. 0–99 Jahre	FR		126	91	

**Min:** 29.11.–23.12., 4.1.–3.2. & 23.3.–28.4. 2 Nächte/Anr. SO–MI bzw. 4 Nächte/Anr. DO–SA, 4.2.–22.3. 4 Nächte, 24.12.–3.1. 7 Nächte **Erm/Preis im Zb.:** 0–99 Jahre siehe Preistabelle **Zuschläge:** Halbpension sowie Weihnachtsmenü & Silvestergala lt. Buchungssystem

## WINTER AKTIV

Auf schneesicheren 1.200 Metern erstreckt sich das weitläufige Hochplateau der Region Seefeld, eines der schönsten Winterparadiese im Alpenraum. Während der Wintermonate verwandelt sich die eindrucksvolle Landschaft in ein vielseitiges Eldorado für genussvolle wie ambitionierte Wintersportler: Mit über 140 Kilometern breit geräumten Winterwanderwegen, abwechslungsreichen Naturrodelbahnen, Eislaufplätzen und Eisstockbahnen, 70 Kilometer Winter running und nordic walking Arena und familienfreundlichen Pisten, unter anderem im sonnigen Skigebiet Rosshütte und im kleinen, feinen Skigebiet Gschwandtkopf. Ob Skating oder Klassisch – auf rund 245 Kilometern bestens präparierter Loipen, darunter Nacht-, Spezial- und Hundeloipen, kommen hier vor allem Langläufer voll auf ihre Kosten.

## WINTER GENUSS

Die Region Seefeld ist bekannt für ihre feine Küche und die hohe Qualität des Angebots. Vom exklusiven Hauben-Restaurant über Spezialitätenlokale bis hin zur traditionellen Tiroler Küche wird eine breite kulinarische Palette für Feinschmecker und Gourmets geboten. Gröstl mit Spiegelei, Kaspresknödel in einer kräftigen Suppe oder ein goldbraunes Kiachl mit Preiselbeermarmelade – die typische Kochkunst des Landes setzt auf vollen Geschmack und heimische Zutaten – auf Almen und Hütten ebenso wie in bodenständigen Wirtshäusern und feinen Haubenlokalen.

## WINTER TRADITION

Ein Shopping-Bummel in der historischen Fußgängerzone hält mitunter modische Schnäppchen bereit, in ähnlich exklusivem Ambiente lädt hier auch das Casino Seefeld zu spannenden Spielstunden samt Gänsehaut und Nervenzitkel. Dazwischen bieten Weihnachtsmärkte, gelebte Traditionen und saisonale Spezialitäten wunderschöne Abwechslung – bis der Winter wieder lockt.

## WINTER HIGHLIGHTS

**Romantischer Adventmarkt** Der Seefelder Weihnachtsmarkt in der Fußgängerzone lädt von 25.11.–6.1. mit rustikalen Hütten im Tiroler Blockhausstil zum Bummeln und Genießen ein.

**Klingender Advent** DAS vorweihnachtliche Highlight in Seefeld von 13.12.–15.12. mit Hansi Hinterseer, den Zellberg Buam, Marc Hess Gospel Singers und Francine Jordi.

**Nordic Combined Triple 2023** Seefeld wird von 27.1.–29.1. wieder zum Mekka des nordischen Sports mit internationalen Top-Athleten und einem spannenden Wettkampfprogramm.

**Euroloppet Ganghoferlauf** Der älteste Volkslanglauf Tirols von 4.3.–5.3. ist DAS sportliche Winterhighlight in Leutasch.



# SKI ARENA SEEFELD<sup>\*)</sup>



© Region Seefeld/Stephan Elsler



## SIKIKURSE VORAB BUCHEN

Sie können Skikurse vorab online bei unserem Partner CheckYeti buchen



[www.checkyeti.com/mondial/seefeld](http://www.checkyeti.com/mondial/seefeld)  
[www.checkyeti.com/mondial/tirol](http://www.checkyeti.com/mondial/tirol)

## BESSER INFORMIERT

**Bergbahnen Rosshütte – „Die Sonnige“:** Testsieger 2021 in der Kategorie „Geheimtipp: Weltweit führendes Skigebiet bis 20km Pisten“ | 14 Lifte & Bahnen | schneesichere Pisten von 1.200 bis 2.064m Seehöhe | 4 x wöchentlich Nachtskilauf | Freestyle-Landingbag im Funpark „crazy hole“ | „Sportis Kinderland auf 20.000m² | Schirmbau mit herrlichem Bergpanorama

**Happy Gschwandtkopf Lifte – „Das Aussichtsreiche“:** Über den Dächern von Seefeld | 5,8 Pistenkilometer | Trainingsgelände von Ski-Profimannschaften | aufregendes Kinderparadies | Sonnenalm am Gipfel des Berges mit atemberaubender Aussicht

**Birkenlift & Geigenbühel – „Die Durchstarter“:** Perfektes Übungsgelände für Kinder und Anfänger | im Zentrum von Seefeld | 5 leichte Pistenkilometer | Birkys Zauberland

**Skigebiete Katzenkopf-Leutasch & Neuleutasch:** Gute Skibus-Anbindung von Seefeld | Nachtskifahren & abwechslungsreiche Naturrodelbahn am Katzenkopf | übersichtliches Ski-Areal Neuleutasch – ideal für Anfänger & Kinder

**Happy Ski Card:** Mit nur einem einzigen Skipass kommen Sie in den Genuss zwischen der Bergbahnen Rosshütte, den Happy Gschwandtkopf Liften sowie Birkenlift und Geigenbühelliften wählen zu können. Gegen Aufpreis ist auch der Nachtskilauf von Mittwoch bis Samstag inkludiert.

**Winter-Erlebnisprogramm:** Von der funkelnden Fackelwanderung über Vollmond Skating bis zum winterlichen Alpaka-Spaziergang bietet die Region Seefeld ein vielfältiges Programm an Aktivitäten für Spaß im Schnee mit der ganzen Familie. Termine & Preise auf Anfrage.

<b>1.140–2.064</b>	Höhenlage in Meter
<b>34</b>	Pistenkilometer gesamt
<b>36</b>	Lifte gesamt
<b>5</b>	Ski-/Snowboardschulen
<b>12</b>	Skiverleih
✓	Nachtskilauf
✓	Snowboard-/Funpark
✓	Kinderland
✓	Skiilene
✓	WLAN, gratis
<b>255,50<sup>*)</sup></b>	6-Tages-Skipass in EURO (Neben-/Hochsaison)
<b>245</b>	Loipenkilometer gesamt
<b>142</b>	Winterwanderwege in km
<b>7</b>	Rodelbahnen, Anzahl
✓	Schneeschuhwandern
✓	Skitouren
✓	Eislaufen/Eisstockschießen
<b>2</b>	Erlebnisbäder/Thermen
<b>13</b>	Skihütten
✓	gratis Skibus bei gültigem Skipass

<sup>\*)</sup> umfasst die Skigebiete Rosshütte, Gschwandtkopf, Leutasch, Birkenlift und Geigenbühel.

<sup>\*)</sup> Preise von 2021/22

# HOTEL KLOSTERBRÄU \*\*\*\*\* & SPA SEEFELD

Luxus, Tradition & Innovation vereint durch 200jährige persönliche Familienführung – 8 abwechslungsreiche Restaurants & Dinnerlocations – mehrfach ausgezeichneter „Spiritual Spa“ Wellnessbereich auf 3.500m² – Urlaub mit Hund „5 Sterne für 4 Pfoten“



Wohnbeispiel Doppelzimmer Comfort



Weinkeller



**Seehöhe:** 1.200m  
**Bahnhof:** Seefeld/300m

**Lage:** Im Herzen der Fußgängerzone und doch inmitten der Natur. Nächstes Skigebiet Seefeld-Rosshütte/500m.

**Zimmer:** 90 individuell gestaltete Zimmer und Suiten, tw. mit exklusiven Design-Elementen, sowie mit Badewanne oder Dusche, WC, Föhn, Leihbademantel und Pantoffeln, Sat-TV mit Sky-Programmen, Safe, Minibar, Nespresso-Maschine und WLAN. DK (2–2): Doppelzimmer Comfort, 30m², ohne Balkon. DU (2–3): Doppelzimmer Excellence mit Süd-West Balkon, 30m², gemütliche Ausziehcouch. DE (2–3): Doppelzimmer Royal mit Süd-Balkon, 38m². JS (2–3) Junior Suite Basic, 40m², besonders edel eingerichtet mit getrenntem Wohn- & Schlafbereich und Balkon.

**Ausstattung:** Einzigartig und höchst individuell präsentiert sich das in 6. Generation privat geführte Wellnesshotel in einem ehemaligen Augustinerkloster. Für Ihr kulinarisches Wohl sorgen das Vital-Bistro sowie 8 abwechslungsreiche Restaurants und Dinnerlocations, darunter der Bräukeller & Grill mit eigener Bierbrauerei. Eine wunderschön gestaltete Lounge und Piano-Bar mit abwechslungsreichem Musikprogramm, ein 500 Jahre junger Klosterkeller mit Spitzenweinen und ein Tagungsraum runden das Angebot ab. Lift im Haus vorhanden. WLAN nutzen Sie kostenfrei. Zahlbar vor Ort: Bewachter Parkplatz in der Nähe: EUR 8,50 pN. Garage/Box: EUR 25,- pN. Hund: EUR 30,- pN bzw. einmalige Endreinigung ab zwei Hunden. Ortstaxe.

**Wellness:** Spiritual Spa & Wellnessbereich auf 3.500m² mit ganzjährig beheiztem 17m-Außenschwimmbaden mit Indoor-Einstieg, großem Innenschwimmbaden mit Gewölbegiegen und Kaminlounge, Saunalandschaft mit 8 Themensaunen, darunter die welt schönste, komplett handgeschnitzte Sauna mit täglich geführten Saunagängen, Rasul-Grotte, Familien-Textilsauna, Kneipp-Tretbecken, Meditationsgang, Fitnessraum und exklusiven Entspannungsräumen. Gegen Gebühr: Massagen, Kosmetik, Körperbehandlungen, wohltuende Bäder, Private SPA, Spa-Konzept „FEEL YOUNIQUE“.

**Kinder:** 6 x wöchentlich Kinderbetreuung ab 3 Jahren von 14.00h–21.30h, Spielzimmer mit Kinderkino, Mal- und Bastecke, Jugendraum, Tischfußball, Nintendo Wii und DVD-Player, eigene Kindermenüs.

**Verpflegung:** Vital Gourmet-Pension: Vielfältiges Frühstücksbuffet bis 11.00h, mittags Auswahl an leichten und regionalen Wellnessgerichten, nachmittags Kuchen, am Abend 6-gängiges Gourmet-Wahlmenü mit Salatbuffet und Käseauswahl oder Themenabend.

**Aktivitäten:** Tägliches Animations- & Erlebnisprogramm mit persönlichem Aktivitätenguide, Yogastunden im hauseigenen Yogaraum.

**Winterspaß:** Mehrmals täglich bringt Sie der kostenfreie Hotel-Shuttlebus zu den beiden Seefelder Skigebieten sowie zum nächsten Loipeneinstieg. Skipassservice und Skiverleih im Haus.

**PLUS**

Begrüßungsdrink bei Anreise • Obst & Mineralwasser am Zimmer • 2 x wöchentlich Aperitif im 500 Jahre jungen Weinkeller • gratis Transfer vom/zum Bahnhof Seefeld

Preise in EURO pro Person/Nacht		Code: TISEKL1				
	Verpfl.	Beleg.	1.12.–21.12.	1.12.–21.12. ab 4 Nächten	8.1.–25.1. 5.3.–15.4.	
<b>DK H</b>	DZ Comfort	HP	2–2	254	234	264
<b>DU H</b>	DZ Excellence	HP	2–3	276	256	283
<b>DE H</b>	DZ Royal	HP	2–3	317	297	340
<b>JS H</b>	JunSuite Basic	HP	2–3	329	309	349
	Verpfl.	Beleg.	8.1.–25.1. 5.3.–15.4. ab 4 Nächten	26.1.–4.3.	26.1.–4.3. ab 4 Nächten	
<b>DK H</b>	DZ Comfort	HP	2–2	244	300	284
<b>DU H</b>	DZ Excellence	HP	2–3	263	340	320
<b>DE H</b>	DZ Royal	HP	2–3	320	388	368
<b>JS H</b>	JunSuite Basic	HP	2–3	329	430	410

**Min:** 29.11.–21.12., 8.1.–25.1. & 5.3.–15.4. bei Anr. FR 2 Nächte, 26.1.–4.3. 4 Nächte **Erm/Preis im Zb.:** 0–2 Jahre 100%, 3–5 Jahre EUR 45,-, 6–10 Jahre EUR 95,-, 11–15 Jahre EUR 140,-, 16–99 Jahre EUR 179,- **ermäßigte Preise** ab 8 Nächten lt. Buchungssystem

## KRUMERS ALPIN – YOUR MOUNTAIN OASIS \*\*\*\* SUP. SEEFELD

nur 150m von der Talstation „Bergbahnen Rosshütte“ entfernt – 3.400m² große SPA-Oase über 4 Etagen – Kulinarik auf höchstem Niveau



**Seehöhe:** 1.200m  
**Bahnhof:** Seefeld/1km

**Lage:** Ausgezeichnete, ruhige Lage in Seefeld in Tirol, nur 10 Geh- bzw. 5 Fahrminuten vom Ortskern entfernt. Nächstes Skigebiet Seefeld-Rosshütte/150m.

**Zimmer:** 126 Zimmer mit Bad und/oder Dusche/WC, Föhn, Leihbademantel, Kabel-TV, Minibar, Safe und WLAN. DS (2–2): Doppelzimmer Standard, 28m², tw. Balkon. DD (2–3): Doppelzimmer Deluxe, ca. 35m², Balkon oder Terrasse mit Bergblick.

**Ausstattung:** Familiengeführtes, alpines Grandhotel mit Restaurant mit gemütlichen Stuben, Bar am offenen Kamin & Lounge, modernen Veranstaltungsräumen, Ski- & Schuhraum, mehreren Aufzügen und gratis WLAN sowie kostenfreien Park-/Garagenplätzen nach Verfügbarkeit. Zahlbar vor Ort: Hund: EUR 20,- pN. Ortstaxe.

**Wellness:** SPA-Oase auf 3.400m² und über 4 Etagen mit beheiztem Innen- & Außenpool, abwechslungsreicher Saunalandschaft – textil und textiltfrei, Ruheräumen mit Wasserbetten, Fitness- & Yogaraum sowie gratis Teilnahme am täglich wechselnden Aktivprogramm. Gegen Gebühr: Kosmetik, Massagen, Anwendungen.

**Verpflegung:** Halbpension: Reichhaltiges Frühstücksbuffet mit hochwertigen BIO-Produkten & Saisonalem aus der Region, nachmittags hausgemachte Kuchen und Snacks, Abendessen in Buffetform oder als 5-Gang-Wahlmenü inkl. großem Salatbuffet nach Wahl des Küchenchefs. Weihnachtsmenü inklusive.

**Winterspaß:** Zum Seefelder Skigebiet „Rosshütte“ mit Skischule, Skiverleih und Ski-depot sowie zur nächsten Skibusshaltestelle sind es nur 5 Gehminuten.

**PLUS**

**10% Ermäßigung** von 2.12.–22.12., 8.1.–2.2. & 5.3.–10.4. ab 7 Nächten • Begrüßungsgetränk bei Anreise

Preise in EURO pro Person/Nacht				Code: TISEKU1		
	Verpfl.	Beleg.	2.12.–22.12.	23.12.–7.1.	8.1.–2.2.	
<b>DS H</b>	DZ STA	HP	2–2	144	257	180
<b>DD H</b>	DZ Deluxe	HP	2–3*	155	270	190
	Verpfl.	Beleg.	3.2.–16.2.	17.2.–4.3.	5.3.–10.4.	
<b>DS H</b>	DZ STA	HP	2–2	193	219	144
<b>DD H</b>	DZ Deluxe	HP	2–3*	204	230	155

**Min:** 17.2.–21.2. 5 Nächte, 26.12.–1.1. 7 Nächte **Erm/Preis im Zb.:** 0–3 Jahre 100%, 4–5 Jahre EUR 15,-, 6–11 Jahre EUR 45,-, 12–14 Jahre EUR 55,-; \* max. 2 Erw. + 1 Kind bis 16 Jahre **Zuschläge:** Wochenendaufenthalt FR & SA (außer 23.12.–7.1. & Kinderpreise): EUR 15,- pPN; Silvestergala (obligat.) am 31.12.: EUR 120,-, Kinder 6–16 Jahre EUR 58,-, kein ZS für Kinder bis 5 Jahre

## KRUMERS POST HOTEL & SPA \*\*\*\* SUP. SEEFELD

einzigartiges Refugium für Ruhe & Entspannung – Wellnessbereich auf 2.500m² für Erwachsene – hochwertige Kulinarik – Hunde willkommen



**Seehöhe:** 1.180m  
**Bahnhof:** Seefeld/100m

**Lage:** Inmitten der Fußgängerzone. Nächstes Skigebiet: Seefeld-Rosshütte/1km.

**Zimmer:** 70 Zimmer im traditionellen Tiroler Stil mit Bad oder Dusche, WC, Föhn, Leihbademantel, TV, Minibar und WLAN. DS (2–2): Doppelzimmer Standard, ca. 24m². DD (2–3): Doppelzimmer Sonnjoch, ca. 30m², ausziehbare Schlafcouch, Südbalkon oder Terrasse. JS (2–4): Junior Suite, ca. 41m², Balkon mit Dorfblick.

**Ausstattung:** Gemütliche Bar, Hotelrestaurant mit Spezialitäten aus der regionalen und internationalen Küche, Weinkeller, Skiraum und Lift sowie das angeschlossene Café & Bistro PLATZHIRSCH. Gratis Parkplätze am Hotel. WLAN nutzen Sie am Zimmer und in der Lobby kostenfrei. Zahlbar vor Ort: Hund: EUR 20,- pN. Ortstaxe.

**Wellness:** Wellnessbereich auf 2.500m² (ab 16 Jahre) mit Panorama-Indoorpool, Leisure-Lounge mit Erlebnispool (36°C) und Ofenstube, Saunen und Dampfbad, Damensauna, Infrarotkabine, Fitness- & Gymnastikraum und Ruhebereich mit kleinem Wellnessbuffet. Gegen Gebühr: Massagen, Kosmetik, Paarbehandlungen.

**Verpflegung:** Halbpension: Opulentes Frühstücksbuffet mit hochwertigen BIO-Produkten und Saisonalem aus der Region, nachmittags hausgemachte Kuchen und Snacks, abends 5-Gang Wahldinner inklusive großem Salatbuffet mit Käsebrett. 1 x wöchentlich exklusives 6-Gänge-Galadinner. Weihnachtsmenü inklusive.

**Winterspaß:** Die Haltestelle des gratis Skibusses befindet sich ca. 2 Gehminuten vom Hotel entfernt. Den nächsten Loipeneinstieg erreichen Sie nach ca. 5 Gehminuten.

**PLUS**

**10% Ermäßigung** von 2.12.–22.12., 8.1.–2.2. & 5.3.–10.4. ab 7 Nächten • Begrüßungsgetränk bei Anreise

Preise in EURO pro Person/Nacht				Code: TISEPO1		
	Verpfl.	Beleg.	2.12.–22.12.	23.12.–7.1.	8.1.–2.2.	
<b>DS H</b>	DZ STA	HP	2–2	142	262	171
<b>DD H</b>	DZ Sonnjoch	HP	2–3	165	281	194
<b>JS H</b>	JunSuite	HP	2–4	182	303	210
	Verpfl.	Beleg.	3.2.–16.2.	17.2.–4.3.	5.3.–10.4.	
<b>DS H</b>	DZ STA	HP	2–2	176	187	142
<b>DD H</b>	DZ Sonnjoch	HP	2–3	199	207	165
<b>JS H</b>	JunSuite	HP	2–4	217	224	182

**Min:** 17.2.–21.2. 5 Nächte, 26.12.–1.1. 7 Nächte **Erm/Preis im Zb.:** 0–5 Jahre EUR 10,-, 6–12 Jahre 50%, 13–16 Jahre 30% **Zuschläge:** Wochenendaufenthalt FR & SA (außer 23.12.–7.1.): EUR 15,- pPN; Silvestergala (obligat.) am 31.12.: EUR 120,-, Kinder 6–16 Jahre EUR 58,-, kein ZS für Kinder bis 5 Jahre

## DAS HOTEL EDEN \*\*\*\* SUP. SEEFELD

„Eden Spa“ mit beheiztem Außenpool – Panorama-Außensauna mit Biotop & Sonnenterrasse – alle Zimmer mit Balkon & Bergblick



Wohnbeispiel Doppelzimmer Comfort

**Seehöhe:** 1.200m  
**Bahnhof:** Seefeld/500m

**Lage:** Zentral und doch ruhig, inmitten einer großen Gartenanlage. Zur belebten Fußgängerzone mit Shopping- und Unterhaltungsmöglichkeiten sind es nur 2 Gehminuten. Nächstes Skigebiet: Seefeld-Rosshütte/1km.

**Zimmer:** Wohnen mit Stil! 75 großzügige Zimmer mit Bad und/oder Dusche, WC, Föhn, Leihbademantel, Multimedia-Sat-TV, Minibar, Safe, WLAN und Balkon. DS (2–2): Doppelzimmer Standard, 23–32m². DK (2–3): Doppelzimmer Comfort, 26–35m². DU (2–4): Doppelzimmer Superior, 32–38m², mit Sitzecke und tw. Wohnteil.

**Ausstattung:** Sportlich-elegantes Wohlfühl-Resort mit offenem Kamin in der gediegenen Lobby, Bibliothek, Café, dem à la carte Seebach-Restaurant mit ausgezeichnete regionaler Küche, Adam's Bistro Bar mit mehrmals monatlich Live-Musik am Abend, Kinderspielzimmer, Tagungsräumen, Skiraum, gratis WLAN, Lift und kostenfreiem Parkplatz. Zahlbar vor Ort: Garage mit Stromanschluss für E-Autos: EUR 15,- pN. Carport: EUR 10,- pN. Hund auf Anfrage: EUR 23,- pN. Ortstaxe.

**Wellness:** Wellnessbereich „Eden Spa“ mit beheiztem Außenpool mit Inneneinstieg, Panorama-Außensauna im Garten Eden mit Biotop und Sonnenterrasse, Whirlpool, Dampfkabine, finnischer Sauna und Biosauna, Infrarotkneipanlage, Cardio-Fitnessraum und Ruheraum mit Teebar. Gegen Gebühr: Massagen, Kosmetik.

**Verpflegung:** Frühstücksbuffet bzw. Langschläfer-Frühstück à la carte bis 12.00h. Bei Halbpension nachmittags hausgemachter Kuchen vom Buffet, abends 5-Gang-Wahlmenü mit Salat- und Käsebuffet. Wöchentlich Gala-Menü und Themenbuffet. Weihnachtsmenü inklusive.

**Winterspaß:** Gratis Skibus ab Hotel zum Skigebiet Rosshütte (ca. 1km) und zur nächsten Loipe (500m). Kinder- und Anfängerhügel Geigenbühl direkt am Hotel.



1 x Eden Spa Gutschein im Wert von EUR 10,- pro Vollzahler ab 5 Nächten

		Preise in EURO pro Person/Nacht					Code: TISEED1
		Verpfl.	Beleg.	27.11.–22.12. 5.3.–25.3.	23.12.–7.1.	8.1.–28.1.	29.1.–4.3.
<b>DS B</b>	DZ STA	FR	2–2	101	175	116	136
<b>DK B</b>	DZ Comfort	FR	2–3	127	201	142	161
<b>DU B</b>	DZ SUP	FR	2–4	152	227	168	187

**Min:** 27.11.–22.12. & 8.1.–25.3. 2 Nächte, 23.12.–7.1. 5 Nächte **Erm/Preis im Zb.:** 0–4 Jahre 100%, 5–12 Jahre EUR 54,-, 13–14 Jahre EUR 78,- **Zuschläge:** Halbpension: EUR 10,- pPN, kein ZS für Kinder bis 14 Jahre; Silvestergala (obligat. bei Buchung mit Halbpension) am 31.12.: EUR 78,-, 5–14 Jahre EUR 52,-, kein ZS für Kinder bis 4 Jahre



## HOTEL WIESE \*\*\* ST. LEONHARD IM PITZTAL

familiengeführtes Tiroler Traditionshotel – ganzjährig beheizter Outdoor-Pool mit Saunahütte – gratis Skibus ab Hotel in alle Skigebiete des Pitztals



**Seehöhe:** 1.200m  
**Bahnhof:** Imst/18km

**Lage:** Im Ortsteil Wiese, umrahmt von tief verschneiten Wiesen und Wäldern zwischen St. Leonhard und Jerzens. Nächstes Skigebiet: Hochzeiger/9km.

**Zimmer:** 27 liebevoll gestaltete Zimmer im traditionellen Tiroler Stil mit Dusche/WC, Föhn, Sat-TV, WLAN und tw. Balkon. DS (2–3): Doppelzimmer, ca. 17m². DF (2–4): Familienzimmer, ca. 25m², mit Ausziehcouch. ES (1–1): Einzelzimmer, ca. 13m².

**Ausstattung:** Erleben Sie die herzliche Gastlichkeit und die familienfreundliche Atmosphäre in dem von Familie Melmer seit über 30 Jahren persönlich und liebevoll geführten Tiroler Traditionshotel. Das Hotel erwartet Sie mit einem großen Speisesaal, einer gemütlichen Hotelbar und Café, einem ausgezeichneten à la carte Restaurant mit typisch österreichischen Schmankerln, einem Skikeller mit Schuh-Trockenraum, kostenlosem WLAN und gratis Parkplätzen. Zahlbar vor Ort: Hund auf Anfrage: EUR 18,- pN. Ortstaxe.

**Verpflegung:** Halbpension: Reichhaltiges Frühstücksbuffet, abends 4-Gang-Wahlmenü inklusive Salatbuffet.

**Wellness:** Ganzjährig beheizter Outdoor-Pool und Saunahütte am Pool mit finnischer Kräutersauna und separatem Ruheraum. Gegen Gebühr: Leihbademantel.

**Winterspaß:** Der gratis Skibus hält direkt vor dem Hotel und bringt Sie in kürzester Zeit zu gleich 3 Skigebieten: dem beliebten Familienskigebiet Hochzeiger (9km) mit 40 Pistenkilometer, dem Skigebiet und Langläuferparadies Riffelsee (16km) und dem Pitztaler Gletscher (16km). Die nächste Langlaufloipe erreichen Sie nach nur 50m.

**PLUS**

Begrüßungsschnaps bei Anreise

Preise in EURO pro Person/Nacht				Code: TISLW11		
		Verpfl.	Beleg.	3.12.–16.12. 7.1.–27.1. 25.2.–31.3.	17.12.–25.12. 28.1.–17.2. 1.4.–14.4.	26.12.–6.1. 18.2.–24.2.
<b>DS H</b>	DZ	HP	2–3	62	72	85
<b>DF H</b>	DZ Family	HP	2–4	62	72	85
<b>ES H</b>	EZ	HP	1–1	72	82	95

**Min:** 3.12.–23.12. & 7.1.–27.1. 4 Nächte, 28.1.–17.2. 5 Nächte, 24.12.–6.1. & 18.2.–14.4. 7 Nächte/Anr. SA  
**Erm/Preis im Zb.:** 0–2 Jahre 100%, 3–9 Jahre 50%, 10–14 Jahre 30% **Zuschläge:** Kurzaufenthalt 1–3 Nächte von 3.12.–23.12. & 7.1.–27.1.: + 15%; Weihnachtsgala (obligat.) am 24.12.: EUR 29,-; Silvestergala (obligat.) am 31.12.: EUR 34,-, Kinder 3–9 Jahre je EUR 12,-, 10–14 Jahre je EUR 18,-

## WELLNESS HÜTTENDORF ST. LEONHARD IM PITZTAL

exklusive Chalets im Tiroler Stil – ganzjährig beheizter Outdoor-Pool mit Saunahütte – tägliches Frühstücksservice – gratis Skibus ab Hotel in alle Skigebiete des Pitztals



**Seehöhe:** 1.200m  
**Bahnhof:** Imst/18km

**Lage:** Das Wellness-Hüttendorf befindet sich direkt neben dem dazugehörigen Hotel Wiese am Ortsrand von St. Leonhard im Pitztal. Nächstes Skigebiet: Hochzeiger/9km.

**Chalets:** 3 exklusive Chalets im modernen Tiroler Stil mit Bad und/oder Dusche/WC, Föhn, Leihbademantel, ein oder zwei Schlafzimmer, voll ausgestatteter Küche mit Kochfeld, Backofen und Geschirrspüler, offenem Wohn-Essbereich, Wohnstube mit Kaminofen, gemütlicher Sitzzecke und Ausziehcouch, Flatscreen-TV, WLAN, Terrasse und Balkon. XC (2–4): Chalet für 2–4 Personen, ca. 46m², 1 Schlafzimmer, Ausziehcouch für Kinder in der Wohnstube. XE (4–6): Chalet für 4–6 Personen, 68m², 2 getrennte Schlafzimmer, Ausziehcouch für Kinder in der Wohnstube, 2 Bäder. Tägliche Reinigung sowie Endreinigung, Strom, Wasser und Heizung inklusive.

**Ausstattung:** Im dazugehörigen familiengeführten Traditionshotel Wiese erwarten Sie ein Empfangsbereich mit Rezeption, eine gemütliche Bar und ein Restaurant mit österreichischer Schmankerlküche. Gratis Parkplätze befinden am Ende des Hüttendorfs. WLAN steht in den Chalets und im Hotel kostenfrei zur Verfügung. Zahlbar vor Ort: Hund auf Anfrage: EUR 18,- pN. Ortstaxe.

**Verpflegung:** Ein täglich individuell zusammengestellter Frühstückskorb mit u. a. Brötchen, Wurst, Käse, Marmelade und Kaffee wird bis 7.30h ins Chalet geliefert.

**Wellness:** Ganzjährig beheizter Outdoor-Pool und Saunahütte am Pool mit finnischer Kräutersauna und separatem Ruheraum.

**Winterspaß:** Der gratis Skibus, der direkt vor dem Hotel hält, bringt Sie innerhalb kürzester Zeit zu gleich 3 Skigebieten: dem beliebten Familienskigebiet Hochzeiger (9km) mit 40 Pistenkilometern, dem Skigebiet und Langläuferparadies Riffelsee (16km) und dem Pitztaler Gletscher (16km). Der Einstieg in die Talloipe mit über 20km ist nur 50m entfernt. Winter- & Schneeschuhwanderungen Eislaufen, Eisklettern, Rodeln und Pferdeschlittenfahrten runden das Angebot im Pitztal ab.

**PLUS**

Begrüßungsschnaps bei Ankunft

Preise in EURO pro Person/Nacht				Code: TISLW11			
		Verpfl.	Beleg.	17.12.–25.12. 2.1.–6.1. 1.4.–14.4.	26.12.–1.1. 18.2.–24.2.	7.1.–27.1. 25.2.–31.3.	28.1.–17.2.
<b>XC B</b>	Chalet 2–4	FR	2–4*	125	150	85	105
<b>XE B</b>	Chalet 4–6	FR	4–6**	125	150	85	105

**Min:** 17.12.–14.4. 4 Nächte **Erm/Preis im Zb.:** 0–2 Jahre EUR 15,-, 3–9 Jahre EUR 50,-, 10–14 Jahre EUR 65,-; \* max. 2 Erw. + 2 Kinder bis 14 Jahre, \*\* max. 4 Erw. + 2 Kinder bis 14 Jahre

# FASZINIERT DICH.

- Hervorragend für Familien!
- TOP-Kinderbetreuung im BIG Family Stubai
- Kinder unter 10 Jahren fahren frei
- Größtes Gletscherskigebiet Österreichs mit 35 Abfahrten
- Schneesicher von Oktober bis Juni
- 4 Skigebiete mit Charakter
- Grösste Rodelarena Tirols
- Snowparks und Powder Department
- Nur 20 Minuten von Innsbruck

***stubai***



[www.stubai.at](http://www.stubai.at)

**Tirol**



## WINTER AKTIV

Die verschneiten Wälder und Berge des Stubai sind zugleich lieb gewonnener Sehnsuchtsort und herrliche Kulisse für viele faszinierende Varianten des Wintersports. Gleich vier Skigebiete beschieren Ihnen unvergessliche Skimomente: der Stubai Gletscher, Österreichs größtes Gletscherskigebiet, das Familienskigebiet Schlick 2000 in Fulpmes, das anfängerfreundliche Skigebiet der Serlesbahnen in Mieders sowie die Elferbahnen für Anspruchsvolle in Neustift. Abseits der Pisten erwarten Sie zwölf bestens gespurte Langlaufloipen, über 80 Kilometer geräumte Winterwanderwege, zehn Naturrodelbahnen mit knapp 40 Abfahrtskilometern und drei Eislaufplätze. Geprüfte Bergführer sind die idealen Begleiter beim Schneeschuhwandern, Eisklettern oder einer Skitour. Bei Gleitschirm- oder Drachenflügen entdecken Sie die Stubai Bergwelt von oben.

## WINTER GENUSS

Essen im Stubaital steht für reinsten Genuss und echte authentische Küche. Die Palette reicht von herzhaft warmen Knödelvariationen über deftig geräucherte Speck-Jausen bis hin zu süß duftendem Kaiserschmarren. Übrigens ist das Stubaital auch stolzer Weltrekordhalter des größten Kaiserschmarrns! Kulinarische Genüsse verbunden mit schönen Ausblicken bieten die Restaurants am Stubai Gletscher, darunter „Die Jochdohle“, das höchstgelegene Bergrestaurant Österreichs auf 3.150m, und das von Gault&Millau ausgezeichnete Gourmetrestaurant Schaufelspitz, höchstgelegenes 3-Haubenrestaurant der Welt.

## WINTER TRADITION

Die Adventwochen gehören zu den festlichen Highlights im Stubaital. In den Dörfern locken romantische Weihnachtsmärkte mit traditionellem Kunsthandwerk, selbstgemachtem Glühwein und heißem Punsch. Für geschmacklichen Genuss sorgen Spezialitäten wie die Stubai Kiachl. In den Kirchen und auf den Dorfplätzen finden feierliche Konzerte statt und die schönsten Krippen aus vergangenen Jahrhunderten lassen sich im Krippenmuseum in Fulpmes bestaunen.

## WINTER HIGHLIGHTS

- Stubai Premiere** Von 4.11.–6.11 feiert der Stubai Zoo die offizielle Eröffnung mit Snowpark Sessions, einem großen kostenlosen Materialtest mit allen namhaften Freeski- und Snowboard-Marken und vieles mehr.
- FIS Freeski World Weltcup** spektakuläre Ski-Action vom Feinsten im Snowpark DC Stubai Zoo von 16.11.–19.11.
- SAAC Basic Camp** 2-tägige, kostenlose Fortbildung rund um die Themen Risikomanagement beim Freeriden und Kameradenrettung im Ernstfall von 26.11.–27.11. & 15.4.–16.4. Anmeldung erforderlich.



# SKIREGION STUBAITAL<sup>\*)</sup>



© Andre Schönherr

## SKIKURSE VORAB BUCHEN

Sie können Skikurse vorab online bei unserem Partner CheckYeti buchen



[www.checkyeti.com/mondial/stubaital](http://www.checkyeti.com/mondial/stubaital)  
[www.checkyeti.com/mondial/tirol](http://www.checkyeti.com/mondial/tirol)



<b>982–3.210</b>	Höhenlage in Meter
<b>109</b>	Pistenkilometer gesamt
<b>45</b>	Lifte gesamt
<b>6</b>	Ski-/Snowboardschulen
<b>21</b>	Skiverleih
–	Nachtskillauf
✓	Snowboard-/Funpark
✓	Kinderland
✓	Skiligne
✓	WLAN, gratis
<b>300</b>	6-Tages-Skipass in EURO (Neben-/Hochsaison)
<b>40</b>	Loipenkilometer gesamt
<b>80</b>	Winterwanderwege in km
<b>10</b>	Rodelbahnen, Anzahl
✓	Schneeschwandern
✓	Skitouren
✓	Eislaufen/Eisstockschießen
<b>2</b>	Erlebnisbäder/Thermen
<b>33</b>	Skihütten
✓	gratis Skibus bei gültigem Skipass

## BESSER INFORMIERT

**Stubai Gletscher:** Das Größte unter allen Gletscherskigebieten in Österreich | 45 Autominuten von Innsbruck entfernt | Schneegarantie von Oktober bis Juni | 26 Seilbahn- und Liftanlagen | 35 Eisgratbahn | 35 Abfahrten mit Naturschneegarantie | Snowpark Stubai Zoo | BIG Family für Kinder von 3–15 Jahren | gratis Skipass für Kinder unter 10 Jahren

**Schlick 2000:** Größtes Skigebiet im vorderen Stubaital mit 19 Abfahrten und 22 Pistenkilometern | Stubai-park Schlick 2000 & Speed-Strecke | BIG Ron's Kinderland | 9 urige Hütten, Bars & Restaurants | längste beschneite Talabfahrt im Stubaital | gratis Skipass für Kinder unter 8 Jahren

**Elferbahnen:** Anspruchsvolles Skivergnügen mit Carvingpisten in Extrembreite | Naturschnee pur auf 7 Pistenkilometern | 3 unendlich lange Rodelbahnen & Nachtrodeln | Top Fluggebiet für Paragleiter

**Serlesbahnen:** Skifahren auf 6 Abfahrten in 2 Schwierigkeitsgraden | familienfreundlich & preiswert | Kinderland an der Talstation | märchenhaftes Winterwandern | Rodelspaß bei Tag & Nacht

**SKI plus CITY Pass:** Mit diesem innovativen Pass nutzen Sie nicht nur 13 Skigebiete, darunter alle Skigebiete im Stubaital, sondern auch 22 Lifestyle-, Kultur- und Sightseeing-Angebote in und um Innsbruck.

**Stubai Winter Card:** Mit dieser Karte können Winter-, Schneeschwanderner und Rodler an 5 von 7 Tagen mit allen Stubai Bergbahnen zu kostengünstigen Tarifen – auch mehrmals – fahren.

<sup>\*)</sup> umfasst die Skigebiete Stubai Gletscher, Schlick 2000/Fulpmes, Serlesbahnen/Mieders und Elferlifte/Neustift

## SEPP & HANNIS SUITEN IM DORF NEUSTIFT IM STUBAITAL

Serviced Apartments mit Hotelkomfort – Benutzung der Wohlfühlwelt im Stubaihof – Langlaufloipe direkt am Haus – gratis Skibus im gesamten Stubaital



**Seehöhe:** 1.000m  
**Bahnhof:** Innsbruck/18km

**Lage:** Zentral am Dorfplatz, nur 5 Gehminuten vom Partnerhotel Stubaihof entfernt. Nächstes Skigebiet: 11er-Lifte/200m bzw. Stubai Gletscher/18km.

**Appartements:** 10 großzügige Serviced Apartments mit hochwertigen Massivholzmöbeln, Bad oder Dusche/WC, Föhn, Leihbademantel, geräumigem Wohn-Schlafzimmer, separatem Schlafraum, voll ausgestatteter Küche bzw. Küchenecke mit Esstisch, HD-Sat-TV, Safe, WLAN und Balkon. AS (2–4): Serviced Apartment Enzian, ca. 55m². AY (2–6): Serviced Apartment Glückswiese, ca. 70m². Erstausrüstung Wäsche, Strom, Wasser, Heizung und tägliche Reinigung inklusive. WLAN und Parkplätze am Haus kostenfrei. Zahlbar vor Ort: Hund: EUR 19,- pN. Ortstaxe.

**Wellness:** Benutzung der Wohlfühlwelt im Stubaihof mit u. a. Hallenbad, Saunen, darunter Bergheu-Sauna und Zirben-Bergsole-Sauna, Dampfbad, Infrarotkabine, Fitnessraum und Panorama-Ruhebereich. Gegen Gebühr: Massagen und Behandlungen.

**Verpflegung:** Genießer-Halbpension im Stubaihof: Frühstücksbuffet, nachmittags Kuchen und Strudel, abends 4- bis 5-gängiges Wahlmenü mit Salatbuffet oder Themenbuffet. 1 x wöchentlich Galamenu mit Aperitif. Weihnachtsmenü inklusive.

**Aktivitäten:** Wöchentliches Aktivprogramm im Stubaihof lt. Aushang.

**Winterspaß:** Nur wenige Schritte zu den 11er-Liften bzw. gratis Skibus zu allen weiteren Skigebieten im Stubaital inkl. Stubai Gletscher. Skibushaltestelle 30m entfernt. Langlaufloipe am Haus. Skipassservice im Stubaihof. Ermäßigung auf Skiverleih.

**PLUS**

**7=6** von 22.10.–24.12., 7.1.–27.1. & 15.4.–30.4.

Preise in EURO pro Person/Nacht					Code: TINESH1	
	Verpfl.	Beleg.	22.10.–24.12.	25.12.–6.1.	7.1.–27.1.	
<b>AS H</b>	APP Enzian	HP	2–4	113	245	124
<b>AY H</b>	APP Glückswiese	HP	2–6	155	317	169
	Verpfl.	Beleg.	28.1.–17.2.	18.2.–24.2.	15.4.–30.4.	
			25.2.–31.3.	1.4.–14.4.		
<b>AS H</b>	APP Enzian	HP	2–4	146	179	113
<b>AY H</b>	APP Glückswiese	HP	2–6	196	236	155

**Min:** 22.10.–25.12., 2.1.–17.2., 25.2.–31.3. & 15.4.–30.4. 3 Nächte, 18.2.–24.2. & 1.4.–14.4. 7 Nächte/Anr. SA, 26.12.–1.1. 7 Nächte/Anr. 26.12. **Erm/Preis im Zb.:** 0–4 Jahre 100%, 5–9 Jahre 50%, 10–14 Jahre 30%, 15–16 Jahre 20% **Zuschläge:** Silvestergala (obligat.) am 31.12.: EUR 55,-, kein ZS für Kinder bis 14 Jahre **Preise** inkl. Frühstück bzw. ohne Verpflegung (außer 25.12.–6.1.) lt. Buchungssystem

## ALPENHOTEL KINDL **\*\*\*\*** NEUSTIFT IM STUBAITAL

Top-Familienhotel – Kinder- & Babybetreuung – Kindls Wasser- & Saunawelt – separater Wellnessbereich für Erwachsene – Shuttle-Service zu den Skigebieten



**Seehöhe:** 1.000m  
**Bahnhof:** Innsbruck/ ca. 25km

**Lage:** Im malerischen Ortsteil Milders, ca. 1,5km vom Ortszentrum entfernt. Nächstes Skigebiet: 11-er Lifte/2,5km bzw. Stubai Gletscher/14km.

**Zimmer:** 60 großzügige und mit viel Liebe zum Detail eingerichtete Zimmer mit Bad und/oder Dusche, WC, Föhn, Leihbademantel, TV, Safe, WLAN und Balkon. DK (2–3): Doppelzimmer Komfort, ca. 30m². DD (2–4): Doppelzimmer Deluxe, ca. 40m².

**Ausstattung:** Traditionelles, familiär geführtes Tiroler Alpenhotel mit Lobbybar, Gourmetrestaurant mit verschiedenen Stuben, Skiraum, Lift, gratis Park-/Garagenplätzen und kostenfreiem WLAN. Zahlbar vor Ort: Hund auf Anfrage: EUR 15,- pN. Ortstaxe.

**Wellness:** Großzügiger Wellnessbereich bestehend aus Kindls Wasserwelt mit Indoor-pool, Funwaterarea mit Trioslide-Rutsche, 23m langer Röhren-Rutsche und Wasserpark, Kinderbecken mit Rutsche, Textilsaunen und Gartenlounges sowie Kindls textilfreier Saunawelt für Erwachsene mit finnischer Sauna mit geführten Aufgüssen, Alpenkräutersauna, Dampfbad, Panorama-Whirlpool, Schneedeusche, exklusivem Ruheraum und Frischluftterrasse sowie einem Fitnessbereich. Gegen Gebühr: Massagen, Kosmetik.

**Kinder:** 6 x wöchentlich Kinderbetreuung ab 3 Jahren von 9.00h–21.00h bzw. Babybetreuung von 9.00h–15.00h, verschiedene Spielbereiche, Babyzimmer und Babyausstattung, Tischfußball, Tisch-Hockey, Softplayanlage und Kletterwand, Kinderbuffet.

**Verpflegung:** Halbpension: Reichhaltiges Buffetfrühstück, nachmittags Buffet mit feinem Hauptgericht oder Suppe, Stubai Jause, Süßspeisen, Softdrinks und Tee/Kaffee, abends 5-gängiges Menü mit 4 Hauptspeisen zur Wahl, Salatbuffet und Käse Brett. Wöchentlich Bauernbuffet. Weihnachts- & Silvestermenü inklusive.

**Winterspaß:** Kostenloser Shuttleservice zu allen Stubai Skigebieten inklusive Stubai Gletscher. Loipeneinstieg und Winterwanderwege direkt am Hotel. Zur nächsten Skibushaltestelle sind es ca. 200m. Skipassservice im Hotel.

Preise in EURO pro Person/Nacht					Code: TINEK1	
	Verpfl.	Beleg.	29.10.–17.12.	25.12.–7.1.	28.1.–10.2.	
			8.1.–27.1.		25.2.–17.3.	
			18.3.–31.3.			
<b>DK H</b>	DZ Komfort	HP	2–3	147	208	157
<b>DD H</b>	DZ Deluxe	HP	2–4	157	225	168
	Verpfl.	Beleg.	11.2.–24.2.	1.4.–14.4.	15.4.–13.5.	
<b>DK H</b>	DZ Komfort	HP	2–3	197	192	135
<b>DD H</b>	DZ Deluxe	HP	2–4	214	202	146

**Min:** 29.10.–17.12., 8.1.–10.2., 25.2.–31.3. & 15.4.–13.5. 4 Nächte, 25.12.–7.1., 11.2.–24.2. & 1.4.–14.4. 7 Nächte **Erm/Preis im Zb.:** 0–4 Jahre 90%, 5–9 Jahre 65%, 10–14 Jahre 40%, 15–18 Jahre 30%

# DER STUBAIERHOF \*\*\*\* NEUSTIFT IM STUBAITAL

zertifiziertes barrierefreies Hotel – Wohlfühlwelt mit Panorama-Hallenbad & Saunen – ausgezeichnete Tiroler Küche – Gondelbahn vis-a-vis vom Hotel – Loipeneinstieg direkt am Hotel



**Seehöhe:** 1.000m  
**Bahnhof:** Innsbruck/18km

**Lage:** Ca. 4 Gehminuten vom Ortszentrum der traditionsreichen Wintersport-Gemeinde Neustift entfernt. Die Landeshauptstadt Innsbruck mit Shoppingmöglichkeiten und Kultureinrichtungen erreichen Sie innerhalb von nur 30 Autominuten. Nächstes Skigebiet: 11er-Lifte/200m bzw. Stubaier Gletscher/17km.

**Zimmer:** 45 hochwertig eingerichtete Zimmer mit Naturholzmöbeln, Bad oder Dusche/WC, Föhn, Kabel-TV, Safe, WLAN und Balkon mit herrlichem Bergblick. DS (2–2): Doppelzimmer Serlesblick, 26–35m². DE (2–2): Doppelzimmer Gamsplatzl, ca. 22m², allergikerfreundliche, moderne Zimmer aus heimischen Hölzern mit Echtholzboden. DD (2–4): Doppelzimmer Deluxe, ca. 35m². JS (2–4): Junior Suite, ca. 37m², in original Tiroler Zirbenholz mit Panorama-Wohnteil. SF (2–6): Familien Suite, ca. 48m² mit Wohn-Schlafraum und separatem Kinderzimmer.

**Ausstattung:** Das gelungene Zusammenspiel von traditionellen Elementen und modernem Stil verleiht dem Stubaierhof das besondere Ambiente. Ein exklusives Interieur mit prächtigen Massivholzdecken und kunstvollen Holzschnitzereien, eine Café-Bar, eine TV-Lounge, ein Restaurant, das rustikale Jägerstüberl mit Kachelofen, die Schnitzerstube und das Panorama- und Zirbenstüberl laden zum Verweilen ein. Elektronisch gesicherter Skiraum, Lift, E-Tankstelle, kostenfreies WLAN in allen Bereichen und gratis Parkplätze vorhanden. Zahlbar vor Ort: Hund: EUR 19,- pN. Ortstaxe.

**Wellness:** Stubaierhofs Wohlfühlwelt auf 480m² mit großzügigem Panorama-Hallenbad, neuer finnischer Bergheu-Sauna und Zirben-Trocken-Sole-Sauna, Tiroler Kräuterstube, Aromadampfbad, Infrarotkabine, Fitnessraum und Panorama-Ruhebereich mit Wellness- & Bergheliegen vor offenem Kamin. Gegen Gebühr: Massagen und Behandlungen mit u. a. Bodystyling, Peelings und Akupunktur.

**Kinder:** Kinderspielzimmer mit Kletterwand und Kinderkino, großer, wintertauglicher Erlebnisspielplatz „Das Gamssteigl“, kindergerechte Speisenauswahl. Big Family Stubai-Winter-Card für Kinder von 5–15 Jahre mit u. a. Ermäßigungen bei Skiverleih und Skischulen.

**Verpflegung:** Genießer-Halbpension: Gesundes und abwechslungsreiches Frühstücksbuffet, nachmittags hausgemachte Kuchen, Strudel und Herzhaftes, abends 4- bis 5-gängiges Wahlmenü mit großem Salatbuffet oder Themenbuffet. 1 x wöchentlich Galamenü mit Aperitif und Musikbegleitung. Ganztägig frisches Obst, Tee und Bergquellwasser an der Wohlfühl-Theke. Weihnachtsmenü inklusive.

**Aktivitäten:** Wöchentliches Aktivprogramm mit u. a. Fackelwanderung, Rodelabende bei Mondschein und gemeinsame Skinachmittage mit Hütteneinkehr. Gegen Gebühr: Geführte Schneeschuhwanderungen.

**Winterspaß:** Die Gondelbahn-Talstation ins Ski- und Rodelparadies 11er-Lifte befindet sich direkt vis-à-vis vom Hotel. Alle weiteren Skigebiete im Stubaital sowie den Stubaier Gletscher erreichen Sie mit dem gratis Skibus. Skibushaltestelle etwa 30m entfernt. Loipeneinstieg direkt am Hotel. Skiverleih im Nebenhaus. 1 x wöchentlich Informationsabend mit dem Skilehrer. Skipassservice an der Rezeption.

**PLUS**

**10% Frühbucherbonus** von 22.10.–24.12., 7.1.–17.2. & 25.2.–30.4. bei Buchung bis 31.10. • **„10% Long-Stay-Ermäßigung** von 22.10.–24.12. ab 7 Nächten • **„7=6** von 7.1.–27.1. & 15.4.–30.4. • „Fühl dich wohl Körbchen“ am Zimmer • Begrüßungsdrink • Ermäßigungen beim Skiverleih im Nebenhaus

Preise in EURO pro Person/Nacht				Code: TINEST1		
		Verpfl.	Beleg.	22.10.–24.12.	25.12.–6.1.	7.1.–27.1.
<b>DS H</b>	DZ Serlesblick	HP	2–2*	115	235	125
<b>DE H</b>	DZ Gamsplatzl	HP	2–2	127	259	138
<b>DD H</b>	DZ Deluxe Habicht	HP	2–4	146	298	159
<b>JS H</b>	JunSuite	HP	2–4	150	306	163
<b>SF H</b>	FamSuite	HP	2–6	161	329	175
		Verpfl.	Beleg.	28.1.–17.2. 25.2.–31.3.	18.2.–24.2. 1.4.–14.4.	15.4.–30.4.
<b>DS H</b>	DZ Serlesblick	HP	2–2*	145	175	115
<b>DE H</b>	DZ Gamsplatzl	HP	2–2	160	193	127
<b>DD H</b>	DZ Deluxe Habicht	HP	2–4	184	222	146
<b>JS H</b>	JunSuite	HP	2–4	189	228	150
<b>SF H</b>	FamSuite	HP	2–6	203	245	161

**Min:** 22.10.–25.12., 2.1.–17.2., 25.2.–31.3. & 15.4.–30.4. 3 Nächte, 18.2.–24.2. & 1.4.–14.4. 7 Nächte/Anr. SA, 26.12.–1.1. 7 Nächte/Anr. 26.12. **Erm/Preis im Zb.:** 0–4 Jahre 100%, 5–9 Jahre 50%, 10–14 Jahre 30%, 15–99 Jahre 20%; \* Zb. auf Anfrage **Zuschläge:** Silvestergala (obligat.) am 31.12.: EUR 55,-, kein ZS für Kinder bis 14 Jahre

# ALPEINER NATURE RESORT TIROL \*\*\*\* SUP. NEUSTIFT IM STUBAITAL

Nature Spa mit Panorama-Hallenbad – hochwertige Kulinarik – hoteleigener Shuttle zum Stubaier Gletscher



**Seehöhe:** 1.000m  
**Bahnhof:** Innsbruck/26km

**Lage:** Idyllisch eingebettet in die Natur, ca. 5 Gehminuten vom Zentrum von Neustift entfernt. Nächstes Skigebiet: 11er-Lifte/100m bzw. Stubaier Gletscher/17km.

**Zimmer:** 60 hochwertig, mit natürlichen Materialien, eingerichtete Zimmer mit Bad oder Dusche, WC, Föhn, Leihbademantel, Multimedia-TV, Safe, Minibar, Nespresso-Kaffeemaschine, Tee-/Wasserkocher, WLAN und Balkon oder Terrasse. DS (2–3): Doppelzimmer Standard, ca. 25m<sup>2</sup>. JS (2–4): Junior Suite, ca. 45m<sup>2</sup>.

**Ausstattung:** Liebevoll geführtes Hotel – eine Kombination aus Tradition und Moderne – mit gemütlicher Lounge & Bar am Kamin, Weinkeller, Wintergarten, beheiztem Skikeller, Lift, gratis Parkplätzen und kostenfreiem WLAN. Exquisite Kulinarik bietet der moderne Restaurantbereich mit großen Familientischen aber auch abgeschirmten Plätzen für zwei. Zahlbar vor Ort: Hund: EUR 15,- pN. Ortstaxe.

**Wellness:** Nature Spa mit großem Panorama-Hallenbad, Innen- & Außenwhirlpool, Textil-Panoramasauna für Familien, Fitnessstudio und textiltreier Saunalandschaft mit verschiedenen Saunen, Dampfbad, Infrarotkabine und Ruheraum mit Wintergarten. Gegen Gebühr: Kosmetik und Massagen – auch für Kinder.

**Kinder:** Spiel- und Aufenthaltsräume mit Kletterwand, Tischfußball, Tischtennis, 3D-Kinoraum, PC-Raum mit u. a. X-Box 360 Kinect, eigene Kindermenüs.

**Verpflegung:** Halbpension: Reichhaltiges Frühstücksbuffet mit à la minute Zubereitung von Eierspeisen, nachmittags kleines Suppen-, Salat- & Kuchenbuffet, am Abend 4-gängiges Wahlenü mit Salat- und Käsebuffet oder Themenbuffet. Weihnachtsmenü inklusive

**Winterspaß:** Täglich kostenfreier Shuttle zum Stubaier Gletscher (17km) und re-tour. Zum Skigebiet 11er-Lifte sind es nur 3 Gehminuten. Winterwanderwege und Langlaufloipen führen am Hotel vorbei. Ermäßigte Preise auf Skiverleih & Ausrüstung.

Preise in EURO pro Person/Nacht					Code: TINEAL1	
		Verpfl.	Beleg.	17.12.–23.12.	24.12.–1.1.	2.1.–7.1. 19.2.–25.2.
<b>DS H</b>	DZ STA	HP	2–3	113	219	162
<b>JS H</b>	JunSuite	HP	2–4	135	252	197
		Verpfl.	Beleg.	8.1.–9.2.	10.2.–18.2. 1.4.–15.4.	26.2.–31.3.
<b>DS H</b>	DZ STA	HP	2–3	133	154	145
<b>JS H</b>	JunSuite	HP	2–4	167	188	182

**Min:** 17.12.–23.12. & 8.1.–9.2. 3 Nächte, 2.1.–7.1. & 10.2.–15.4. 5 Nächte, 24.12.–1.1. 7 Nächte **Erm/Preis im Zb.:** 0–3 Jahre 100%, 4–9 Jahre EUR 28,-, 10–15 Jahre EUR 55,-, 16–99 Jahre EUR 79,- **Zuschläge:** Wochenendaufenthalt FR + SA (außer Kinderpreise): EUR 10,- pPN; Silvestergala (obligat.) am 31.12.: EUR 114,-, Kinder 10–15 Jahre EUR 57,-, kein ZS für Kinder bis 9 Jahre



# SPA-HOTEL JAGDHOF \*\*\*\*\* NEUSTIFT IM STUBAITAL

Mitglied der Hotelvereinigung „Relais & Châteaux“ – jSPA auf 3.000m² mit beheiztem Außenpool – SPA-CHALET exklusiv für Erwachsene – professionelle Kinderbetreuung – ausgezeichnete Kulinarik – hauseigener Shuttle-Service zum Stubaier Gletscher



Wohnbeispiel Doppelzimmer Deluxe



**Seehöhe:** 1.000m  
**Bahnhof:** Innsbruck/23km

**Lage:** Sonnig und ruhig, umgeben von einem 5.000m² großen Naturgarten mit Blick auf den Stubaier Gletscher. Das Ortszentrum von Neustift erreichen Sie nach ca. 300m. Nächstes Skigebiet: 11er-Lifte/1km bzw. Stubaier Gletscher/18km.

**Zimmer:** 70 individuell und großzügig gestaltete Zimmer mit edlen Landhausmöbeln, Luxus-Badezimmer, separatem WC, Bidet, Föhn, Leihbademantel, LCD-Fernseher mit Sky, CD-/DVD-Player, Safe, Minibar, WLAN und Balkon. DS (2–4): Superior-Doppelzimmer Burgstall, 40m², getrennter Wohn- und Schlafbereich. DD (2–3): Deluxe-Doppelzimmer Zwölfer, ca. 54m², frisch renoviert, mit Eckbadewanne und Dusche, optisch getrennter Wohn- und Schlafbereich.

**Ausstattung:** Familiär geführtes Traditionshotel, eine Kombination aus luxuriöser Natürlichkeit und modernstem Komfort, mit liebevoll dekorierten Stuben, heimeliger Kaminbar und Lounge, dem à la carte Restaurant „Hubertus Stube“ mit exzellenten Kreationen aus der Gourmetküche – ausgezeichnet mit 4 Hauben von Gault&Millau sowie mit 3 Gabeln von Falstaff, exquisitem Weinkeller, zwei Sonnenterrassen, Veranstaltungsräumen und Skikeller. Im kleinsten Gourmet-Restaurant Tirols, der „Fondue-Gondel“ mit nur 5 Sitzplätzen auf der Sonnenterrasse des Hotels, werden Sie mit verschiedenen Fondue-Spezialitäten verwöhnt. Lift und gratis Parkplätze vorhanden. WLAN nutzen Sie im gesamten Hotel kostenfrei. Zahlbar vor Ort: Garage: EUR 10,- pN. Hund auf Anfrage: EUR 35,- pN. Ortstaxe.

**Wellness:** jSPA auf 3.000m² und über 2 Etagen mit 20 verschiedenen Sauna-, Relax- und Badeattraktionen, Erlebnishallenbad mit Wasserschlössl, beheiztem Außenbecken mit Wasserfallfelsen, romantischem Outdoor-Jacuzzi, Spa-Jungbrunnen mit Unterwassermusik und Hydrotherapie, Wintergarten mit Gletscherblick und modernem Fitnessraum mit TechnoGym-Geräten. Das SPA-CHALET auf 700m² und exklusiv für Erwachsene ab 15 Jahren ist ein einzigartiges Refugium gepaart mit ultimativem Luxus und absoluter Privatsphäre. Gegen Gebühr: Massagen und Beautyanwendungen, Private SPA-Suite, jCURE – das neue Konzept für ein holistisches Erlebnis der Regeneration, Tiefenentspannung und des Wohlbefindens.

**Kinder:** Professionell betreuter Kitz-Club für Kinder von 4–10 Jahren – in den Ferien 6 x wöchentlich von 10.00h–21.00h sonst DI & SA von 16.00h–21.00h sowie MI, DO & FR von 10.00h–13.00h & 16.00h–21.00h (weitere Zeiten auf Anfrage), Jugend- & Computerspielraum mit Playstation, Nintendo Wii, Darts und Tischfußball, Kinderwerkstatt, Mittags- und Abendtisch inkl. alkoholfreier Getränke.

**Verpflegung:** jCUISINE: Vitales Feinschmecker-Frühstück vom Buffet bis 11.00h, am Nachmittag Kuchenbuffet, abends 5-Gang-Gourmet-Menü mit Wahlmöglichkeit sowie exquisitem Salat-, Vorspeisen- und Dessertbuffet und feiner Käsecke. Wöchentlich Galadinner. Weihnachtsmenü inklusive. NEU: jBALANCE – erfrischend leichte Alternative zur klassisch-traditionellen jCUISINE mit ebenfalls 2 Wahlmöglichkeiten am Abend.

**Aktivitäten:** jFIT – betreutes Bewegungs- und Entspannungsprogramm mit hauseigenem Trainer, geführte Schneeschuhwanderungen, gemeinsame Rodeln und Eisstockschießen, Live-Musik an der Hotelbar.

**Winterspaß:** Mehrmals täglich kostenfreier Hotel-Shuttle zum Stubaier Gletscher und retour. Zur Talstation der 11er-Lifte sind es nur 10 Gehminuten. Mit dem gratis Skibus erreichen Sie auch alle weiteren Skigebiete im Stubaital. Skipassservice und Organisation von Privat-Skil Lehrern an der Rezeption. Loipeneinstieg am Hotel.

**PLUS**

**7=6, 6=5 & 5=4** von 8.1.–31.1. & 16.4.–29.4. • Willkommensdrink bei Anreise

Preise in EURO pro Person/Nacht				Code: TINEJA1			
		Verpfl.	Beleg.	18.12.–21.12. 8.1.–11.2. 26.2.–1.4. 16.4.–29.4.	22.12.–7.1.	12.2.–25.2.	2.4.–15.4.
<b>DS H</b>	DZ Burgstall SUP	HP	2–4*	244	358	270	260
<b>DD H</b>	DZ Zwölfer Deluxe	HP	2–3	291	406	313	301
	Zb. 0–3 Jahre im DZ	HP		0	0	20	15
	Zb. 4–10 Jahre im DZ	HP		42	87	80	69
	Zb. 11–15 Jahre im DZ	HP		62	109	101	87
	Zb. 16–99 J. im DZ Burgstall	HP		195	286	216	208
	Zb. 16–99 J. im DZ Zwölfer	HP		233	325	250	241
<b>Min:</b> 8.1.–11.2. & 26.2.–1.4. 3 Nächte, 2.4.–15.4. 6 Nächte, 12.2.–25.2. 7 Nächte, 22.12.–7.1. 7 Nächte/ <b>Anr.</b> 22.12.–26.12. <b>Ern/Preis im Zb.:</b> 0–99 Jahre siehe Preistabelle; * max. 2 Erw. + 2 Kinder bis 15 Jahre <b>Zuschläge:</b> Silvestermenü (obligat.) am 31.12.: EUR 218,-, kein ZS für Kinder bis 15 Jahre							

# HOTEL AMADEUS MICHELUZZI \*\*\*\* SERFAUS

Urlaub im sonnigsten Ort Tirols – familiär geführt & ungezwungenes Flair – Wellnessbereich mit Hallenbad



**Seehöhe:** 1.429m  
**Bahnhof:** Landeck/25km

**Lage:** In ruhiger, unverbauter Lage abseits von Lärm und Alltagsstress und doch nur wenige Gehminuten vom Zentrum entfernt. Serfaus ist der einzige autofreie Wintersportort Österreichs. Nächstes Skigebiet: Serfaus-Fiss-Ladis/300m.

**Zimmer:** 60 großzügige und mit viel Liebe zum Detail eingerichtete Zimmer mit hochwertiger Ausstattung, Bad oder Dusche/WC, Föhn, Sat-TV, Safe, WLAN und Balkon oder Terrasse. DU (2–4): Superior-Doppelzimmer Kat. A/B/C, 42–45m².

**Ausstattung:** Familiär geführtes Hotel mit Bar am offenen Kamin in der gemütlichen Hotellobby, Aufenthalts- und Leseraum, elegantem Speisesaal mit Terrasse, Tiroler Zirben-Stube und buntem Kinderspielzimmer mit Tischfußball. Lift und gratis Parkplätze nach Verfügbarkeit vorhanden. Gratis WLAN im gesamten Hotel. Zahlbar vor Ort: Garage: EUR 19,- pN. Hund: EUR 19,- pN. Ortstaxe.

**Wellness:** 350m² große Wellnessanlage mit Hallenbad mit herrlichem Bergpanorama, finnischer Sauna, Dampfbad, Infrarotkabine und Ruheraum. Gegen Gebühr: Massage und Kosmetikanwendungen.

**Verpflegung:** 3/4 Halbpension: Reichhaltiges Frühstücksbuffet mit Bioecke, Saft- und Teebar, Nachmittagsjause mit Suppen, Kuchen, Strudel und Obst, am Abend 5-Gang-Wellnessmenü mit Salatbuffet und Käseauswahl.

**Winterspaß:** Die kostenlose Luftkissen-U-Bahn bringt Sie rasch und bequem zum Einstieg in das Skigebiet Serfaus-Fiss-Ladis mit 212 Pistenkilometern. Eine Station ist nur wenige Meter vom Hotel entfernt. Abseits der Pisten erwarten Sie ca. 30 Loipenkilometer, 100km geräumte Winterwanderwege, Rodelbahnen – bei Tag und bei Nacht, traumhafte Routen für Schneeschuhwanderungen sowie Funsportarten wie Ski-Fox, Snake-Gliss und Segway-Trekking.

Preise in EURO pro Person/Nacht				Code: TISFAM1			
	Verpfl.	Beleg.	6.12.–16.12. <sup>1)</sup> 18.3.–9.4. <sup>2)</sup>	17.12.–23.12.	24.12.–2.1.	3.1.–8.1.	
<b>DU H</b>	DZ SUP Kat. ABC	HP	2–4	133	178	244	200
	Verpfl.	Beleg.	9.1.–27.1.	28.1.–17.2.	18.2.–3.3.	4.3.–17.3.	
<b>DU H</b>	DZ SUP Kat. ABC	HP	2–4	144	189	234	189

**Min:** 6.12.–16.12. 3 Nächte, 9.1.–27.1. & 18.3.–9.4. 3 Nächte/Anr. MI od. 4 Nächte/Anr. SA, 17.12.–8.1. & 28.1.–17.3. 7 Nächte/Anr. SA **Erm/Preis im Zb.:** 0–2 Jahre 80%, 3–5 Jahre 70%, 6–12 Jahre 50%, 13–99 Jahre 20% **Zuschläge:** Weihnachtsmenü (obligat.) am 24.12. & Silvestermenü (obligat.) am 31.12.: je EUR 90,-; Kinder 0–12 Jahre lt. Erm.  
<sup>1)</sup> Preise inkl. Frühstück



# AQUA DOME – TIROL THERME LÄNGENFELD \*\*\*\* SUP. LÄNGENFELD

die perfekte Symbiose aus Hotel, Therme & Spa – Eintritt in die Therme AQUA DOME inklusive – Premium-Spa-Bereich SPA 3000 exklusiv für Hotelgäste



**Seehöhe:** 1.173m  
**Bahnhof:** Ötztal/25km

**Lage:** Ruhig und idyllisch, inmitten der einzigartigen Bergwelt des Tiroler Ötztals. Zum Ortszentrum von Längenfeld sind es ca. 200m. Nächstes Skigebiet: Sölden/13km.

**Zimmer:** Die 200 Zimmer und Suiten nach Feng Shui mit geräumigem Badezimmer mit Badewanne oder Dusche, WC, Föhn, Leihbademantel, TV, Minibar inkl. alkoholfreier Getränke, WLAN und Panoramabalkon oder Terrasse versprühen Tiroler Gemütlichkeit. DS (2–3): Doppelzimmer Auszeit Nord ca. 35m<sup>2</sup>, thermenseitig. DK (2–3): Doppelzimmer Auszeit Süd, ca. 35m<sup>2</sup>, südseitig. JS (2–4): Junior Suite Freiraum Nord, ca. 65m<sup>2</sup>, optisch getrennter Wohnteil, tw. offener Kamin, thermenseitig. JK (2–4): Junior Suite Freiraum Süd, ca. 65m<sup>2</sup>, südseitig. AS (2–6): Appartement Raumwunder, ca. 68m<sup>2</sup>, 2 Doppelzimmer mit Verbindungstüre. DX (1–1): Doppelzimmer Auszeit Nord zur Alleinbenutzung.

**Ausstattung:** Naturnahe, elegante Anlage mit Bar- & Loungebereich mit Live-Musik, exklusivem Hotelrestaurant mit anspruchsvoller Kulinarik und regionalen Produkten, Vinothek, großem Seminarbereich, beheiztem Skikeller, Lift und kostenlosen Park-/Gara-Plätzen. WLAN nutzen Sie im gesamten Hotel kostenfrei. Zahlbar vor Ort: Hund: EUR 20,- pN. Ortstaxe.

**Wellness:** Im Premium-Spa-Bereich SPA 3000 – exklusiv für Hotelgäste – werden Ötztaler Ressourcen wie duftende Kräuter, belebende Mineralien, funkelnde Edelsteine sowie Feuer, Eis und Thermalwasser authentisch, nachhaltig und regionalspezifisch in Szene gesetzt. Auf 2.000m<sup>2</sup> erwarten Sie eine Alpenkräutersauna, eine Moosgumpe – Entspannungsbecken mit Moosinszenierungen, ein Ötztaler Mineralbad, eine Bergfeuersauna, eine Veranda und Entspannungsräume. Ein beheizter Bademantelgang führt zu Tirols größter und modernster Therme, dem AQUA DOME. Hier erwarten Sie auf ca. 20.000m<sup>2</sup> 12 Innen- und Außenbecken, zum Teil gefüllt mit schwefelhaltigem Thermalwasser (34–36°C), eine abwechslungsreiche Saunawelt mit unterschiedlichen Saunen von sanften 55°C bis 100°C, ein Fitnessstudio und mehrere Ruheazonen. Gegen Gebühr: Mehrfach ausgezeichnete Treatment & SPA Bereich mit u. a. Massagen, Bädern, Gesicht- und Körperbehandlungen, NEW WAVE Signature Rituals, hauseigene Kosmetiklinie thermal deep 1881.

**Kinder:** Kinderbetreuung ab 3 Jahren und Animation von 11.00h–18.00h in der „Alpen Arche Noah“ im Thermenbereich, AQUAKI Wasserpark, große Spielewelt, Familien-Ruhezone, Reifen- und Trichterrutsche.

**Verpflegung:** AlpinVital Halbpension: Reichhaltiges Vital-Frühstück vom Buffet, abends abwechselnd Themenbuffet oder 5-Gang-Wahlmenü. Wöchentlich Vorspeisen-, Salat- und Dessertbuffet.

Regionaltypisch trifft genial lokal: Bei der Zubereitung der Speisen werden traditionelle Tiroler Rezepte mit Schmankerln aus den Nachbarländern verfeinert und vom Küchenteam überraschend neu interpretiert. Was herauskommt, ist ein breites Spektrum an kulinarischen Genüssen, das Seinesgleichen sucht.

**Aktivitäten:** Tägliches Aktivprogramm im Fitnesscenter mit u. a. Slingtraining, Spinning, Yoga und Jumping Fitness, Wochenprogramm mit u. a. Rodelabenden, Schneeschuhwanderungen, Eisstockschießen und Skiguiding.

**Winterspaß:** Nur 13km vom AQUA DOME entfernt liegt der Weltcuport Sölden, eines der bekanntesten Ski- und Snowboardzentren Europas, mit 148 Pistenkilometern. Der gratis Skibus hält direkt vor dem Hotel und bringt Sie mehrmals täglich lt. Fahrplan in das Skigebiet von Sölden sowie auch in das schneesichere Skigebiet Obergurgl-Hochgurgl (ca. 27km). Skiverleih und Skipassservice im Hotel. Ein 50km umfassendes Loipennetz führt direkt am Hotel vorbei. 200km geräumte Winterwanderwege, unzählige Rodelbahnen, Schneeschuhwanderungen und Pferdeschlittenfahrten machen das Ötztal zum Eldorado für Winterbegeisterte.

**PLUS**

Begrüßungscocktail bei Anreise • täglich frischer Obstgruß am Zimmer

Preise in EURO pro Person/Nacht				Code: TILAAQ1	
		Verpfl.	Beleg.	19.12.–22.12.	9.1.–16.4.
<b>DS H</b>	DZ Auszeit Nord	HP	2–3	254	254
<b>DK H</b>	DZ Auszeit Süd	HP	2–3	260	260
<b>JS H</b>	JunSuite Freiraum Nord	HP	2–4	324	324
<b>JK H</b>	JunSuite Freiraum Süd	HP	2–4	330	330
<b>AS H</b>	APP Raumwunder	HP	2–6	424	424
<b>DX H</b>	DZ Auszeit Nord single use	HP	1–1	339	339
<b>Min:</b> 19.12.–22.12., 9.1.–10.2. & 26.2.–30.3. 3 Nächte, 11.2.–25.2. & 31.3.–16.4. 4 Nächte <b>Erm/Preis im Zb.:</b> 0–2 Jahre 100%, 3–5 Jahre 70%, 6–10 Jahre 60%, 11–14 Jahre 50%, 15–99 Jahre 30%					



# SPORTHOTEL IGLS \*\*\*\* IGLS

exzellentes Sporthotel mit internationalem Flair – Health & Spa Igls mit Indoorpool & Saunabereich – gratis Shuttlebus zum Skigebiet – kein Aufpreis im Einzelzimmer – nachhaltiges Hotelkonzept



**Seehöhe:** 900m  
**Bahnhof:** Innsbruck/5km

**Lage:** Am Fuße des Olympiaberges Patscherkofel, idyllisch und ruhig auf einem Sonnenplateau, liegt das traditionsreiche Sporthotel im Zentrum von Igls. Das Hotel ist geprägt von der Vielfalt seiner Umgebung, den Bergen, der Kultur, der Stadt und den sportlichen Herausforderungen. Die Tiroler Landeshauptstadt Innsbruck ist nur 5km entfernt. Nächstes Skigebiet: Patscherkofel/1,5km.

**Zimmer:** Die 74 individuell gestalteten Zimmer und Suiten im Boutique-Stil sind mit allen modernen Annehmlichkeiten ausgestattet und verfügen über eine traumhafte Aussicht auf die umliegenden Berge sowie Bad/WC, Föhn, Leihbademantel, Kabel-TV in HD-Qualität, Minibar, Safe und WLAN. Unter dem Motto „Plastikfrei – vom Dach bis zur Rezeption“ finden sich in den Zimmern und Suiten liebevoll arrangierte Details aus nachhaltig produzierten, heimischen Produkten wie beispielsweise handgeschöpfte Seifen aus der Region oder neue Möbellinien aus „used Pinienhölzern“. DS (2–4): Doppelzimmer Standard, ca. 20m², im typischen Tiroler Stil, tw. Balkon. DK (2–4): Doppelzimmer Komfort, ca. 25m², mit gemütlicher Sitzecke und Balkon. JS (2–4): Junior Suite, ca. 30m², optisch getrennter Schlaf- und Wohnraum mit Sitzecke und Balkon. ES (1–1): Einzelzimmer Standard, ca. 15m², tw. Balkon.

**Ausstattung:** Tradition und Moderne treffen in dem sportlich-eleganten Hotel auf stilvolles Flair. Neben der typischen Tiroler Gastfreundschaft erwarten Sie eine großzügige Lounge mit offenem Kamin, ein Speisesaal, ein ausgezeichnetes à la carte Restaurant, ein Wintergarten-Restaurant mit Grill-Stüberl, eine Hotelbar, 2 Seminarräume, Lift und gratis Parkplätze. WLAN nutzen Sie in allen Bereichen kostenfrei. Zahlbar vor Ort: Garage: EUR 10,- pN. Hund: EUR 17,- pN. Ortstaxe.

**Wellness:** Health & Spa Igls auf ca. 500m² mit Indoorpool (ca. 8x4m) und Saunabereich mit finnischer Sauna in Altholzoptik mit Zirbenduft, Infrarotwandpaneel, Kneippbereich, Ruhezone mit Regenerationsliegen und Relaxbereich mit ganztags vitalisierenden Tees sowie ein Fitnessbereich mit Trainingsgeräten. Gegen Gebühr: Massagen und Körperanwendungen.

**Kinder:** Kinder- & Jugendzimmer für Kinder von 8–16 Jahren, Tischtennis, eigene Kindermenüs. Gegen Gebühr: Billard, Tischfußball.

**Verpflegung:** Reichhaltiges Frühstücksbuffet mit individueller Eierzubereitung. Bei Verwöhn-Halbpension abends individuelles Menü aus der à la carte Karte.

**Aktivitäten:** Aktiv- & Entspannungseinheiten lt. Wochenprogramm mit u. a. Aqua-Gymnastik, in der Hochsaison mehrmals wöchentlich Pianomusik an der Bar.

**Winterspaß:** Alle 10 Minuten bringt Sie der kostenfreie Shuttlebus rasch und bequem zur Talstation der Patscherkofelbahn. Der „Innsbrucker Hausberg“ punktet mit einem abwechslungsreichen Angebot an Pisten – von familienfreundlichen Abfahrten bis zur Olympiaabfahrt für ambitionierte Sportler. Eine große Übungswiese an der Talstation, ein großer Snowpark, beschilberte Skirouten für Tourengerher und 3 x wöchentlich Nachtskifahren ergänzen das Angebot. Ein kostenfreier Skibus-Shuttle bringt Sie 2 x wöchentlich direkt vom Hotel zum Stubai Gletscher, in die Axamer Lizum und zur Schlick 2000. 3 x wöchentlich fährt ein Langlaufbus zu bestens präparierten Loipen in der Umgebung. Abseits der Pisten locken Winter- und Schneeschuhwanderungen, romantische Pferdeschlittenfahrten und Rodelbahnen. Das Top-Highlight der Region ist das Gästebobfahren auf der olympischen Kunsteis-Bobbahn.



**5% Frühbucherbonus** bei Buchung bis 60 Tage vor Anreise<sup>1)</sup> • **7=6** von 1.11.–2.12., 7.1.–3.2. & 19.4.–30.4.<sup>1)</sup> • **10=9** von 1.11.–30.4.<sup>1)</sup> • Willkommensdrink bei Anreise<sup>1)</sup> nicht kombinierbar

Preise in EURO pro Person/Nacht			Code: TIIGSP1				
		Verpfl.	Beleg.	1.11.–2.12. 19.4.–30.4.	3.12.–23.12. 7.1.–3.2. 4.3.–7.4.	24.12.–6.1.	4.2.–3.3. 8.4.–18.4.
<b>DS B</b>	DZ STA	FR	2–4*	93	108	185	149
<b>DK B</b>	DZ Komfort	FR	2–4*	108	124	200	165
<b>JS B</b>	JunSuite	FR	2–4*	124	139	216	180
<b>ES B</b>	EZ	FR	1–1	93	108	185	149

**Min:** 26.12.–28.12. 3 Nächte/Anr. 26.12., 29.12.–1.1. 4 Nächte/Anr. 29.12. **Erm/Preis im Zb.:** 0–4 Jahre 100%, 5–9 Jahre 50%, 10–15 Jahre 30%, 16–99 Jahre 20%; \* max. 2 Erw. + 2 Kinder bis 15 Jahre od. 3 Erw. **Zuschläge:** Halbpension: EUR 39,- pPN; Weihnachtsmenü (obligat. bei Buchung mit HP) am 24.12.: EUR 58,-; Silvestermenü (obligat. bei Buchung mit HP) am 31.12.: EUR 58,-; Kinder 0–15 Jahre jeweils lt. Erm.

# KITZSKI – SKIGEBIET KITZBÜHEL | KIRCHBERG



© e3MediaHouse/MaxDraeger

## SKIKURSE VORAB BUCHEN

Sie können Skikurse vorab online bei unserem Partner CheckYeti buchen



[www.checkyeti.com/mondial/kitzbuehel](http://www.checkyeti.com/mondial/kitzbuehel)  
[www.checkyeti.com/mondial/tirol](http://www.checkyeti.com/mondial/tirol)



<b>780–2.004</b>	Höhenlage in Meter
<b>233</b>	Pistenkilometer gesamt
<b>57</b>	Lifte gesamt
<b>6</b>	Ski-/Snowboardschulen
<b>19</b>	Skiverleih
✓	Nachtskilauf
✓	Snowboard-/Funpark
✓	Kinderland
✓	Skiligne
✓	WLAN, gratis
<b>265/319</b>	6-Tages-Skipass in EURO (Neben-/Hochsaison)
<b>70</b>	Loipenkilometer gesamt
<b>170</b>	Winterwanderwege in km
<b>3</b>	Rodelbahnen, Anzahl
✓	Schneeschuhwandern
✓	Skitouren
✓	Eislaufen/Eisstockschießen
<b>1</b>	Erlebnisbäder/Thermen
<b>60</b>	Skihütten
✓	gratis Skibus bei gültigem Skipass

## BESSER INFORMIERT

**KitzSki:** Endlos.Variantenreich.Spektakulär. | jährliche Auszeichnung als „Bestes Skigebiet der Welt“ (Skiresort.de) | 233 Abfahrtskilometer mit höchstem Genussfaktor | 41 Kilometer markierte Skirouten | weltberühmte Hahnenkammabfahrt Streif | Ministreif für Kinder mit Geschicklichkeitsparcour | actionreiche Snowboard-Funparks | 2 Photopoints für das beste Selfie in der Region

**Learning by Doing zum Nulltarif:** Die Übungslifte Rasmusleiten, Ministreif und Mocking sowie jene in Jochberg (Hausleiten, Schlepplift Pass Thurn), Aschau und Reith stehen für Kinder und Jugendliche kostenlos zur Verfügung. Schließlich macht Übung den Meister.

**Kitzbüheler Horn:** Lust auf ein saftiges „Mehr“ an Spaß für die ganze Familie? Dann ist das Horn ein Muss: Auf der Funslope finden Skifahrer und Snowboarder auf 900 Metern eine einmalige Mischung aus Piste, Snowpark und Boardercross.

**Sportberg Gaisberg:** Rodeln, Nachtskilauf und Pisten-Skitouren gehen – am Gaisberg in Kirchberg erleben Sie den ultimativen Spaß. Die Rodelbahn am Gaisberg trägt zudem das Gütesiegel für Naturodelbahnen. Skipässe von KitzSki ab 6 Tagen inkludieren an einem Abend Freifahrt.

**Schneekatze:** Die Skiregion Kitzbühel | Kirchberg ist bekannt für grandiose Naturerlebnisse und tiefverschneite Skirouten. Die Schneekatze ist DER Shuttle-Dienst zum Naturschnee-Eldorado und zu Powder-Träumen auf der Bichlalm.

## HOTEL RESCH \*\*\* KITZBÜHEL

familiär geführtes Hotel im Zentrum von Kitzbühel – großer Anteil an Stammgästen – nur 300m vom Hahnenkamm entfernt



**Seehöhe:** 762m  
**Bahnhof:** Kitzbühel/2km

**Lage:** Direkt im Zentrum gelegen ist das 3\*-Hotel Resch idealer Ausgangspunkt für Sportler und Naturliebhaber. Das Badezentrum Aquarena ist nur 50m entfernt. Nächstes Skigebiet: Kitzbühel-Hahnenkamm/300m.

**Zimmer:** 21 gemütlich und charmant eingerichtete Zimmer in hellem Holz mit Bad oder Dusche/WC, Föhn, Kabel-TV, Safe, Minibar, WLAN und Balkon. DS (2–3): Doppelzimmer Standard, ca. 30m². DF (2–4): Familienzimmer, ca. 35m², 2 optisch getrennte Schlafmöglichkeiten. ES (1–1): Einzelzimmer, ca. 12m², ohne Minibar.

**Ausstattung:** Genießen Sie das persönliche Service dieses charmanten und qualitätsbewussten Hauses, das von den Eigentümern selbst mit viel Engagement geführt wird. In familiärer Atmosphäre erwarten Sie ein Frühstücksraum, ein Skiraum mit Skischuhrockner, kostenfreies WLAN und ein Lift. Im Haus befindet sich auch ein Feinschmecker-Restaurant mit italienischen Spezialitäten. Gratis Parkplätze vor dem Haus. Haustiere nicht erlaubt. Zahlbar vor Ort: Garage: EUR 25,- pN. Ortstaxe.

**Wellness:** Kleiner, feiner Erholungsbereich mit Sauna, Infrarotkabine und Ruheraum sowie Crosstrainer und ein Ergometer.

**Verpflegung:** Reichhaltiges Frühstücksbuffet mit regionalen Produkten.

**Winterspaß:** Nur wenige Schritte trennen Sie von der Hahnenkammbahn und dem Streifalm-Sessellift. Hinter dem Hotel befindet sich die Skischule mit Skiwiese. Eine Skibushaltestelle ist ca. 50m vom Hotel entfernt.

**PLUS**

**7=6** von 1.12.–22.12. • Begrüßungsdrink bei Anreise • 15% Ermäßigung beim Skiverleih Michael neben dem Hotel

Preise in EURO pro Person/Nacht					Code: TIKIRE1	
		Verpfl.	Beleg.	1.12.–22.12.	23.12.–7.1.	8.1.–3.2.
<b>DS B</b>	DZ STA	FR	2–3	113	180	146
<b>DF B</b>	FamDZ	FR	2–4	113	180	146
<b>ES B</b>	EZ	FR	1–1	113	180	146
		Verpfl.	Beleg.	4.2.–10.3	11.3.–10.4.	
<b>DS B</b>	DZ STA	FR	2–3	169	124	
<b>DF B</b>	FamDZ	FR	2–4	169	124	
<b>ES B</b>	EZ	FR	1–1	169	124	

**Min:** 1.12.–25.12. 3 Nächte, 9.1.–3.2. & 11.3.–10.4. 5 Nächte, 4.2.–10.3. 7 Nächte/Anr. SA, od. SO, 26.12.–8.1. 7 Nächte/Anr. 26.12. od. 2.1. **Erm/Preis im Zb.:** 0–3 Jahre 80%, 4–11 Jahre 50%, 12–99 Jahre 20%

## HOTEL KAISERHOF KITZBÜHEL \*\*\*\* SUP. KITZBÜHEL

kaiserliche Lage direkt an der Piste & an der Hahnenkammbahn – Wellnessbereich mit Hallenbad & Saunen – ausgezeichnete Kulinarik



Wohnbeispiel Doppelzimmer Klassik



**Seehöhe:** 762m  
**Bahnhof:** Kitzbühel/1,5km

**Lage:** In ruhiger sonniger Hanglage, am Fuße des Hahnenkamms. Zum Zentrum sind es nur 5 Gehminuten. Nächstes Skigebiet: Kitzbühel-Hahnenkamm/50m.

**Zimmer:** 73 Zimmer und Suiten mit hochwertigen Zirbenholzmöbeln, Bad und/oder Dusche, WC, Föhn, Leihbademantel, Sat-TV, Safe, Minibar, Teeset, WLAN und Balkon. DC (2–2): Doppelzimmer Klassik, 18–25m². DU (2–3): Doppelzimmer Superior im zeitgenössischen Design, 25–30m². DX (1–1): Klassik-Zimmer zur Einzelbenutzung.

**Ausstattung:** Erstklassiges, familiär geführtes Hotel im eleganten Tiroler Landhausstil mit Hotelbar in der stilvollen Lobby, gemütlichem Kaminzimmer, Kinderspielzimmer mit Tischfußball, 200m² Veranstaltungsbereich, Lift und Skikeller mit direktem Zugang zur Piste. Das prämierte Hotelrestaurant mit Zirbenstube serviert Ihnen ausgezeichnete lokale Spezialitäten, internationale Köstlichkeiten und hervorragende Weine. WLAN nutzen Sie in allen Bereichen kostenfrei. Zahlbar vor Ort: Parkplatz in der Garage oder im Außenbereich: EUR 15,- pN. Hund: EUR 22,- pN. Ortstaxe.

**Wellness:** Wellnessbereich mit Panorama-Hallenbad (9x4m), finnischer Sauna, Bio-Sauna, Dampfbad, Infrarotkabine, Eisgrotte, Fitnessbereich und Ruheraum mit beheizten Wasserbetten, offenem Kamin und Vitaminbar. Gegen Gebühr: Massagen.

**Verpflegung:** Kaiserliches Frühstück vom Buffet mit regionalen Produkten, Bioecke

und Sekt. Bei Halbpension Nachmittagssnack – mal süß, mal pikant, abends 5-gängiges Gourmet-Wahlmenü inkl. Salatbuffet oder Themenbuffet.

**Winterspaß:** Top-Lage direkt an der Piste und oberhalb der Hahnenkamm-Talstation mit Skiabfahrt zum Hotel. Den Einstieg in die nächste Langlaufloipe erreichen Sie nach ca. 100m. Der gratis Skibus hält ca. 150m vom Hotel entfernt.

**PLUS**

**4=3** von 1.12.–14.12. • **7=6** von 7.1.–14.1. & 20.3.–30.3. • 2 Flaschen Mineralwasser bei Anreise am Zimmer

Preise in EURO pro Person/Nacht					Code: TIKIKA1	
		Verpfl.	Beleg.	1.12.–23.12. 9.1.–15.1.	24.12.–8.1. 22.1.–19.3.	20.3.–30.3.
<b>DC B</b>	DZ Klassik	FR	2–2	147	160	147
<b>DU B</b>	DZ SUP	FR	2–3	156	169	156
<b>DX B</b>	DZ Klassik single use	FR	1–1	208	225	208

**Min:** 1.12.–23.12., 9.1.–21.1. & 20.3.–30.3. 5 Nächte, 24.12.–8.1. & 22.1.–19.3. 7 Nächte **Erm/Preis im Zb.:** 0–2 Jahre 100%, 3–5 Jahre 80%, 6–12 Jahre 60%, 12–99 Jahre 30% **Zuschläge:** Halbpension (obligat. von 25.12.–2.1.): EUR 60,- pPN, Kinder 0–11 Jahre lt. Erm.; Weihnachtsmenü (obligat.) am 24.12.: EUR 114,-, Silvestergala (obligat.) am 31.12.: EUR 224,-, Kinder 6–11 Jahre jeweils 50% Erm.

# TENNERHOF GOURMET & SPA DE CHARME HOTEL \*\*\*\*\* KITZBÜHEL

Mitglied der „Relais & Châteaux Hotels“ & „Leading Spa Resorts“ – Gewinner des Leading Spa Awards 2018 – „Spa de Charme“ mit Innenpool – preisgekröntes Gourmet-Restaurant – hoteleigener Skibus-Shuttle



Wohnbeispiel Doppelzimmer Deluxe



**Seehöhe:** 762m  
**Bahnhof:** Kitzbühel/1,5km

Vom Zeitgeist inspiriert. Von Tradition veredelt. Der ehemalige Gutshof aus dem Jahre 1679 vereint Romantik und internationalen Flair mit dem hohen Komfort und unaufdringlichen Service eines Hotels der Luxusklasse.

**Lage:** In exklusiver Hanglage auf einem südseitigen Sonnenplateau mit Blick auf Kitzbühel. Das Zentrum der malerischen Sportstadt mit seinem historischen Stadtkern ist in 15 Gehminuten zu erreichen. Nächstes Skigebiet: Kitzbüheler Horn/400m.

**Zimmer:** 39 individuell eingerichtete Zimmer und Suiten mit Bad und/oder Dusche, WC, Föhn, Leihbademantel, Kabel-TV, Safe, täglich aufgefüllter Minibar und WLAN. Antiquitäten aus dem Familienbesitz, ausgesuchte Stoffe und liebevolle, persönliche Details sorgen für ein Maximum an Exklusivität. DS (2–2): Doppelzimmer Standard, 20–24m². DU (2–2): Doppelzimmer Superior, 25–30m², tw. Balkon oder Terrasse. DD (2–2): Doppelzimmer Deluxe, 32–35m², Balkon oder Terrasse mit Gartenblick. JS (2–3): Junior Suite, 35–40m², kombinierter Wohn- und Schlafbereich, tw. Balkon, Erker oder Terrasse. ES (1–1): Einzelzimmer, 15–18m².

**Ausstattung:** Individualität, Luxus und private Atmosphäre verleihen dem ehemaligen Gutshof, heute in Privatbesitz von Familie Mag. von Pasquali, eine spezielle Atmosphäre. Das Gourmet-Restaurant „Tannerhof“ mit seinen raffinierten Kreationen und edlen Weinen gehört seit Jahrzehnten zu den Besten des Landes. Die herausragenden Kreationen des Küchenchefs und seines Teams sind seit 30 Jahren kontinuierlich mit Hauben von Gault&Millau prämiert. Dazu erwarten Sie eine stilvolle Bar, ein Speisesaal, ein hauseigener Weinkeller und ein kleiner Humidor. Mit seinen romantischen Räumlichkeiten bietet der Tennerhof auch den perfekten Rahmen für private Feiern oder Hochzeiten. WLAN nutzen Sie im gesamten Hotel kostenfrei. Lift und gratis überdachte Parkplätze sowie kostenfreie Tesla-Ladestation für Ihr E-Auto vorhanden. Zahlbar vor Ort: Hund: EUR 30,- pN.

**Wellness:** „Leading Spa de Charme“ mit Innenpool, Whirlpool, finnischen Saunen, Dampfbad, Kneippbecken, Panorama-Ruheraum und Ruheraum mit Salzsteinen und gesundem Klima aus dem Himalaya. Gegen Gebühr: Erstklassiges Massage- und Beautyangebot mit Produkten von Ligne St. Barth und Vinoble.

**Verpflegung:** Gourmet-Frühstück vom Buffet mit hausgemachten Naturprodukten und Eierspeisen à la carte. Bei Halbpension abends 4-Gang-Dinner.

**Aktivitäten:** Gegen Gebühr: Persönlicher Guide für Skitouren und Schneetellerwanderungen.

**Winterspaß:** Mehrmals täglich bringt Sie ein privater Shuttle-Service kostenfrei zur Talstation der Hahnenkammbahn. Die Hornbahn auf das Kitzbüheler Horn erreichen Sie innerhalb weniger Minuten zu Fuß, mit dem hauseigenen Shuttle oder bei guter Schneelage direkt auf Skiern. Rund um das Hotel erwarten Sie herrliche Winterwanderwege und Langlaufloipen. Skipassservice an der Rezeption.

**PLUS**

**10% Frühbucherbonus** von 16.12.–22.12., 3.1.–17.1. & 22.1.–25.3. bei Buchung bis 60 Tage vor Anreise • **4=3** von 8.1.–17.1. & 23.1.–25.3. bei Anreise Sonntag oder Montag • Willkommensgetränk bei Anreise

Preise in EURO pro Person/Nacht				Code: TIKITH1			
	Verpfl.	Beleg.	16.12.–22.12. 8.1.–17.1. 12.3.–25.3.	23.12.–7.1. 18.1.–21.1.	22.1.–28.1. 26.2.–11.3.	29.1.–25.2.	
<b>DS B</b>	DZ STA	FR	2–2	224	459	254	289
<b>DU B</b>	DZ SUP	FR	2–2	249	489	279	314
<b>DD B</b>	DZ Deluxe	FR	2–2	279	519	339	399
<b>JS B</b>	JunSuite	FR	2–3	334	574	364	459
<b>SS B</b>	Senior Suite	FR	2–4	444	779	509	549
<b>ES B</b>	EZ	FR	1–1	319	459	369	429

**Min:** 23.12.–25.12. 3 Nächte, 18.1.–22.1. 4 Nächte/ Anr. 18.1., 26.12.–1.1. 7 Nächte/Anr. 26.12. od. 27.12  
**Erm/Preis im Zb.:** 0–3 Jahre EUR 30,-, 4–15 Jahre EUR 60,-, 16–99 Jahre EUR 100,- **Zuschläge:** Wochenend-Aufenthalt am FR & SA von 16.12.–22.12., 8.1.–17.1. & 22.1.–25.3.: EUR 10,- pZN; Halbpension: EUR 75,- pPN, Kinder 0–12 Jahre à la carte vor Ort; Weihnachtsgala (obligat. bei Buchung mit Halbpension) am 24.12.: EUR 275,-, Kinder 3–12 Jahre EUR 125,-, Silvestergala (obligat. bei Buchung mit Halbpension) am 31.12.: EUR 375,-, Kinder 3–12 Jahre EUR 175,-, kein ZS für Kinder bis 2 Jahre

## PARKHOTEL KIRCHBERG \*\*\* KIRCHBERG

traditionell & gemütlich – optimaler Ausgangspunkt für Aktivitäten in der Natur – hauseigener Saunabereich



Wohnbeispiel Doppelzimmer Typ C

**Seehöhe:** 837m  
**Bahnhof:** Kirchberg/700m

**Lage:** Das Hotel besticht durch seine ruhige und dennoch zentrale Lage, nur 300m vom Ortszentrum entfernt. Es ist der optimale Ausgangspunkt für zahlreiche Unternehmungen in die wunderschöne Umgebung. Das Schwesternhotel Sonnalp erreichen Sie nach ca. 2km. Nächstes Skigebiet: Kitzbühel/2km.

**Zimmer:** 43 traditionell eingerichtete Zimmer mit Bad oder Dusche, WC, Föhn, Kabel-TV und WLAN. DS (2–3): Doppelzimmer Typ B ohne Balkon, ca. 24m<sup>2</sup>. DU (2–4): Doppelzimmer Typ C, ca. 29m<sup>2</sup>, mit Ausziehcouch und Balkon. ES (1–1): Einzelzimmer ohne Balkon, ca. 18m<sup>2</sup>.

**Ausstattung:** Das Hotel im typischen Tiroler Stil begrüßt Sie mit einem freundlichem Empfangsbereich mit Rezeption und Mietsafe, geräumiger Lounge mit offenem Kamin, Frühstücksraum, Skikeller, Lift und gratis Parkplätzen. WLAN nutzen Sie im gesamten Hotel kostenfrei. Zahlbar vor Ort: Hund: EUR 18,- pN. Ortstaxe.

**Wellness:** Saunabereich (Öffnungszeiten lt. Aushang vor Ort) mit finnischer Sauna, Infrarotkabine und Ruheraum.

**Kinder:** Kinderspielraum, Verleih von Brettspielen.

**Verpflegung:** Reichhaltiges Frühstück.

**Winterspaß:** Der gratis Skibus hält ca. 300m vom Hotel und bringt Sie direkt zur 2km entfernten Talstation der Fleckalmbahn, dem direkten Einstieg ins Kitzbühler Skigebiet. Den nächsten Loipeneinstieg erreichen Sie nach nur 300m. Nur wenige Gehminuten vom Hotel entfernt bietet der Gaisberg 2 x wöchentlich Nachtskifahren und eine spektakuläre Rodelbahn mit mehrmals wöchentlich Nachtbetrieb.

**PLUS**

**5% Frühbucherbonus** bei Buchung bis 30.9.

Preise in EURO pro Person/Nacht				Code: TIKBPK1			
		Verpfl.	Beleg.	17.12.–23.12. 7.1.–17.1. 22.1.–3.2.	24.12.–6.1. 18.1.–21.1. 18.2.–3.3.	4.2.–17.2.	4.3.–26.3.
<b>DS B</b>	DZ Typ B	FR	2–3	78	89	83	78
<b>DU B</b>	DZ Typ C	FR	2–4	89	99	94	89
<b>ES B</b>	EZ	FR	1–1	109	120	114	109

**Min:** 1.1.–14.1. & 4.3.–26.3. 3 Nächte, 15.1.–17.2. 5 Nächte, 18.2.–3.3. 7 Nächte/Anr. SA, 5.12.–31.12. 7 Nächte/Anr. 25.12. od. 26.12. **Ern./Preis im Zb.:** 0–5 Jahre 100%, 6–12 Jahre 50%, 13–15 Jahre 30%, 16–99 Jahre 20%; 2. Kind 0–5 Jahre im Zb. auf Anfrage: EUR 25,- pN

## HOTEL SONNALP \*\*\*\* KIRCHBERG

familiär geführtes Hotel im Tiroler Stil – Hallenbad & Saunabereich – hoteleigener Shuttlebus



**Seehöhe:** 837m  
**Bahnhof:** Kirchberg/2km

**Lage:** Am Rande von Kirchberg, umgeben von einem 4.000m<sup>2</sup> großen Garten. Das Ortszentrum ist ca. 1,5km entfernt. Nächstes Skigebiet: Kitzbühel/500m.

**Zimmer:** 69 hell und gemütlich eingerichtete Zimmer mit Bad oder Dusche, WC, Föhn, Leihbademantel, Kabel-TV, Safe und WLAN. DS (2–2): Doppelzimmer Standard, ca. 22m<sup>2</sup>, mit Balkon. DU (2–3): Doppelzimmer Superior, ca. 29m<sup>2</sup> mit Ausziehcouch und größtenteils Balkon. ES (1–1): Einzelzimmer, 14m<sup>2</sup>.

**Ausstattung:** Familiär geführtes Hotel im typischen Tiroler Stil mit einladender Kamin-lounge mit Leseecke, Restaurant im gemütlichen Ambiente, uriger Hotelbar, variablen Seminarräumen, Lift und gratis Parkplätzen am Haus. WLAN steht im gesamten Hotel kostenlos bereit. Zahlbar vor Ort: Hund: EUR 18,- pN. Ortstaxe.

**Wellness:** Großzügiges Hallenbad (6x12m) und Saunabereich mit finnischer Sauna, Dampfbad, Infrarotkabine mit Farblichttherapie, Sanarium, Fitnessbereich und Ruheraum. Gegen Gebühr: Massagen, Hydrojet-Wasserbettmassage.

**Kinder:** Spielzimmer mit kleinem Spielverleih, eigene Kindermenüs, Baby- und Kleinkinderausstattung nach Verfügbarkeit. Gegen Gebühr: Billard, Tischfußball.

**Verpflegung:** Halbpension: Reichhaltiges Frühstück, abends 4-gängiges Wahlmenü.

Wöchentlich Themenabende. Weihnachtsmenü und Silvestergala inklusive.

**Winterspaß:** Täglich zwischen 9.00h & 11.00h Hotelshuttle (kostenpflichtig) zur Talstation der Maierlbahn, dem Einstieg ins Kitzbüheler Skigebiet. Gratis Skibus zur Fleckalmbahn (ca. 4km) und zur nächsten Loipe (ca. 1,5km) in 120m Entfernung.

**PLUS**

**5% Frühbucherbonus** ab 7 Nächten bei Buchung bis 30.9. • gratis Bahnhofstransfer zwischen 8.00h & 17.00h

Preise in EURO pro Person/Nacht				Code: TIKBSO1			
		Verpfl.	Beleg.	17.12.–23.12. 7.1.–17.1. 22.1.–3.2. 4.3.–26.3.	24.12.–6.1.	18.1.–21.1. 18.2.–3.3.	4.2.–17.2.
<b>DS H</b>	DZ STA	HP	2–2	116	135	141	129
<b>DU H</b>	DZ SUP	HP	2–3	116	135	141	129
<b>ESH</b>	EZ	HP	1–1	148	166	173	160

**Min:** 1.1.–14.1. & 4.3.–26.3. 3 Nächte, 15.1.–17.2. 5 Nächte, 18.2.–3.3. 7 Nächte/Anr. SA, 25.12.–31.12. 7 Nächte/Anr. 25.12. od. 26.12. **Ern./Preis im Zb.:** 0–5 Jahre 100%, 6–12 Jahre 50%, 13–15 Jahre 30%, 16–99 Jahre 20%; 2. Kind 0–5 Jahre im Zb. auf Anfrage: EUR 35,- pN

## DAS HOHE SALVE SPORTRESORT \*\*\*\* HOPFGARTEN IM BRIXENTAL

Ski in, Ski out – TOP-Lage direkt an der Talstation der Bergbahnen Hohe Salve – 1.400m² „Move & Relax“ Bereich – breit gefächertes Sportangebot



**Seehöhe:** 622m  
**Bahnhof:** Hopfgarten/400m

**Lage:** Ca. 400m vom traditionellen Ortskern entfernt. Nächstes Skigebiet: SkiWelt Wilder Kaiser-Brixental/Bergbahnen Hohe Salve direkt am Hotel.

**Zimmer:** 104 modern eingerichtete Zimmer mit Bad und/oder Dusche, WC, Föhn, Leihbademantel, Kabel-TV, WLAN und Balkon. DC (2–2): Doppelzimmer Classic, 24m². DK (2–3): Doppelzimmer Classic Plus, 28m² mit Loungesofa. DU (2–3): Doppelzimmer Superior, 32m², mit Badewanne und Dusche sowie großem Loungesofa.

**Ausstattung:** Erstklassiges Sportresort mit dem Fokus auf Natur & Kraft, gemütlichem Hotelrestaurant, 500m² Eventräumlichkeiten, Sportshop, Skidepot, gratis WLAN, Lift und gratis Parkplätzen am offenen Parkdeck sowie dem direkt an das Hotel angeschlossene „Das Brix“ – Restaurant & Weinbar mit kulinarischen Köstlichkeiten à la carte. Zahlbar vor Ort: Garage: EUR 15,- pN. Hund: EUR 19,- pN. Gitterbett: EUR 15,- pN. Ortstaxe.

**Wellness:** „Move & Relax“ Bereich auf 1.400m² bestehend aus 400m² Bewegungsbereich mit Yogaraum, Kraftraum und Outdoor-Trainingsbereich, 630m² Poolbereich mit 310m² Wasserfläche und 25m Sportbecken mit 3 Trainingsbahnen sowie 380m² Spa- und Regenerationsbereich. Der Relaxbereich umfasst einen beheizten Pool mit kleinem Innenbereich und Schwimmschleuse ins Freie, eine finnische Sauna, ein Dampfbad, ein Sanarium, eine Infrarotkabine und einen Ruheraum. Gegen Gebühr:

Massagen, Kosmetik, Leistungsdiagnostik.

**Verpflegung:** Energy-Halbpension: Reichhaltiges, vitales Frühstück vom Buffet, abends 5-Gang-Menü mit 3 Hauptspeisen zur Auswahl. 1 x wöchentlich Themenbuffet. Weihnachts- und Silvestermenü inklusive.

**Aktivitäten:** Move & Relax Gruppen-Trainingsprogramm lt. Aushang inklusive, jeden Samstag Livemusik. Gegen Gebühr: Personal Trainer Stunden und individuelle Beratung durch das ausgebildete Move & Relax Team.

**Winterspaß:** Ski in, Ski out – Top-Lage direkt gegenüber der Talstation der Bergbahnen Hohe Salve, Teil der SkiWelt Wilder Kaiser-Brixental. Skibushaltestelle ca. 5 Gehminuten entfernt. Skischule und Übungshänge befinden sich neben dem Hotel.

Preise in EURO pro Person/Nacht				Code: TIHBH51			
	Verpfl.	Beleg.	27.11.–16.12.	17.12.–7.1.5.2.–11.3.	8.1.–4.2.	12.3.–1.4.	
<b>DCH</b>	DZ Classic	HP	2–2	140	245	205	180
<b>DKH</b>	DZ Classic Plus	HP	2–3	150	255	215	190
<b>DUH</b>	DZ SUP	HP	2–3	160	265	225	200
<b>Min:</b> 19.1.–21.1. 3 Nächte, 26.12.–1.1. 7 Nächte <b>Erm/Preis im Zb.:</b> 0–2 Jahre 100%, 3–9 Jahre 60%, 10–14 Jahre 40%, 15–99 Jahre 20%							

## FAMILY HOTEL SCHLOSS ROSENEGG FIEBERBRUNN

eine Kombination aus mittelalterlichem Schloss & modernem Komfort – Wellnessbereich mit großem Pool – liebevoll gestaltetes Kinderprogramm



**Seehöhe:** 790m  
**Bahnhof:** Fieberbrunn/1km

**Lage:** Idyllisch und ruhig im Ortsteil Rosenegg, ca. 1,5km vom Zentrum entfernt. Nächstes Skigebiet: Skicircus Saalbach Hinterglemm Leogang Fieberbrunn/3km.

**Zimmer:** 100 individuelle Zimmer und 22 (Familien)Suiten mit Bad oder Dusche/WC, Föhn, Sat-TV, Safe, WLAN und tw. Balkon. DS (2–2): Doppelzimmer, ca. 22m². TS (3–3): Dreibettzimmer, ca. 30m². DF (4–4): Familienzimmer, ca. 35m².

**Ausstattung:** Moderner Hotelbetrieb mit der märchenhaften Kulisse und Atmosphäre eines mittelalterlichen Schlosses, historischer Hotelhalle mit Hotelbar und gemütlichen Sitzcken, Kaminzimmer mit Leseecke und Billardtisch, stimmungsvollem Burg-Restaurant, Taverna Bar mit gelegentlich Live-Musik, mehreren Stuben, Skidepot, Lift und kostenfreiem WLAN. Zahlbar vor Ort: Garage: EUR 9,- pN. Hund: EUR 15,- pN. Ortstaxe.

**Wellness:** Wellnessbereich mit großem Hallenbad (182m²) mit integriertem Whirlpool, finnische Sauna, Aroma-Dampfbad, Infrarotkabine und Ruheraum.

**Kinder:** Miniclub mit saisonbedingter Animation/Betreuung von 3–12 Jahren lt. Aushang, Indoor-Spielbereich mit u. a. Bastelecke, Kindermenü.

**Verpflegung:** Halbpension: Großes Frühstücksbuffet, Nachmittagsjause mit Kaffee und Kuchen, Abendessen vom täglich wechselnden Buffet. Weihnachtsmenü inklusive.

**Winterspaß:** Kostenloser Transfer mit dem Regiobus lt. Fahrplan zum Einstieg in den Skicircus Saalbach Hinterglemm Leogang Fieberbrunn mit 270 Pistenkilometern. Die Haltestelle ist nur 50m entfernt. Zur nächsten Langlaufloipe sind es ca. 300m.

**PLUS**

**10% Frühbucherbonus** ab 7 Nächten bei Buchung bis 31.10. • **10% Long-Stay-Ermäßigung** von 2.12.–22.12., 2.1.–26.2. & 6.3.–9.4. • Begrüßungsgetränk bei Anreise

Preise in EURO pro Person/Nacht				Code: TIFIRO1			
	Verpfl.	Beleg.	2.12.–22.12.9.1.–19.1.23.1.–5.2.6.3.–10.4.	23.12.–1.1.27.2.–5.3.	2.1.–8.1.20.1.–22.1.6.2.–26.2.		
<b>DSH</b>	DZ	HP	2–2	100	150	125	
<b>TSH</b>	TRP	HP	3–3	100	150	125	
<b>DFH</b>	FamDZ	HP	4–4	92	138	115	
<b>Min:</b> 2.12.–22.12., 2.1.–26.2. & 6.3.–10.4. 2 Nächte, 23.12.–1.1. & 27.2.–5.3. 7 Nächte <b>Erm/Preis im Zb.:</b> 0–2 Jahre 100%, 3–7 Jahre 50%, 8–13 Jahre 30% <b>Zuschläge:</b> Silvestermenü (obligat.) am 31.12.: Preis auf Anfrage							

# HOTEL POST AM SEE \*\*\*\* PERTISAU

Top-Lage am Achensee – ganzjährig beheiztes Freibad – 1.500m² großer Wellnessbereich – Loipeneinstieg am Hotel



**Seehöhe:** 950m  
**Bahnhof:** Jenbach/15km

**Lage:** Am Ufer des Achensees. Nächstes Skigebiet: Karwendel/500m.

**Zimmer:** 81 Zimmer mit Bad oder Dusche, WC, Föhn, Leihbademantel, Digital-Sat-TV, Safe, WLAN und Balkon. DK (2–3): Doppelzimmer Komfort, ca. 30m². DD (2–4): Doppelzimmer Deluxe, ca. 40m². EK (1–1): Einzelzimmer Komfort, 20–23m².

**Ausstattung:** Traditionshotel mit 2 Speisesälen mit Frontküche, neuer PostBAR mit Bistro, Nachmittagsbuffet, stylischer Kamin Lounge und herrlichem Seepanorama, Kinderspielzimmer, beheiztem Skiraum, kostenfreiem WLAN im gesamten Hotel, Lift und gratis Parkplätzen. Zahlbar vor Ort: Hund: EUR 15,- pN. Ortstaxe.

**Wellness:** Wellnessbereich „Vitarena Panorama SPA“ auf 1.500m² mit traumhaftem Seeblick, großem Innenpool, beheiztem Außenpool mit Inneneinstieg, separatem Whirlpool, Panorama- und Zirkelsauna, Dampfbad, Caldarium, Kneippzone, Panorama-Fitnessraum und mehreren Ruheräumen sowie der stylischen Vitarena SPA Lounge. Gegen Gebühr: Massagen, Kosmetik, Bäder, Packungen, Maniküre & Pediküre, Make-Up.

**Verpflegung:** Halbpension: Buffetfrühstück mit Frühstückskoch bis 10.30h bzw. à la carte Schlafmützenfrühstück bis 11.30h, Nachmittagsbuffet, abends 5-Gang-Wahlmenü mit Salat- und Käsebuffet. Wöchentlich wechselnde Spezialitäten vom Buffet oder Gala-Menü. Sonntags Weißwurstfrühstück. Weihnachts- und Silvestermenü inklusive.

**Aktivitäten:** Yoga- & Entspannungsprogramm lt. Aushang, wöchentlich Oldie-, Casino- und Unterhaltungsabend, Verleih von Schneeschuhen und Rodeln. Gegen Gebühr: Billard, Tischfußball.

**Winterspaß:** Gratis Skibus bzw. 10 Gehminuten zur Karwendel-Bergbahn. Skibus-haltestelle und Loipeneinstieg am Hotel. Kinderskiwiese mit Skikindergarten ca. 300m entfernt.

**PLUS**

**7=6** von 7.1.–21.1. & 11.3.–15.3. • 1 x wöchentlich Infoabend mit Aperitif • gratis Bahnhofstransfer ab 3 Nächten

Preise in EURO pro Person/Nacht				Code: TIPEPO1			
	Verpfl.	Beleg.	18.12.–23.12. 7.1.–3.2.	24.12.–6.1.	4.2.–3.3.	4.3.–29.3.	
<b>DK H</b>	DZ Komfort	HP	2–3	118	153	133	118
<b>DD H</b>	DZ Deluxe	HP	2–4	128	163	143	128
<b>EK H</b>	EZ Komfort	HP	1–1	128	163	143	128

**Min:** 18.12.–25.12., 2.1.–17.2. & 25.2.–29.3. 7 Nächte, 26.12.–1.1. 7 Nächte/Anr. MO, 18.2.–24.2. 7 Nächte/Anr. SA  
**Erw/Preis im Zb.:** 0–5 J. 100%, 6–14 J. 50%, 15–99 J. 30% bzw. 18.12.–25.12.: 0–14 Jahre 100% **Zuschläge:** Kurzaufenthalt von 18.12.–25.12., 2.1.–3.2. & 4.3.–29.3. bei 4–6 Nächten: EUR 8,-, bei 1–3 Nächten EUR 16,- pPN

# SPORTRESIDENZ ZILLERTAL \*\*\*\* SUP. UDERNS

1. Zillertaler Lifestyle Boutiquehotel – Wellness auf über 1.000m² – beheizter Infinity Pool am Dach – privater Shuttle zum Skigebiet – direkt an der Loipe



**Seehöhe:** 549m  
**Bahnhof:** Uderns/2km

**Lage:** In stimmungsvoller Alleinlage. Nächstes Skigebiet: Hochzillertal/3km.

**Zimmer:** 33 edel eingerichtete Zimmer und Suiten in zeitgemäßer Ästhetik mit Bad oder Dusche, WC, Föhn, Leihbademantel, Sat-TV, Safe, Minibar, Espresso-Kaffeemaschine und WLAN. DC (2–2): Doppelzimmer Klassik, ca. 31m², mit Infrarotkabine und Balkon. DD (2–4): Doppelzimmer Deluxe, ca. 51m², mit Infrarotkabine und Balkon.

**Ausstattung:** Luxuriöses Boutiquehotel mit Lobby am offenen Kamin, Bar & Weinlounge, Speisesaal, à la carte Restaurant „Genusswerkstatt“ mit gehobener Gourmetküche, Kinderspielzimmer, Tagungsräumen, beheiztem Skiraum, Lift, kostenfreier Parkgarage und gratis WLAN. Zahlbar vor Ort: Hund: EUR 25,- pN. Ortstaxe.

**Wellness:** Wellnessbereich auf über 1.000m² mit finnischer Sauna, Bio-Sauna, Dampfbad, eVitarium, Fitnessraum, Relax-Wintergarten und Tagessauna ab 11.00h mit Zugang zum beheizten Infinity Pool am Dach. Gegen Gebühr: Massagen, Kosmetik.

**Verpflegung:** Gourmet-Halbpension: Reichhaltiges Zillertaler Frühstücksbuffet, Nachmittagsjause, mehrgängiges Wahlmenü oder Themenbuffet am Abend.

**Aktivitäten:** Tägliches Aktivprogramm lt. Aushang mit u. a. Yoga und Pilates, Indoor-Puttingbereich. Gegen Gebühr: Privater Skiguide, Indoor-Golfsimulator.

**Winterspaß:** Gratis Shuttle hin & retour zum Skigebiet Hochzillertal mit Skischule und Skiverleih sowie nach Verfügbarkeit zum Skigebiet Spieljoch. Kostenloses Skidepot an der Hochzillertal-Talstation. Zur Skibushaltestelle sind es ca. 100m. Skipassservice im Hotel.

**PLUS**

**5% Frühbucherbonus** ab 5 Nächten bei Buchung bis 30.9. • **3% Long-Stay-Ermäßigung** ab der 9. Nacht • Gutschein für ein Glas Sekt im „Mountain Loft“ am Spieljoch • 20% Ermäßigung beim Skiverleih Stock an der Hochzillertal-Talstation

Preise in EURO pro Person/Nacht				Code: TIUDSZ1		
	Verpfl.	Beleg.	8.12.–21.12. 8.1.–27.1. 5.3.–31.3.	22.12.–7.1.	28.1.–4.3. 1.4.–9.4.	
<b>DC H</b>	DZ Klassik	HP	2–2	149	219	165
<b>DD H</b>	DZ Deluxe	HP	2–4*	169	255	189

**Min:** 23.12.–25.12. 6 Nächte, 26.12.–3.1. 7 Nächte, 18.2.–24.2. 7 Nächte/Anr. SA od. SO **Erw/Preis im Zb.:** 0–4 Jahre 100%, 5–10 Jahre 50%, 11–14 Jahre 40%, 15–17 Jahre 30%, 16–99 Jahre 10%; \* max. 2 Erw. + 2 Kinder bis 17 Jahre **Zuschläge:** Kurzaufenthalt 1–3 Nächte: EUR 10,- bzw. 22.12.–7.1. im DZ Klassik: EUR 16,- pPN, Weihnachtsdinner (obligat.) am 25.12.: EUR 74,-; Silvesterdinner (obligat.) am 31.12.: EUR 120,-; Kinder 6–17 Jahre jeweils 50% Erm., kein ZS für Kinder bis 5 Jahre

## HOTEL ALPENHOF \*\*\*\* ST. JAKOB IM DEFEREGGENTAL

Vitaloase mit Hallenbad & Saunalandschaft – hoteleigener Skishuttle – Loipeneinstieg direkt am Hotel



**Seehöhe:** 1.389m  
**Bahnhof:** Lienz/40km

**Lage:** Ruhig und sonnig am Ortsrand. Nächstes Skigebiet: St. Jakob-Brunnalm/900m.

**Zimmer:** 84 modern eingerichtete Zimmer mit Bad oder Dusche/WC, Föhn, Leihbademantel, Sat-TV, Safe, Minikühlschrank, WLAN und Balkon. DZ (2–4): Doppelzimmer Promo, ca. 24m². DK (2–4): Doppelzimmer Comfort, ca. 28m².

**Ausstattung:** Familienfreundliches Hotel mit Kaminbar, Restaurant mit Zirben- und Tiroler Stube, Panorama-Wintergarten, Skikeller, kostenfreiem WLAN, Lift und gratis Parkplätzen. Zahlbar vor Ort: Hund auf Anfrage: EUR 20,- pN. Ortstaxe.

**Wellness:** Vitaloase mit Hallenbad, finnischer Sauna, Dampfbad, Aromakabine, Infrarotkabine und Fitnessraum. Gegen Gebühr: Massagen.

**Kinder:** 6 x wöchentlich Betreuung für Kinder von 4–12 Jahren mind. 8 Stunden täglich inkl. Mittagstisch und Getränken, Spielzimmer.

**Verpflegung:** Charme All Inclusive: Frühstücks- und Nachmittagsbuffet, abends kalte Vorspeisen, Suppen und Salate vom Buffet, Wahlmenü oder Themenbuffet. Getränke lt. Karte von 10.00h–24.00h inklusive. Weihnachts- & -Silvestergala inklusive.

**Aktivitäten:** Wöchentliche Aktivitäten lt. Tagesprogramm wie z. B. Rodelabend und Eisstockschießen, 1–2 x wöchentlich Tanzabend mit Live-Musik.

**Winterspaß:** Täglich hoteleigener gratis Shuttlebus lt. Fahrplan zum Skizentrum St. Jakob-Brunnalm. Skibushaltestelle, Loipe und Winterwanderwege am Hotel.

**PLUS**

**10% Frühbucherbonus** bei Buchung bis 15.12. • **12% Long-Stay-Ermäßigung** von 8.1.–17.2. & 4.3.–18.3. ab 7 Nächten • Ermäßigungen auf Skiverleih & Skiservice

Preise in EURO pro Person/Nacht				Code: TIJDAL1		
	Verpfl.	Beleg.	21.12.–25.12. 28.1.–17.2.	26.12.–29.12.	3.1.–7.1.	
<b>DZA</b>	DZ Promo	AI 2–4*	127	159	140	
<b>DKA</b>	DZ Comfort	AI 2–4*	133	165	146	
	Verpfl.	Beleg.	8.1.–27.1.	18.2.–3.3.	4.3.–18.3.	
<b>DZA</b>	DZ Promo	AI 2–4*	102	127	102	
<b>DKA</b>	DZ Comfort	AI 2–4*	108	133	108	

**Min:** 21.12.–25.12., 28.1.–17.2. & 25.2.–3.3. 2 Nächte, 26.12.–29.12. & 3.1.–7.1. 4 Nächte, 18.2.–24.2. 7 Nächte/Anr. 18.2. od. 19.2. **Erm/Preis im Zb.:** 0–6 Jahre 100%, 7–17 Jahre EUR 31,-, 18–99 Jahre EUR 50,- bzw. 26.12.–29.12., 3.1.–7.1. & 18.2.–3.3.: 0–6 Jahre 100%, 7–17 Jahre EUR 50,-, 18–99 Jahre EUR 63,-, \* max. 3 Erw. + 1 Kind bis 17 Jahre

## ALPENHOTEL WEITLANBRUNN \*\*\*\* SILLIAN

traditionsreiches Alpenhotel für Familien – Aqua-Park mit Felsenhallenbad – Loipeneinstieg am Hotel – hoteleigener Shuttlebus – Kinder bis 11 Jahre gratis



**Seehöhe:** 1.103m  
**Bahnhof:** Sillian/3,5km

**Lage:** Idyllisch und ruhig am Waldrand. Nächstes Skigebiet: 3 Zinnen Dolomiten/4km.

**Zimmer:** 88 komfortable und modern eingerichtete Zimmer mit Bad/WC, Föhn, Leihbademantel, Sat-TV, Safe und Balkon oder Erker. DZ (2–4): Doppelzimmer Promo, ca. 25m². DK (2–4): Doppelzimmer Comfort, ca. 28m².

**Ausstattung:** Aufenthaltsraum, Kaminbar, Restaurant, kostenfreies WLAN in der Lobby, Lift und gratis Parkplätze. Zahlbar vor Ort: Hund auf Anfrage: EUR 20,- pN. Ortstaxe.

**Wellness:** Aqua-Park mit Felsenhallenbad mit Wasserfall und Rutsche, Saunagrotte mit Saunahof, Fitnessraum. Gegen Gebühr: Massagen auf Anfrage.

**Kinder:** 6 x wöchentlich Betreuung für Kinder von 4–12 Jahren mind. 8 Stunden täglich inkl. Kindermittagstisch und Getränken.

**Verpflegung:** Charme All Inclusive: Frühstücks-, Nachmittags- und Abendbuffet mit regionalen und internationalen Spezialitäten. Getränke lt. Karte von 12.00h–22.00h inklusive. Weihnachts- und Silvestergala inklusive.

**Aktivitäten:** Wochenprogramm lt. Aushang mit u. a. Fackelwanderung, Rodel-, Glühwein- oder Unterhaltungsabend mit Live-Musik, Rodelhang mit Schlittenverleih am Hotel. Gegen Gebühr: Tischfußball.

**Winterspaß:** Gratis Hotelshuttle lt. Fahrplan zum Skigebiet 3 Zinnen Dolomiten und zum Skigebiet Sillian. Langlaufloipe am Hotel. Skipassservice an der Rezeption.

**PLUS**

**10% Frühbucherbonus** bei Buchung bis 15.12. • **12% Long-Stay-Ermäßigung** von 2.12.–25.12., 8.1.–17.2. & 4.3.–11.3. ab 7 Nächten • Ermäßigungen auf Skiverleih & Skiservice

Preise in EURO pro Person/Nacht				Code: TISIWE1		
	Verpfl.	Beleg.	2.12.–16.12.	17.12.–25.12. 28.1.–17.2.	26.12.–31.12.	
<b>DZA</b>	DZ Promo	AI 2–4*	76	113	145	
<b>DKA</b>	DZ Comfort	AI 2–4*	81	119	152	
	Verpfl.	Beleg.	1.1.–7.1.	8.1.–27.1. 4.3.–11.3.	18.2.–3.3.	
<b>DZA</b>	DZ Promo	AI 2–4*	121	102	113	
<b>DKA</b>	DZ Comfort	AI 2–4*	127	108	119	

**Min:** 17.12.–17.12., 28.1.–17.2. & 25.2.–3.3. 2 Nächte, 1.1.–7.1. 4 Nächte, 26.12.–31.12. 6 Nächte/Anr. 26.12. od. 27.12., 18.2.–24.2. 7 Nächte/Anr. 18.2. od. 19.2. **Erm/Preis im Zb.:** 0–11 Jahre 100%, 12–17 Jahre EUR 31,-, 18–99 Jahre EUR 50,- bzw. 26.12.–7.1. & 18.2.–3.3.: 0–11 Jahre 100%, 12–17 Jahre EUR 44,-, 18–99 Jahre EUR 56,-, \* max. 3 Erw. + 1 Kind bis 17 Jahre



# DOLOMITEN RESIDENZ SPORHOTEL SILLIAN \*\*\*\* SUP. SILLIAN

„Ski in, ski out“ – direkt an der Talstation der Hochpustertaler Bergbahnen – weitläufiger Wellnessbereich mit Hallenbad & beheiztem Außenbecken – umfangreiche Kinderbetreuung im Kinderclub – Loipeneinstieg direkt am Hotel



**Seehöhe:** 1.103m  
**Bahnhof:** Sillian/1km

**Lage:** Eingebettet zwischen den Dolomiten, im Osttiroler Pustertal, liegt die Dolomiten Residenz nur wenige Kilometer von der italienischen Grenze entfernt. Das Ortszentrum von Sillian erreichen Sie nach ca. 1km. Das Skigebiet Hochpustertal befindet sich nur einen Schneeballwurf vom Hotel entfernt.

**Zimmer:** 100 Zimmer und Suiten im modernen Stil mit Dusche, WC, Föhn, Leihbademantel, Sat-TV, Safe, WLAN und Balkon sowie großteils einer gemütlichen Sitzzecke. DS (2–2): Doppelzimmer Residenz, ca. 25m². DF (2–4): Familienzimmer Landleben, ca. 35m², Schlafzimmer mit Schlafcouch. OS (2–4): Studio Dolomiten, ca. 45m², 2 separate Schlafzimmer mit Verbindungstür. ES (1–1): Doppelzimmer Residenz zur Alleinbenützung.

**Ausstattung:** Das beliebte Familienwellnesshotel ist eine gelungene Mischung aus Tiroler Bodenständigkeit und südlich-italienischem Flair. In familiärer Atmosphäre erwarten Sie eine Lounge, eine gemütliche Bauernstube, eine Hotelbar, ein Wintergarten, ein Seminarraum, ein Skidepot und ein Skischuhraum inkl. Skischuhrockner. Das Hotelrestaurant serviert Ihnen ausgezeichnete Köstlichkeiten, wobei die traditionell-regionale Küche im Vordergrund steht. Kostenfreies WLAN im gesamten Hotel. Lift und gratis Parkplätze vorhanden. Zahlbar vor Ort: Hund: EUR 20,- pN.

**Wellness:** Über 3.000m² großer Wellnessbereich mit Hallenbad, beheiztem Freibad, Osttiroler Latschensauna, Bio-Schwitzstube, Kräuter-Dampfbad, Ritterdampfbad, Salzsteingrotte, Kneippbecken und großzügigen Ruheräumen mit Wasserbetten und offenem Kamin sowie einem Fitnesscenter mit TechnoGym-Geräten. Gegen Gebühr: Massagen, Beauty- & Gesundheitsanwendungen mit Naturkosmetik, Gesundheitsbäder.

**Kinder:** 6 x wöchentlich (Sonntag–Freitag) von 9.00h–21.00h professionelle Kinderbetreuung ab 3 Jahren im Kinderclub mit buntem Programm sowie Teenie-Programm für Kids ab 12 Jahren im Teenie-Treff, großes, sonniges Kinderspielzimmer (ca. 100m²), Kinderhallenbad mit Riesenrutsche und Babybecken, abends Kindermenü oder Kinderbuffet, Babyausstattung nach Verfügbarkeit.

**Verpflegung:** Gourmet-Halbpension: Reichhaltiges Osttiroler Spezialitäten-Frühstücksbuffet, nachmittags kleine Sportlerjause, abends 5-Gang-Wahlmenü oder regionale und internationale Buffets inklusive Salatbar. Ganztägig quellfrisches Osttiroler Gebirgswasser vom Trinkwasserbrunnen im Wellnessbereich.

**Aktivitäten:** Tägliches Fitness-, Sport- und Wellnessprogramm mit u. a. Stretching und Aqua-Fitness.

**Winterspaß:** „Ski in, Ski out“ – zwischen der Haustüre des Hotels und der Talstation des hoteleigenen Skizentrums Hochpustertal liegen gerade einmal 170m. Bei guter Schneelage ist eine Abfahrt bis zum Hotel möglich. Skipassservice wird an der Rezeption gegen Voranmeldung angeboten. Ein Skiverleih mit Skiservice und die Skischule mit Kinderskikurs befinden sich direkt gegenüber dem Hotel. Mit 200km Langlaufloipen in herrlicher Natur lässt das Hochpustertal auch jedes Langläufer-Herz höher schlagen. Ein Loipeneinstieg befindet sich hinter dem Hotel. Genießen Sie die weiße Landschaft auch bei einer aktiven Schneeschuhwanderung oder einer romantischen Pferdeschlittenfahrt.

**PLUS**

**10% Frühbucherbonus** ab 4 Nächten bei Buchung bis 30.9. (nicht stornier-/umbuchbar) • gratis Transfer vom/zum Bahnhof Lienz & Sillian • 10% Ermäßigung auf Gruppen-Skikurse ab 5 Tagen

		Preise in EURO pro Person/Nacht				Code: TISISS1	
	Verpfl.	Beleg.	7.12.–23.12. 7.1.–27.1.	24.12.–6.1.	28.1.–10.3. 1.4.–9.4.	11.3.–31.3.	
<b>DS H</b>	DZ Residenz	HP	2–2	140	212	159	140
<b>DF H</b>	FamDZ Landleben	HP	2–4*	150	236	180	150
<b>OS H</b>	Studio Dolomiten	HP	2–4*	205	280	230	205
<b>ES H</b>	EZ Residenz	HP	1–1	175	247	194	175

**Min:** 7.12.–23.12., 7.1.–17.2., 25.2.–9.4. 4 Nächte, 18.2.–24.2. 6 Nächte/Anr. SA od. SO, 24.12.–6.1. 7 Nächte/Anr. SO od. MO **Erm/Preis im Zb.:** 0–2 Jahre 100%, 3–5 Jahre EUR 40,-, 6–17 Jahre 50%; \* max. 2 Erw. + 2 Kinder bis 17 Jahre **Zuschläge:** Kurzaufenthalt 1–3 Nächte von 7.12.–17.12., 7.1.–27.1. & 11.3.–31.3. bzw. 3 Nächte von 18.12.–23.12., 28.1.–27.2. & 25.2.–4.3.; EUR 10,-, 6–17 Jahre EUR 5,- pPN; Weihnachtsgala (obligat.) am 25.12.: EUR 64,-; Silvestergala (obligat.) am 31.12.: EUR 104,-; Kinder 6–17 Jahre jeweils 50% Erm., kein ZS für Kinder bis 5 Jahre

## GRADONNA \*\*\*\* SUP. CHALET RESORT KALS AM GROSSGLOCKNER

direkt im Skigebiet – exklusive Chalets mit eigenem Wellnessbereich – Hunde willkommen



**Seehöhe:** 1.350m  
**Bahnhof:** Lienz/34km

**Lage:** Nur wenige Kilometer oberhalb des Ortszentrums liegt das autofreie Resort bestehend aus 41 Châlets und einem 4\* Superior-Hotel mit Restaurant, Feinkostladen und Sportshop. Skigebiet Großglockner Resort Kals-Matrei am Resort

**Châlets:** 41 luxuriöse Châlets mit großzügigem Wohnbereich mit Kamin, Panorama-Badezimmer mit sep. WC, Föhn und Leihbademantel, voll ausgestatteter Küche, Infrarotkabine, Waschmaschine/Trockner sowie Sat-TV, Safe, WLAN und Balkon oder Terrasse. XC (2–4) bzw. XE (5–6) bzw. XG (7–8): Châlet Klassik, 2 Doppelzimmer und 1 x Dusche/WC bis 4 Personen (ca. 85m²) bzw. 3 Doppelzimmer und 2 x Dusche/WC bis 6 Personen (ca. 105m²) bzw. 4 Doppelzimmer und 2 x Dusche/WC bis 8 Personen (ca. 120m²). Endreinigung, Strom, Wasser, Heizung, Erstausrüstung Wäsche und Küchenstarterpaket inklusive. WLAN in den Châlets kostenfrei. Garagenplatz inklusive. Zahlbar vor Ort: Hund: EUR 25,- pN (max. 2 Hunde/Châlet). Kautions: EUR 250,- p. Aufenthalt.

**Wellness:** Gegen Gebühr: Gradonna Mountain Spa im Hotel mit Innen- und beheiztem Außenpool, vielseitiger Saunalandschaft, separatem Familienbereich mit Sauna, Hallenbad und kleiner Rutsche sowie Massage- und Beautyanwendungen.

**Kinder:** 6 x wöchentlich von 9.00h–21.00h Gradonna Natur Kinderclub ab 3 Jahren, Teenie-Programm für Kids ab 12 Jahren.

**Aktivitäten:** Tägliches Sport- & Aktivitätenprogramm im Hotel. Gegen Gebühr: Geführte Skitouren, Schneeschuhwanderungen, Tiefschneefahren mit Guides.

**Winterspaß:** „Ski in, Ski out“ – direkter Anschluss an das Skigebiet Großglockner Resort Kals-Matrei. Anfängerskigelände (kostenfrei), Loipeneinstieg sowie Skischulbüro, Skiverleih und Skipassservice im Resort.

**PLUS**

**10% Frühbucherbonus** ab 4 Nächten bei Buchung bis 30.9. (nicht stornier-/umbuchbar) • **7=6** von 7.12.–23.12., 7.1.–27.1. & 11.3.–31.3.

Preise in EURO pro Chalet/Nacht				Code: TIKGGC1			
	Verpfl.	Beleg.	7.12.–23.12. 7.1.–27.1. 11.3.–31.3.	24.12.–6.1.	28.1.–10.3. 1.4.–9.4.	10.4.–15.4.	
<b>XC U</b>	Chalet Klassik	OV	2–4	425	835	505	425
<b>XE U</b>	Chalet Klassik	OV	5–6	515	1125	615	515
<b>XG U</b>	Chalet Klassik	OV	7–8	680	1410	860	680
<b>Min:</b> 7.12.–23.12, 11.3.–31.3. & 10.4.–16.4. 3 Nächte, 6.1.–27.1. 4 Nächte, 24.12.–5.1., 28.1.–10.3. & 1.4.–9.4. 7 Nächte/Anr. SA od. SO <b>Zuschläge:</b> Frühstück & Abendessen im Hotel lt. Buchungssystem							

## GRADONNA \*\*\*\* SUP. MOUNTAIN RESORT KALS AM GROSSGLOCKNER

„Ski in, Ski out“ – direkt an der Talabfahrt – autofreies, nachhaltig errichtetes Lifestyle-Resort – großzügiger Wellness- & Saunabereich



**Seehöhe:** 1.350m  
**Bahnhof:** Lienz/34km

**Lage:** Oberhalb des Dorfes Kals. Skigebiet Großglockner Resort Kals-Matrei am Resort.

**Zimmer:** 115 in Zirbe eingerichtete Zimmer mit Bad oder Dusche, WC, Föhn, Leihbademantel, Sat-TV, Safe, WLAN, Balkon und Relaxzone. DC (2–4): Doppelzimmer Klassik, ca. 30m². JS (2–4): Junior Suite, ab 39m², mit Infrarotkabine.

**Ausstattung:** Autofreies Resort mit eigener Wasserquelle und Energieversorgung, großzügiger Bar, Restaurant mit modern-leichter Küche auf Hauben-Niveau, Weinkeller, kleiner Bibliothek, Feinkostladen, Shop, Lift, gratis WLAN, E-Tankstelle, und einem kostenfreien Garagenplatz pro Zimmer. Zahlbar vor Ort: Hund: EUR 25,- pN.

**Wellness:** Gradonna Mountain Spa auf über 3.000m² mit Innen- und beheiztem Außenpool, umfassender Saunalandschaft, Infrarotkabine, Panorama-Fitnessraum und Relaxzonen sowie separatem Familienbereich mit Textilsauna, Hallenbad und kleiner Rutsche. Gegen Gebühr: Massagen, Kosmetik, Personal Trainer, Frisör.

**Kinder:** 6 x wöchentlich von 9.00h–21.00h Gradonna Natur Kinderclub ab 3 Jahren, Teenie-Programm ab 12 Jahren, Kinderrestaurant mit Kinderbuffet.

**Verpflegung:** Halbpension: Frühstücksbuffet mit Osttiroler Spezialitäten, Sportler-snack am Nachmittag, abends mehrgängiges Menü oder Schmankerlbuffet.

**Aktivitäten:** Gymnastik- & Sportprogramm, Boulderraum. Gegen Gebühr: Schneeschuhwandern, Skitouren, Tiefschneefahren mit Guides, Wildtierbeobachtungen.

**Winterspaß:** Direkt an der Talabfahrt des Skigebietes Großglockner Resort. Anfängerskigelände (kostenfrei), Skiverleih, Skischulbüro und Skipassservice im Resort.

**PLUS**

**10% Frühbucherbonus** ab 4 Nächten bei Buchung bis 30.9. (nicht stornier-/umbuchbar)

Preise in EURO pro Person/Nacht				Code: TIKGGR1			
	Verpfl.	Beleg.	7.12.–23.12. 7.1.–27.1. 11.3.–31.3.	24.12.–6.1.	28.1.–10.3. 1.4.–9.4.	10.4.–15.4.	
<b>DC H</b>	DZ Klassik	HP	2–4*	160	245	190	160
<b>JS H</b>	JunSuite	HP	2–4*	205	280	235	205
<b>Min:</b> 18.12.–23.12., 6.1.–27.1., 11.3.–31.3. & 10.4.–16.4. 4 Nächte, 24.12.–5.1., 28.1.–10.3. & 1.4.–9.4. 7 Nächte/Anr. SA od. SO <b>Erw./Preis im Zb.:</b> 0–2 Jahre 100%, 3–5 Jahre EUR 45,-, 6–17 Jahre 50%; * max. 2 Erw. + 2 Kinder bis 12 Jahre od. 3 Erw. <b>Zuschläge:</b> Kurzaufenthalt 1–3 Nächte auf Anfrage: EUR 10,- pPN; Weihnachtsdinner (obligat.) am 24.12.: EUR 64,-; Silvesterdinner (obligat.) am 31.12.: EUR 110,-; Kinder 6–17 Jahre jeweils 50% Erm., kein ZS für Kinder bis 5 Jahre							

# KÄRNTEN

---

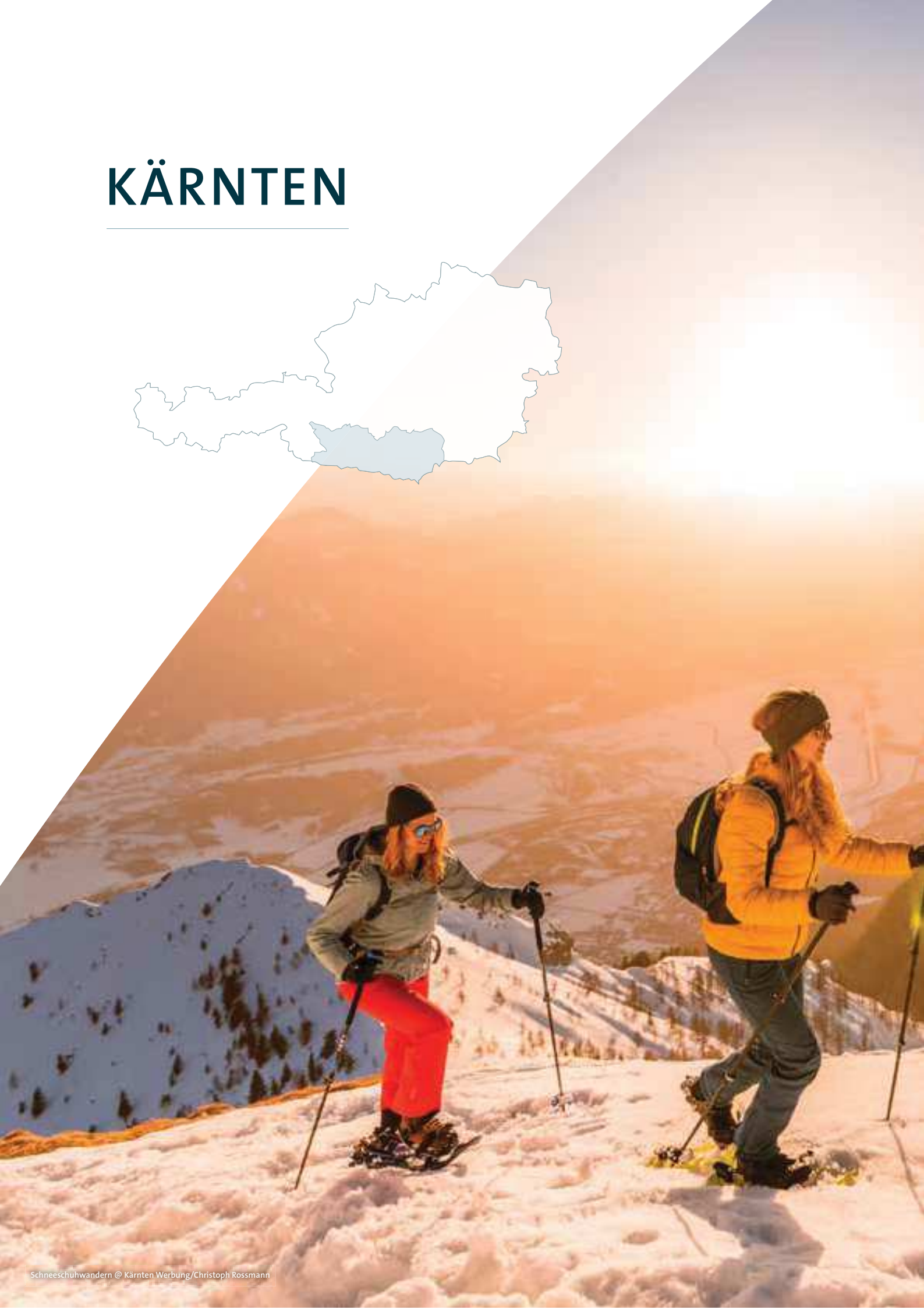
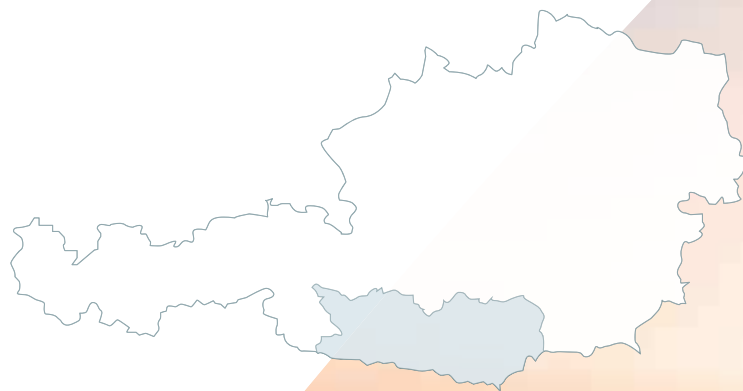

## DA ERWACHT DIE LEBENSFREUDE

Zur Ruhe kommen, neue Kraft tanken und endlich wieder einmal Schnee unter den Füßen spüren. Hier in Kärnten, auf der Südseite der Alpen, geht es nicht um „höher, schneller, weiter“, sondern um aktiven Genuss und Lebensfreude.

Die Rahmenbedingungen dafür könnten nicht besser sein: Eine variantenreiche Berglandschaft mit herrlichen Ausblicken, dazwischen idyllische Seen und ein mildes Winterklima mit besonders vielen Sonnentagen. Für unvergessliche Erlebnisse im Schnee sorgen je nach Lust, Laune und Anspruch mehr als 800 schneesichere und gut präparierte Pistenkilometer in 24 Skigebieten – von ganz klein bis aufregend groß. Nicht zu vergessen – je nach Skigebiet stehen auch herausfordernde Buckelpisten und Halfpipes sowie unberührte Hänge für Tiefschneefreunde und Freerider zur Verfügung.

Schon von den „Magischen Momenten“ in Kärntens Natur gehört? Das sind geführte Touren in ausgewählten Schutzregionen, in denen es um Winterwandern, Brauchtum und Genuss geht. Das Spektrum reicht von Schneeschuhwanderungen zu den Steinböcken im Nationalpark Hohe Tauern über „Sternlan“ schauen im Naturpark Weissensee bis zu Gourmet im Schnee in Bad Kleinkirchheim.

Nach einem aktiven Tag im Schnee bieten Kärntens Thermen den idealen Mix aus Spaß und Erholung.

Die kulinarische Vielfalt des Alpen-Adria Raums hat in der Kärntner Küche Wurzeln geschlagen. Frisch, saisonal, bodenständig und abwechslungsreich: Die reiche Ernte des Almen- und Seenlandes – selbst gebackenes Brot, Fisch, Speck oder Almkäse – landet ohne lange Transportwege auf den Tellern der Hütten oder in ausgezeichneten Restaurants. Unbedingt den süßen Reindling und die köstlichen Kärntner Kasnudeln mit Frischkäsefüllung auf der Zunge zergehen lassen. Im Kärntner Winter sorgen nicht nur Adventmärkte, Krampus und Perchten für Stimmung. Zu den Besonderheiten im Brauchtumskalender zählen beispielsweise die Klöckler im Gegendtal, das Christbaumversenken an einigen der Kärntner Seen oder das Sternsingen in Heiligenblut, ein Brauch, der seit 2010 zum immateriellen Weltkulturerbe der UNESCO zählt.

# Meine Südseite



Emberger Alm / Kärnten

Volle Fahrt, der Sonne entgegen. Wir können gar nicht genug kriegen, einmal noch die Piste runter. Und dann den Skitag gemütlich ausklingen lassen. Für morgen ist wieder bestes Winterwetter angesagt. Auf der Südseite der Alpen. It's my life. Kärnten.

**24 Skigebiete – schneesichere, breite Pisten**  
**Winterurlaub voller Erlebnisse**

**kaernten.at**



## FALKENSTEINER HOTEL & SPA CARINZIA \*\*\*\* HERMAGOR/TRÖPOLACH

TOP-Lage an der Gondelbahn-Talstation – modernes Hotel für Sportbegeisterte & aktive Entdecker – 2.400m² Acquapura SPA – Skiverleih im Haus



**Seehöhe:** 602m  
**Bahnhof:** Hermagor/8km

**Lage:** Im Zentrum von Tröpolach. Nächstes Skigebiet: Nassfeld/50m.

**Zimmer:** 160 großzügige Zimmer und Suiten mit Bad oder Dusche WC, Föhn, Leihbademantel & Slipper, Sat-TV, Minibar, Safe, WLAN und Balkon. DU (2–3): Superior-Doppelzimmer, ca. 32m², mit gemütlicher Sitzzecke.

**Ausstattung:** Hotel im exklusiven Design mit mehreren Aufenthaltsräumen, stylischer Bar, Kamin-Lounge, verschiedenen Restaurantbereichen mit ausgezeichnete Alpe-Adria-Kulinarik, Veranstaltungsbereich, beheiztem Skidepot, Lift und kostenfreiem WLAN. Zahlbar vor Ort: Garage: EUR 12,- pN. Hund: EUR 25,- pN. Ortstaxe.

**Wellness:** Acquapura SPA auf 2.400m² mit Innen- und beheiztem Außenpool, Innenpool der Sinne, Whirlpool, weitläufiger Saunalandschaft mit mehreren Saunen, Dampfbad, Infrarotkabine, High-Tech-Fitnessraum mit Yoga- & Workout-Raum und großzügige Ruhebereiche. Gegen Gebühr: Kosmetik, Massagen, Anwendungen.

**Verpflegung:** Halbpension Plus: Reichhaltiges Frühstücksbuffet, Aktiv-Lunch, abends Salat vom Buffet, Vorspeise, Suppe und Hauptgang zur Wahl oder Themenbuffet. Weihnachtsmenü inklusive.

**Aktivitäten:** Täglich wechselndes Aktivprogramm, 1 x wöchentlich Live-Musik.

**Winterspaß:** Direkt an der Talstation der Millennium Express-Gondelbahn, dem Zubringer in die Skiarena Nassfeld. Ski- und Snowboardverleih im Hotel.

**PLUS**

**10% Frühbucherbonus** von 4.12.–24.12. & 4.3.–31.3. ab 3 Nächten bzw. **20%** ab 5 Nächten sowie **15%** von 15.1.–27.1. ab 5 Nächten sowie **10%** von 28.1.–2.2., 12.2.–16.2., 26.2.–3.3. & 1.4.–10.4. ab 5 Nächten bei Buchung bis 30.9. (nicht stornier-/umbuchbar) • **10% Long-Stay-Ermäßigung** ab 7 Nächten bei Buchung ab 1.10. • Willkommensgetränk

Preise in EURO pro Person/Nacht				Code: KAHEFC1		
	Verpfl.	Beleg.	4.12.–7.12. 11.12.–22.12. 18.3.–31.3.	8.12.–10.12. 8.1.–27.1. 4.3.–17.3.	23.12.–24.12. 28.1.–3.3.	
<b>DUH</b>	DZ SUP	HP 2–3*	119	144	169	
		Verpfl. Beleg.	25.12.–1.1.	2.1.–7.1.	1.4.–10.4.	
<b>DUH</b>	DZ SUP	HP 2–3*	219	179	169	

**Min:** 4.12.–22.12., 8.1.–27.1., 4.3.–31.3. & 1.4.–10.4. 2 Nächte, 23.12.–24.12. & 28.1.–3.3. 5 Nächte, 25.12.–1.7. 6 Nächte **Erm/Preis im Zb.:** 0–3 Jahre EUR 18,-, 4–99 Jahre lt. Buchungssystem 17 Jahre; \* max. 2 Erw. + 1 Kind bis 11 Jahre **Zuschläge:** Silvestergala (obligat.) am 31.12.: EUR 130,-, kein ZS für Kinder bis 11 Jahre

## BERGRESORT DIE KANZLERIN \*\*\*\* TREFFEN AM OSSIACHER SEE

mitten im Skigebiet & direkt an der Piste – Wellnessbereich mit Hallenbad & Saunen – abwechslungsreiches Kinder- & Aktivprogramm



**Seehöhe:** 1.500m  
**Bahnhof:** Villach/18km

**Lage:** Idyllisch und ruhig, mitten im Ski- und Wandergebiet der Gerlitzen Alpe.

**Zimmer:** 92 geräumige Junior Suiten und Suiten im modernen „Alpenlook“ mit Wohnraum mit Ausziehcouch, voll eingerichteter Küche, 1–2 Schlafzimmer, Dusche/WC, Föhn, Sat-TV, Safe und Balkon oder Terrasse. JS (2–4): Junior Suite Faaker See, ca. 55m², ein Schlafzimmer. SS (2–6): Suite Mittagkogel, ca. 70m², zwei Schlafzimmer (1 x Doppelbett, 1 x 2 Einzelbetten). Erstausrüstung Wäsche, Wasser, Heizung und Strom inklusive.

**Ausstattung:** Kürzlich modernisiertes, familienfreundliches Resort mit persönlicher Betreuung, Bar, Halbpensionsrestaurant, „Naturel-Genussboxen“ für Selbstversorger, Skidepot, Lift und ein kostenfreier Garagenplatz pro Einheit. Gratis WLAN im Lobby- & Barbereich. Zahlbar vor Ort: Hund: EUR 15,- pN. Zwischenreinigung. Ortstaxe.

**Wellness:** Naturel SPA mit Panorama-Hallenbad, finnischer Sauna, Bio-Sauna, Dampfbad und Ruheraum. Gegen Gebühr: Massagen- & Kosmetikanwendungen.

**Kinder:** In der Hochsaison & in den Ferien BIBI's Kinderwelt für Kinder von 3–14 Jahren von MO–FR mit altersgerechtem Programm, Jugendraum mit u. a. Flipper, Tischfußball und Darts, Kinderdisco, Babyausstattung auf Anfrage.

**Aktivitäten:** Fitness-, Sport- und Gästeprogramm lt. Aushang.

**Winterspaß:** Ski in, Ski out! Bei guter Schneelage können Sie über einen Skiweg zur ca. 300m entfernten Mittelstation und den Pisten zufahren sowie retour zum Resort.

**PLUS**

Willkommensgetränk in der Suite • Mautticket für die Gerlitzen Straße inklusive (an der Rezeption erhältlich) • gratis Bahnhofstransfer • **Winter ErlebnisCard inklusive**

Preise in EURO pro Person/Nacht				Code: KATRAK1		
	Verpfl.	Beleg.	3.12.–7.12. 17.3.–30.3.	8.12.–10.12. 23.12.–25.12.	11.12.–15.12. 18.12.–22.12.	
<b>JS U</b>	JunSuite Faaker See	OV 2-4	92	137	107	
<b>SS U</b>	Suite Mittagkogel	OV 2-6	142	187	157	
		Verpfl. Beleg.	16.12.–17.12. 31.3.–8.4.	26.12.–7.1. 3.2.–25.2.	8.1.–2.2. 26.2.–16.3.	
<b>JS U</b>	JunSuite Faaker See	OV 2-4	122	152	107	
<b>SS U</b>	Suite Mittagkogel	OV 2-6	172	202	157	

**Min:** 26.12.–1.1. 7 Nächte/Anr. 26.12.–29.12., 2.1.–3.1. 4 Nächte/Anr. 2.1. od. 3.1. bzw. 3 Nächte/Anr. 4.1. bzw. 2 Nächte Anr. 5.1., 3.2.–25.2. 4 Nächte **Erm/Preis im Zb.:** 0–11 Jahre 100%, 12–15 Jahre EUR 10,-, 16–99 Jahre EUR 30 **Zuschläge:** Wochenendaufenthalt von 13.1.–14.1., 20.1.–21.1., 27.1.–28.1.: EUR 15,- pPN; Endreinigung (obligat.) in der JunSuite Faaker See: EUR 60,-, in der Suite Mittagkogel: EUR 90,- (wird einmalig pro Einheit & Aufenthalt verrechnet) **Preise** für Verpflegung lt. Buchungssystem

**KÄRNTEN**  
Millstätter See

# Der Millstätter See. Das Juwel in Kärnten.

## Goldeck. Mein Sportberg

- Kärnten Pistengütesiegel - Der sonnigste Wintersportberg Kärntens
- Spezielle Aktionswochen: Kinder unter 14 Jahren fahren frei
- 25 km bestens präparierte, sehr breite Pisten
- 50 Hektar Freeride-Area Kälberriegel Eggeralm
- Kinderland - das perfekte Übungsareal
- Snowpark
- 8 Einkehrmöglichkeiten
- Millet Rise up - Skitourenlehrpfad
- Schneeschuhwanderrouen, Langlaufloipen, Rodelstrecken
- Gratis Skibus

### Kontakt:

Millstätter See | Bad Kleinkirchheim | Nockberge Tourismusmanagement GmbH  
Kaiser-Franz-Josef-Straße 49 | 9872 Millstatt am See  
T: +43 (0) 4766/3700-0 | [info@mbn-tourismus.at](mailto:info@mbn-tourismus.at)

## HOTEL ZUR POST \*\*\* SUP. DÖBRIACH

familiengeführtes Hotel mit Charme – neue Szenebar mit chilliger Musik – gratis Skibus ab Haus zum Skigebiet Bad Kleinkirchheim & Goldeck



**Seehöhe:** 580m  
**Bahnhof:** Spittal/16km

**Lage:** Im Zentrum von Döbriach. Nächstes Skigebiet: Bad Kleinkirchheim/12km.

**Zimmer:** 38 renovierte und liebevoll ausgestattete Zimmer im hellen Design mit Bad oder Dusche/WC, Föhn, Sat-TV, Safe und WLAN. DS (2–2): Doppelzimmer Mirnock, ca. 18m². DK (2–3): Doppelzimmer Nockberge, 18–25m², Balkon. DF (2–4): Familienzimmer Rosennock, ca. 26m², separates Eltern- und Kinderzimmer mit Stockbett. DU (2–4): Familienzimmer Großglockner, ca. 39m², 2 separate Schlafzimmer, tw. Balkon.

**Ausstattung:** Heimeliges Kaminstüberl, Lounge mit Bibliothek, Hotelbar, moderner Speisesaal mit gemütlichen Stuben und regionalen Spezialitäten, Weinverkostungen im 400 Jahre alten Weinkeller (gegen Gebühr), neue Szenebar „Postskriptum“ mit lässigen Cocktails und chilliger Musik, Skiraum, kostenfreies WLAN, Lift und gratis Parkplätze. Zahlbar vor Ort: Hund: EUR 15,- pN. Ortstaxe.

**Wellness:** SPA mit finnischer Sauna, Kräutersauna, Dampfbad, Infrarotkabine und Ruheraum mit Teepar. Gegen Gebühr: Massagen.

**Kinder:** Kinder- und Jugendparadies mit Spielzimmer für die Kleinsten, Computerspiele für Jugendliche, Playstation, Flipper und Tischfußball, Kaninchenstall.

**Verpflegung:** Halbpension: Reichhaltiges Frühstücksbuffet, abends Wahlmenü aus der

regionalen und österreichischen Küche mit Salatbuffet. Weihnachtsmenü inklusive.

**Winterspaß:** Die Skigebiete Bad Kleinkirchheim-St. Oswald (ca. 12km) und Goldeck (ca. 18km) sind bequem mit dem gratis Skibus erreichbar. Skibushaltestelle ca. 100m entfernt. Skipassservice im Hotel. Rund um den See locken sonnige Winterwanderwege, Langlaufloipen und Pferdeschlittenfahrten.

Preise in EURO pro Person/Nacht				Code: KADBZP1		
		Verpfl.	Beleg.	5.12.–18.12. 9.1.–29.1. 20.2.–13.3.	19.12.–25.12. 2.1.–8.1. 30.1.–19.2.	26.12.–1.1.
<b>DS H</b>	DZ Mirnock	HP	2–2	65	79	84
<b>DK H</b>	DZ Nockberge	HP	2–3*	69	84	89
<b>DF H</b>	FamDZ Rosennock	HP	2–4**	79	89	95
<b>DU H</b>	FamDZ Großglockner	HP	2–4***	85	109	119

**Min:** 16.12.–21.12. 3 Nächte, 22.12.–2.1. 7 Nächte **Erm/Preis im Zb.:** 0–5 Jahre 100%, 6–14 Jahre EUR 25,-, 15–18 Jahre EUR 31,- bzw. 19.12.–25.12., 2.1.–8.1. & 30.1.–19.2.: 0–5 Jahre EUR 15,-, 6–14 Jahre EUR 29,-, 15–18 Jahre EUR 36,- bzw. 26.12.–1.1.: 0–5 Jahre EUR 16,-, 6–14 Jahre EUR 31,-, 15–18 Jahre EUR 39,-; \* max. 2 Erw. + 1 Kind bis 11 Jahre, \*\* max. 2 Erw. + 2 Kinder bis 11 Jahre, \*\*\* max. 2 Erw. + 2 Kinder bis 16 Jahre **Zuschläge:** Silvesterгалdinner (obligat.) am 31.12.: EUR 36,-, kein ZS für Kinder bis 15 Jahre

## FAMILIEN-HOTEL BERGHOF \*\*\*\* INNERKREMS

abseits von Trubel in den Kärntner Nockbergen – Schneevergnügen vor der Haustüre – hauseigene VITAL-OASE – großzügige Familienzimmer



**Seehöhe:** 1.500m  
**Bahnhof:** Spittal-Millstättersee/36km

**Lage:** Im Zentrum von Innerkrems. Nächstes Skigebiet: Schönfeld/2km.

**Zimmer:** 44 dem ländlichen Ambiente angepasste Zimmer mit Bad oder Dusche/WC, Föhn, Sat-TV, Safe und WLAN. DS (2–2): Standard-Doppelzimmer C2, ca. 17m². DD (3–4): Familien-Einraumzimmer FZ 1, ca. 23m², mit Balkon. DF (3–6): Familien-Zwei-Zimmer FZ 2, ca. 46m² bestehend aus 2 Doppelzimmern mit Verbindungstür und Balkon.

**Ausstattung:** Familienfreundliches Hotel mit Lobby mit bequemen Sitzgelegenheiten am Kachelofen, geräumigem Speisesaal, urigem a la carte Restaurant mit hausgemachten Spezialitäten und Sonnenterrasse, Kinderspielraum und Spielecke in der Lobby, geheiztem Ski- und Schuhstall, Lift und gratis Parkplätzen. WLAN nutzen Sie kostenfrei. Zahlbar vor Ort: Hund: EUR 13,- pN. Ortstaxe.

**Wellness:** VITAL-OASE mit finnischer Sauna, Dampfbad, Sanarium, Infrarotkabine, Wärmebank und Fitnessgeräten. Gegen Gebühr: Massagen.

**Verpflegung:** Halbpension: Reichhaltiges Frühstücksbuffet, abends 4-Gang-Wahlmenü mit Salatbuffet. 1–2 x wöchentlich Themenabend oder Buffet. Weihnachts- und Silvestermenü inklusive.

**Aktivitäten:** Tischtennis. Gegen Gebühr: 2 Kegelbahnen.

**Winterspaß:** Im Winter sind der Ort und die umliegenden Berge Ausgangspunkt für Ihr Urlaubsvergnügen im Schnee: Alpin-Skilauf, Touren-Skilauf, Schneeschuh- und Winterwandern, Bobfahren, Eislaufen und vieles mehr.

**PLUS**

**5% Frühbucherbonus** bei Buchung bis 31.10.<sup>1)</sup> • **4=3** von 17.12.–24.12.<sup>1)</sup> • **5=4** von 8.1.–26.1. & 4.3.–27.3. bei Anreise SO<sup>1)</sup> • **7=6** von 7.1.–27.1. & 4.3.–31.3.<sup>1)</sup> • ermäßigter Eintritt zum Hallenbad im Nachbarhotel  
<sup>1)</sup> nicht kombinierbar

Preise in EURO pro Person/Nacht				Code: KAKBBE1			
		Verpfl.	Beleg.	17.12.–23.12. 1.4.–10.4.	24.12.–6.1.	7.1.–3.2. 4.3.–31.3.	4.2.–3.3.
<b>DS H</b>	DZ C2 STA	HP	2–2	82	97	78	85
<b>DD H</b>	FamDZ FZ 1	HP	3–4*	96	111	92	99
<b>DF H</b>	FamDZ FZ 2	HP	3–6**	112	127	108	115

**Min:** 17.12.–23.12., 7.1.–3.2. & 4.3.–10.4. 3 Nächte, 24.12.–6.1. & 4.2.–3.3. 7 Nächte/Anr. SA **Erm/Preis im Zb.:** 0–2 Jahre 100%, 3–5 Jahre 60%, 6–11 Jahre 40%, 12–14 Jahre 20%, 15–16 Jahre 10%; \* max. 2 Erw. + 2 Kinder bis 14 Jahre, \*\* max. 2 Erw. + 4 Kinder bis 16 Jahre



## ALMDORF SEINERZEIT PATERGASSEN

traditionelles Hüttendorf mit 5\* Luxus-Service – exklusiver Alm Spa mit Naturbehandlungen – landestypisch traditionelle Gourmetküche



**Seehöhe:** 1.400m

**Bahnhof:** Feldkirchen in Kärnten/28km

**Lage:** Auf zwei sonnigen, leicht versetzten Nockbergeplateaus auf der Fellacheralm auf 1.400m Seehöhe. Nächstes Skigebiet: Falkert/4km bzw. Bad Kleinkirchheim/11km.

**Hütten/Chalets:** 51 Almhütten und Chalets in traditioneller Bauweise mit moderner Ausstattung, Badezimmer, WC, Föhn, Leihbademantel, Küche, TV, Minibar, WLAN, Balkon und Terrasse. XA (2–2): Sennhütte, 75m<sup>2</sup>, 2 Stockwerke, Stube mit Kachelofen, Zirbenschlafzimmer mit Ofen, Sauna. XC (3–4): Almhütte Seinerzeit, 75m<sup>2</sup>, 2-stöckig. Stube mit Kachelofen, 2 Schlafzimmer, 2 Bäder – eines davon mit Holzbadewanne. XE (5–6): Almhüttenchalet Deluxe, 180m<sup>2</sup>, 4 Stockwerke, 2 Küchen mit Omaofen, Stube mit Kachelofen, Weinkeller, 3 Zirbenschlafzimmer, 3 Bäder, Sauna und Infrarotkabine.

**Ausstattung:** Exklusives Almdorf – ursprünglich und hochklassig zugleich – mit Rundum-Service durch den Hüttenwirt, Wirtshaus Seinerzeit mit urigen Stuben, exklusiver Holzkechthütte und Weinkeller. Die landestypische Gourmetküche im Almdorf können Sie sowohl in den Restaurants wie auch in der eigenen Hütte genießen. Tiefgarage und WLAN kostenfrei. Zahlbar vor Ort: Hund: EUR 25,- pN. Ortstaxe.

**Wellness:** Alm Spa im traditionellen Hüttenstil mit finnischer Sauna, Bergkräutersauna und Ruheraum. Gegen Gebühr: Massagen und Wellnessbehandlungen.

**Verpflegung:** Exklusives Frühstück in der eigenen Hütte mit regionalen Produkten.

**Winterspaß:** Gleich 3 Skigebiete erreichen Sie innerhalb von 30 Fahrminuten: Bad Kleinkirchheim (ca. 10km), Falkert (ca. 4km) und Turracher Höhe (ca. 16km).

**PLUS**

**10% Frühbucherbonus** von 8.12.–21.12. & 7.1.–9.4. bei Buchung bis 90 Tage vor Anreise<sup>1)</sup> • **4=3** von 8.12.–21.12. & 28.2.–9.4. bei Anreise SO, MO od. DI<sup>1)</sup> • **7=6** von 7.1.–27.2.<sup>1)</sup> • Begrüßungsdrink  
<sup>1)</sup> nicht kombinierbar

Preise in EURO pro Einheit/Nacht				Code: KAPGAS1		
	Verpfl.	Beleg.	8.12.–21.12. 28.2.–9.4.	22.12.–6.1.	7.1.–27.2.	
<b>XA B</b>	Sennhütte	FR	2–2	440	610	480
<b>XC B</b>	Almhütte Seinerzeit	FR	3–3	460	715	490
	4. Pers. 16–99 Jahre	FR		100	125	110
<b>XE B</b>	Almhüttenchalet Deluxe	FR	5–5	865	1080	910
	6. Pers. 16–99 Jahre	FR		145	125	145

**Min:** 8.12.–21.12. & 7.1.–10.4. 2 Nächte, 22.12.–6.1. 5 Nächte **Erm/Preis im Zb.:** 4. Pers. in der Almhütte Seinerzeit bzw. 6 Pers. im Almhüttenchalet Deluxe: 0–5 Jahre 100%, 6–15 Jahre EUR 66,-, 16–99 Jahre siehe Preistabelle **Zuschläge:** Wochenendaufenthalt am FR & SA von 8.12.–21.12. & 28.2.–9.4.: EUR 12,- pPN



## WINTER AKTIV

Ein Winterurlaub in der Skiregion Bad Kleinkirchheim fasziniert mit breiten Pisten, wohliger warmem Thermalwasser und reichlich Abwechslung. Denn nicht nur Skifahrer und Snowboarder kommen auf über 100 Pistenkilometern auf ihre Kosten, auch abseits der Pisten bietet Bad Kleinkirchheim Schnee-Liebhabern zahlreiche Aktivitäten. Behutsam stapfen Sie bei geführten Winter- und Schneeschuhwanderungen durch die verschneite Landschaft und genießen das atemberaubende Panorama. Wer es rasanter liebt, freut sich auf eine lustige Rodelpartie. Richtig tierisch wird es für Familien: Ob eine spannende Fackelwanderung mit Ponys oder eine Winterwanderung mit Lamas, das abwechslungsreiche Familienprogramm begeistert Groß und Klein gleichermaßen. Nach einem Tag in der Natur, locken die Familientherme St. Kathrein und das Thermal Römerbad mit ihrem Entspannungsangebot.

## WINTER GENUSS

Ganz nach dem Motto "Auf den Spuren von Franz Klammer" dreht sich in den Skihütten alles um das Bad Kleinkirchheimer Testimonial: Auf welche Gerichte das Ski-Idol vieler Generationen bei einem Skitag nicht verzichten kann? Nach einem Einkehrschwung weiß das jeder, denn der Olympia-Sieger stellt seine kulinarischen „Lieblinge“ in den Speisekarten vor. Mit etwas Glück kann man Franz Klammer bei einem Einkehrschwung über den Weg laufen. Beispielsweise in der Skihütte „Zum Sepp“ an der Franz Klammer-Abfahrt, in der Weltcup-Poldl-Hütte oder im Restaurant der Kaiserburg Bergstation, wo sogar ein extra Klammer-Stüberl eingerichtet wurde.

## WINTER TRADITION

Tauchen Sie ein in die Geschichte der Region Bad Kleinkirchheim und entdecken Sie die winterliche Natur im Biosphärenpark Nockberge. Bei geführten Winterwanderungen erfahren Sie Wissenswertes über die Handwerkstradition der Region und erkunden Schritt für Schritt die glitzernde Winterlandschaft der Kärntner Nockberge. Einen Einblick in die Fauna und Flora des Biosphärenparks Nockberge erhalten Sie auch jeden Montag beim 3D Filmerlebnis im Tourismusbüro.

## WINTER HIGHLIGHTS

### Alpiner Thermen-Advent

Von 27.11.–18.12. verwandelt sich der Kurpark gegenüber der Familientherme St. Kathrein jeden Samstag von 16.00h– 20.00h in ein romantisches Winterdorf.

### Winter Open Air 2023 – „Wenn die Musi spielt“

Am 20.1. (Generalprobe) und am 21.1. wird Bad Kleinkirchheim Treffpunkt der Stars der volkstümlichen Musik und des Schlagers beim großen Winter Open Air 2023.

# SKIGEBIET BAD KLEINKIRCHHEIM-ST. OSWALD



© undefined

## SKIKURSE VORAB BUCHEN

Sie können Skikurse vorab online bei unserem Partner CheckYeti buchen



[www.checkyeti.com/mondial/bad-kleinkirchheim](http://www.checkyeti.com/mondial/bad-kleinkirchheim)  
[www.checkyeti.com/mondial/kaernten](http://www.checkyeti.com/mondial/kaernten)

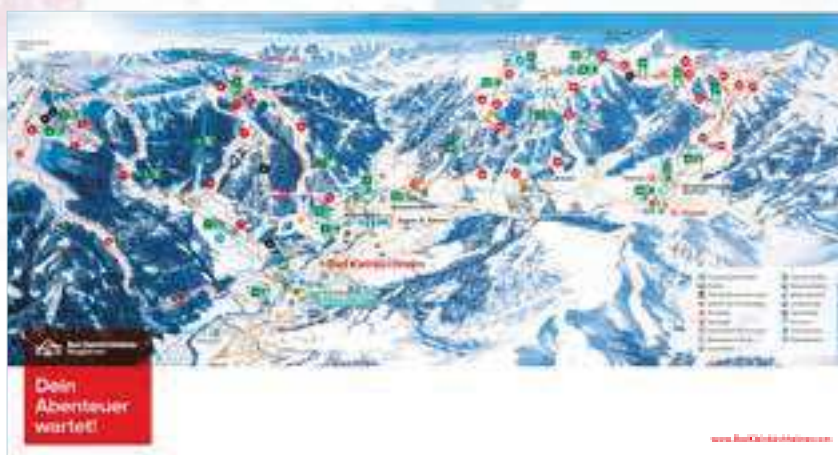

<b>1.100–2.055</b>	Höhenlage in Meter
<b>103</b>	Pistenkilometer gesamt
<b>24</b>	Lifte gesamt
<b>4</b>	Ski-/Snowboardschulen
<b>6</b>	Skiverleih
–	Nachtskilauf
✓	Snowboard-/Funpark
✓	Kinderland
✓	Skiline
✓	WLAN, gratis
<b>250/270<sup>1)</sup></b>	6-Tages-Skipass in EURO (Neben-/Hochsaison)
<b>8</b>	Loipenkilometer gesamt
<b>60</b>	Winterwanderwege in km
<b>4</b>	Rodelbahnen, Anzahl
✓	Schneeschuhwandern
✓	Skitouren
✓	Eislaufen/Eisstockschießen
<b>2</b>	Erlebnisbäder/Thermen
<b>23</b>	Skihütten
✓	gratis Skibus bei gültigem Skipass

## BESSER INFORMIERT

**Skigebiet Bad Kleinkirchheim:** Von den Pisten in die Thermen | 103 Kilometer breite und abwechslungsreiche Pisten | Weltcup Abfahrt „Kärnten – Franz Klammer“ | exklusive Sauna- & Massagecubes direkt auf der Piste | Snowpark – Freestyle der Extraklasse | Kidsslope in St. Oswald | Speed- & Rennstrecke | Kaiserburg-Bob – Kärntens erste Ganzjahres-Rollbobbahn | Snowtubing beim Ottinger-Förderband | Skidoo-Rundfahrten für Kinder & Vollmond-Skitouren (Termine auf Anfrage)

**Bad Kleinkirchheimer Skipass:** Neben der Benutzung aller Liftanlagen in Bad Kleinkirchheim-St. Oswald inkludiert Ihr Mehrtages-Ticket auch Highlights wie Nachtskilauf, Nocktubing, Rodeln auf der Kaiserburg und Benutzung von Rennstrecke, Snowpark und Kidsslope.

**Weltcup-Abfahrt „Kärnten – Franz Klammer“:** Mit einer Gesamtstrecke von 3.200m, einer Höhendifferenz von 842m und einem Gefälle von bis zu 80% ist sie eine der anspruchsvollsten Rennstrecken im alpinen Ski-Weltcup.

**„Ski vor 9“ mit Franz Klammer:** Erkunden Sie noch vor Sonnenaufgang zwei Stunden lang gemeinsam mit Skilegende Franz Klammer das Skigebiet. Warm-up Coffee-Snack und Berg-Brunch inklusive. Termine und Preise auf Anfrage.

**Gourmet im Schnee:** Ein besonderer Sonnenschein-Moment ist die geführte Schneeschuhwanderung inklusive traditioneller Hütteneinkehr, Sennereiführung und abschließender Rodelpartie. Termine und Preise auf Anfrage.

<sup>1)</sup> Preise von 2021/22

## APPARTEMENTVERMITTLUNG THERMENBLICK BAD KLEINKIRCHHEIM

gemütliche Apartments für Selbstversorger



**Seehöhe:** 1.087m  
**Bahnhof:** Spittal/Millstätter See/35km

**Lage:** Im ruhigen Ortsteil Bach sowie aufgeteilt auf weitere Appartementshäuser in Bad Kleinkirchheim. Nächstes Skigebiet: Bad Kleinkirchheim-St. Oswald/100–350m.

**Appartements:** Individuell und freundlich eingerichtete Eigentum-Appartements im alpinen Stil, aufgeteilt auf verschiedene Häuser, mit Bad oder Dusche/WC, Kochnische oder Küche mit Elektroherd, Kühlschrank, Kaffeemaschine, tw. Mikrowelle und Geschirrspüler, TV und Balkon. **WA (1–2):** 1-Raum-App. Typ A1, ca. 28m<sup>2</sup>, Ausziehcouch oder Schlafnische. **WB (2–3):** 2-Raum-App. Typ B, ca. 43m<sup>2</sup>, Schlafzimmer, Wohnraum mit Ausziehcouch. **WC (2–4):** 2-Raum-App. Typ C, ca. 50m<sup>2</sup>, Schlafzimmer, Wohnraum mit Ausziehcouch, Küche. **WD (3–5):** 3-Raum-App. Typ D, ca. 75m<sup>2</sup>, 2 Schlafzimmer, Wohnzimmer mit Ausziehcouch, Küche. Erstausrüstung Wäsche, Strom, Wasser und Heizung inklusive. Gratis Parkplatz bei den Häusern. WLAN im Appartement kostenfrei. Zahlbar vor Ort: Garage auf Anfrage: EUR 5,- pN. Hund auf Anfrage: EUR 15,- pN. Gitterbett auf Anfrage: EUR 7,- pN. Zusatzbett: EUR 15,- pN. Ortstaxe.

**Winterspaß:** Je nach Lage der Appartements erreichen Sie Lift- und Seilbahnanlagen, Skipisten, Skischulen, Skiverleih sowie die Haltestelle des gratis Ski-Thermen-Busses nach 100–350m. Am besten erkunden lässt sich die Region bei einer stimmungsvollen Winterwanderung auf rund 60km geräumten Winterwanderwegen. Ebenfalls lädt die ca. 8km lange Langlaufloipe zum herrlichen Wintersport ein.



**7=6 & 14=12** von 27.10.–23.12., 7.1.–3.2. & 4.3.–10.4.

Preise in EURO pro APP/Nacht		Code: KABKTB1				
	Verpfl.	Beleg.	27.10.–2.12.	3.12.–23.12.	24.12.–6.1.	
<b>WA U</b>	APP Typ A1	OV	1–2	62	67	83
<b>WB U</b>	APP Typ B	OV	2–3	86	97	119
<b>WC U</b>	APP Typ C	OV	2–4	90	104	130
<b>WD U</b>	APP Typ D	OV	3–5	110	123	165
	Verpfl.	Beleg.	7.1.–3.2.	4.2.–3.3.	4.3.–10.4.	
<b>WA U</b>	APP Typ A1	OV	1–2	72	74	72
<b>WB U</b>	APP Typ B	OV	2–3	102	110	102
<b>WC U</b>	APP Typ C	OV	2–4	109	120	109
<b>WD U</b>	APP Typ D	OV	3–5	148	160	148

**Min:** 27.10.–23.12. & 5.3.–18.3. 7 Nächte, 24.12.–3.3. & 18.3.–10.4. 7 Nächte/Anr. SA **Zuschläge:** Kurzaufenthalt von 27.10.–23.12. & 5.3.–18.3. bei 4–6 Nächten: EUR 5,- bzw. bei 1–3 Nächten: EUR 10,- pAPP/N; Endreinigung (obligat.) im Typ A1: EUR 65,-, im Typ B & Typ C: EUR 70,-, im Typ D: EUR 80,- (wird einmalig pro APP & Buchung verrechnet)

## COOEE ALPIN HOTEL BAD KLEINKIRCHHEIM BAD KLEINKIRCHHEIM

direkt an der Piste – COOEE alpin Relax Bereich mit Saunen & Fitnessraum – regionale Kulinarik



**Seehöhe:** 1.087m  
**Bahnhof:** Spittal/35km

**Lage:** Zentral am Thermalbad Römerbad und der Kaiserburgbahn. Nächstes Skigebiet: Bad Kleinkirchheim-St. Oswald/500m.

**Zimmer:** 99 gemütlich und funktionell eingerichtete Zimmer im alpinen Stil mit Regendusche, WC, Föhn, Flatscreen-Kabel-TV, WLAN und Balkon. **DS (2–2):** Doppelzimmer, 21–24m<sup>2</sup>. **DK (2–3):** Doppelzimmer mit Zustellbett, 21–24m<sup>2</sup>. **DZ (4–5):** Familien-Doppelzimmer bestehend aus 2 Doppelzimmern mit Verbindungstür.

**Ausstattung:** Sport- & Aktivhotel im modernen 3\*-Standard mit Aufenthaltsraum, Bar, Restaurant, Kinderspielzimmer, beheiztem Skiraum, Ladestation für E-Autos, gratis Parkplätze, Lift und kostenfreiem WLAN. Zahlbar vor Ort: Hund auf Anfrage: EUR 10,- pN. Gitterbett: EUR 5,- pN. Ortstaxe & Sunshine Card.

**Wellness:** Relax-Bereich mit finnischer Sauna, Biosauna und Fitnessraum.

**Verpflegung:** Reichhaltiges Buffetfrühstück mit Produkten aus der Region. Bei Halbpension abends 3-Gang-Menü vom Buffet.

**Winterspaß:** Nur wenige Schritte zur Kaiserburgbahn mit direktem Einstieg ins Skigebiet und zum Loipenanstieg. Bei guter Schneelage ist die Abfahrt bis zum Hotel möglich. Haltestelle des gratis Ski-Thermen-Busses ca. 100m entfernt.



**10% Frühbucherbonus** bei Buchung bis 31.10.<sup>1)</sup> • **4=3, 8=6 & 16=14** von 21.11.–9.12., 6.1.–20.1. & 12.3.–9.4.<sup>1)</sup> • COOEE alpin Willkommenstrink am Empfang  
<sup>1)</sup> nicht kombinierbar

Preise in EURO pro Person/Nacht		Code: KABKCO1				
	Verpfl.	Beleg.	21.11.–9.12.	10.12.–23.12.	24.12.–5.1.	
<b>DS B</b>	DZ	FR	2–2	50	50	83
<b>DK B</b>	DZ mit Zustellbett	FR	2–3	50	50	83
<b>DZ B</b>	FamDZ CON	FR	4–5	65	65	101
	Verpfl.	Beleg.	6.1.–28.1. 2.3.–11.3.	29.1.–1.3.	12.3.–9.4.	
<b>DS B</b>	DZ	FR	2–2	59	78	50
<b>DK B</b>	DZ mit Zustellbett	FR	2–3	59	78	50
<b>DZ B</b>	FamDZ CON	FR	4–5	75	95	65

**Min:** 21.11.–23.12., 6.1.–28.1. & 2.3.–9.4. 2 Nächte, 24.12.–5.1. & 29.1.–1.3. 7 Nächte **Erm/Preis im Zb.:** 0–99 Jahre lt. Buchungssystem **Zuschläge:** Halbpension: EUR 18,-; Weihnachtsmenü (obligat.) am 24.12.+25.12.: je EUR 34,-; Silvestermenü (obligat.) am 31.12.: EUR 58,-; Kinder 6–15 Jahre jeweils 50% Erm.



## ORTNERS ESCHENHOF – ALPINE SLOWNESS \*\*\*\*

BAD KLEINKIRCHHEIM

Family-Wasserwelt – Saunabereich SILENCIUM für Erwachsene – umfangreiches Aktivprogramm – Bio-Küche mit Grüner Haube



**Seehöhe:** 1.087m  
**Bahnhof:** Spittal/35km

**Lage:** Im Ortszentrum. Nächstes Skigebiet: Bad Kleinkirchheim/100m.

**Zimmer:** 42 Zimmer mit Bad oder Dusche, WC, Föhn, Leihbademantel, Sat-TV, Safe, Minikühlschrank und WLAN. DO (2–2): DZ Economy, ca. 20m². DU (2–3): Doppelzimmer Superior, ca. 35m². SF (2–4): Familien Suite, 38–43m², Wohn- und Schlafraum (tw. mit Schiebetür getrennt), Lümmelcouch, Balkon bzw. kleine Terrasse.

**Ausstattung:** Familiengeführtes, kleines, feines Hotel mit gemütlicher Kaminhalle, Bar, Restaurant mit großen Familientischen, Panorama-Restaurant für Ruhesuchende, Skiraum, kostenfreiem WLAN, Lift und gratis Parkplätzen. Zahlbar vor Ort: Hund auf Anfrage: EUR 25,- pN. Gitterbett auf Anfrage: EUR 10,- pN. Ortstaxe.

**Wellness:** Eschenhof SPA auf 800m² bestehend aus der Family Wasserwelt mit Innen- und Außenbecken, Schwitzstube, Dampfgrotte, Infrarotkabine und Familienruheraum sowie dem „SILENCIUM“ (nur für Erwachsene) mit Sologrotte, Kräuterauna und Kuschecken. Gegen Gebühr: Kosmetik, Massagen, Bäder, Private Spa.

**Kinder:** Kinderbetreuung nach Bedarf, Kinder-Pavillon zum Basteln, Spielen & Malen, Tischfußball, große Kinder-Schneewiese, gemeinsames Kinderabendessen.

**Verpflegung:** 3/4-Pension aus der Grünen Haube Küche: Frühstücksbuffet, nachmit-

tags Suppentopf und Kärntner Jause, abends Menüwahl. Weihnachts- und Silvestermenü inklusive.

**Aktivitäten:** Eschenhof-Nature-Experience für „Jung und Alt“ mit u. a. Skitouren und Schneeschuhwanderungen inkl. Verleih, gelegentlich Abendunterhaltung.

**Winterspaß:** Nur 5 Gehminuten zum Skigebiet. Winterwanderwege führen direkt am Hotel vorbei. Skipassservice an der Rezeption.



**5% Frühbucherbonus** bei Buchung bis 31.10. • Willkommensgetränk bei Anreise

Preise in EURO pro Person/Nacht		Code: KABKES1					
	Verpfl.	Beleg.	17.12.–22.12. 1.4.–9.4.	23.12.–7.1.	8.1.–3.2. 4.3.–24.3.	4.2.–3.3.	
<b>DO H</b>	DZ Economy	HP	2–2	100	170	120	144
<b>DU H</b>	DZ SUP	HP	2–3	120	190	140	163
<b>SFH</b>	FamSuite	HP	2–4	130	199	150	173
	Zb. 3–6 Jahre	HP		38	66	38	50
	Zb. 7–16 Jahre	HP		88	116	88	100
<b>Min:</b> 17.12.–22.12., 8.1.–3.2., 4.3.–24.3. & 1.4.–9.4. 4 Nächte, 23.12.–7.1. & 4.2.–3.3. 7 Nächte <b>Ern/Preis im Zb.:</b> 0–2 Jahre 100%, 3–16 Jahre siehe Preistabelle <b>Zuschläge:</b> Kurzaufenthalt 1–3 Nächte auf Anfrage: + 10%							



# HOTEL GUT TRATTLERHOF & CHALETs \*\*\*\* BAD KLEINKIRCHHEIM

traditionell geführter Familienbetrieb – beheizter Waldblick-Relaxpool im Außenbereich – „Wald-Wellness“ Bade- & Sauna-Erlebnis auf ca. 1.000m<sup>2</sup> – nur 150m zu den Lifтанlagen



**Seehöhe:** 1.087m  
**Bahnhof:** Spittal/35km

**Lage:** Malerisch am Waldrand von Bad Kleinkirchheim. Das Zentrum erreichen Sie nach ca. 300m. Nächstes Skigebiet: Bad Kleinkirchheim/150m.

**Zimmer:** Getreu dem Motto „I feel GUT – vorzüglich Urlauben am Gutshof“ sind die 60 Zimmer, teils ausgestattet mit Lärchenholz aus der Region und braunem Sattelleider, der wohlliche Ausdruck für das romantische Leben in den Bergen. Alle Zimmer verfügen über Bad oder Dusche/WC, Leihbademantel, Sat-TV, Safe, Minibar und WLAN. DC (2–2): Doppelzimmer Klassik, ca. 24m<sup>2</sup>. DK (2–3): Doppelzimmer Komfort, ca. 26m<sup>2</sup>, mit Balkon. DF (2–4): Familienzimmer, 32–36m<sup>2</sup>, Wohnteil mit ausziehbarer Couch und Balkon. SS (2–5): Suite, ca. 44m<sup>2</sup>, tw. getrennter Wohn-/Schlafbereich, Balkon. EC (1–1): Einzelzimmer Klassik, ca. 18m<sup>2</sup>.

**Ausstattung:** Der moderne Komfort eines 4\*-Hotels in Verbindung mit alpinem Charme und familiärer Gastlichkeit machen den Trattlerhof aus. Das romantische Haus empfängt Sie mit einer im traditionellen Stil gestalteten Hotelhalle, einer urigen Hausbar, mehreren gemütliche Stuben mit Kamin, einem Café und einem Hotelrestaurant mit regionalen Schmankerln. Das hauseigene Hüttenrestaurant „Trattlers Einkehr“ am Einkehr-Teich, ca. 400m vom Hotel entfernt, mit Hüttenlounge und Sonnenterrasse verwöhnt Sie mit Kärntner Spezialitäten. WLAN nutzen Sie im gesamten Hotel kostenfrei. Lift und gratis Parkplätze vorhanden. Zahlbar vor Ort: Garage: EUR 6,- pN. Hund: EUR 15,- pN zzgl. Endreinigung. Ortstaxe.

**Wellness:** Inklusive: „Wald-Wellness“ Bade- & Saunalandschaft auf ca. 1.000m<sup>2</sup> im Innen- und Außenbereich mit großem Wellness-Hallenbad (12x7m), beheiztem Waldblick-Relax-Außenpool (8x3m, ca. 30°C), Hot-Whirlpool, finnischer Sauna, Panorama-Sauna mit exklusiven Aufgüssen, Zirben-Biosauna, Natur-Aroma-Dampfbad, Infrarotkabine, Schwebeliegen, Fitnessraum, Ruheraum mit Kuschelkochen und Vitalecke mit Tee- und Saftbar. Gegen Gebühr: Massagen, Anwendungen mit Naturkosmetik.

**Kinder:** Trattlers Kinderland auf 400m<sup>2</sup> mit In- und Outdoor-Spielmöglichkeiten, Kinderanimation von 25.12.–1.1. & 5.2.–4.3., eigene Kindermenüs für Kinder bis 14 Jahre. Gegen Gebühr: Betreuung außerhalb der Ferienzeiten auf Anfrage, Winter-Ponyfarm.

**Verpflegung:** Genuss-Halbpension: Abwechslungsreiches Frühstücksbuffet bis 11.00h, Nachmittagsjause – wahlweise im Hotel oder in „Trattlers Einkehr“, abends 5-Gang-Wahlmenü inkl. Salatbuffet. 1 x wöchentlich Galadinner mit Begrüßungscocktail. Weihnachtsmenü und Silvesterdinner mit Live-Musik inklusive.

**Aktivitäten:** Wöchentliches Unterhaltungsprogramm mit u. a. geführten Winterwanderungen, Eisstockschießen und Tanzabend. Gegen Gebühr: Pferdekutschen-Erlebnisfahrten, Fackelwanderung mit Pferden und Ponys, Yoga und Meditation, E-Auto/Tesla-Verleih.

**Winterspaß:** Die Sonnwiesenbahn ist nur 150m vom Hotel entfernt und zu Fuß oder dem gratis Ski-Thermen-Bus in kürzester Zeit erreichbar. Skibushaltestelle am Haus. An der Maibrunn-Talstation steht Ihnen ein kostenfreies Skidepot zur Verfügung.

**PLUS**

**10% Frühbucherbonus** von 2.12.–22.12., 8.1.–3.2. & 25.2.–8.4. bei Buchung bis 31.10. • **5% Frühbucherbonus** von 23.12.–7.1. & 4.2.–24.2 bei Buchung bis 31.8. • **10% Ermäßigung** von 2.12.–25.12. & 8.1.–8.4. ab 7 Nächten

Preise in EURO pro Person/Nacht				Code: KABKTR1			
		Verpfl.	Beleg.	2.12.–22.12. 8.1.–3.2.	23.12.–25.12. 4.2.–24.2.	26.12.–7.1.	25.2.–8.4.
<b>DC H</b>	DZ Klassik	HP	2–2	109	123	151	109
<b>DK H</b>	DZ Komfort	HP	2–3*	138	148	176	138
<b>DF H</b>	FamDZ	HP	2–4**	151	165	193	151
<b>SS H</b>	Suite	HP	2–5***	165	179	207	165
<b>EC H</b>	EZ Klassik	HP	1–1	119	133	161	119

**Min:** 2.12.–22.12., 8.1.–3.2. & 25.2.–8.4. 2 Nächte, 23.12.–25.12. 3 Nächte, 26.12.–7.1. & 4.2.–24.2. 5 Nächte  
**Erm/Preis im Zb.:** 0–5 Jahre 100%, 6–14 Jahre 50%, 15–99 Jahre 20% bzw. 26.12.–7.1. & 4.2.–24.2.: 0–2 Jahre 100%, 3–5 Jahre 80%, 6–14 Jahre 50%, 15–99 Jahre 20%; \* max. 2 Erw. + 1 Kind bis 14 Jahre, \*\* max. 2 Erw. + 2 Kinder bis 17 Jahre, \*\*\* max. 3 Erw. + 2 Kinder bis 17 Jahre

# NOCKRESORT HOTEL & SPA \*\*\*\* BAD KLEINKIRCHHEIM

TOP-Lage direkt an der Skipiste – moderner Wellnessbereich auf über 1.000m<sup>2</sup> mit Panorama-Hallenbad – ausgezeichnete Kulinarik – Kinderbetreuung ab 12 Monaten



Wohnbeispiel Doppelzimmer Superior



**Seehöhe:** 1.087m  
**Bahnhof:** Spittal/35km

**Lage:** In Top-Lage am Sonnenhang von Bad Kleinkirchheim mit herrlichem Blick über den Ort. Das Ortszentrum von Bad Kleinkirchheim mit verschiedenen Geschäften und Cafés ist nur 300m entfernt. Skigebiet Bad Kleinkirchheim am Hotel.

**Zimmer:** 85 gemütliche Zimmer und Suiten mit Bad oder Dusche/WC, Föhn, Leihbademantel, Sat-/Kabel-TV, Safe, tw. Minibar, WLAN und Balkon. DS (2–2): Standard-Doppelzimmer, ca. 22m<sup>2</sup>. DU (2–4): Superior-Doppelzimmer, ca. 32m<sup>2</sup>. DF (2–4): Familien-Doppelzimmer, ca. 33m<sup>2</sup>, durch Schiebetür abtrennbarer Kinder- bzw. Wohnbereich. SS (2–5): Suite Rosennock, ca. 40m<sup>2</sup>, Wohn-Schlafraum mit Ausziehcouch, separates kleines Doppelzimmer. ES (1–1): Einzelzimmer, ca. 15m<sup>2</sup>, mit französischem Bett.

**Ausstattung:** Das beliebte Familien-, Sport- und Wellnesshotel ist „mehr als ein Hotel“. In der großzügigen Hotelanlage können Sie entspannen, die Natur genießen, aktiv sein oder einfach die Seele baumeln lassen. Es erwarten Sie gemütliche Stuben, eine Panorama-Kaminbar, Seminarräume für bis zu 300 Personen, ein Skiraum, Lift und gratis Park-/Garagenplätze. Im Panorama-Restaurant genießen Sie ausgezeichnete traditionell-österreichische Speisen wie auch internationale Köstlichkeiten. WLAN nutzen Sie im gesamten Resort kostenfrei. Zahlbar vor Ort: Hund: EUR 15,- pN. Ortstaxe.

**Wellness:** Moderner Wellness- & Spa Bereich „NockNess“ auf über 1.000m<sup>2</sup> mit Panorama-Wintergarten mit Hallenbad, großem Whirl- und Massagepool (34°C), Hammam-Dampfgrotte, finnischer und Zirben-Sauna mit Panoramablick, Infrarotkabine, großzügigen Ruheräumen und modernem Fitnessraum. Gegen Gebühr: Umfangreiches Massage- und Kosmetikangebot.

**Kinder:** Täglich (außer Samstag) betreuter Miniclub für Kinder ab 12 Monaten – MO–FR von 9.00h–16.00h & 18.30h–21.00h sowie SO von 10.00h–14.00h & 18.30h–21.00h, sonniges Spielzimmer, Jugendbereich mit Tischtennis und Tischfußball, Winterspielplatz mit Riesentrampolin, abends kindergerechte Speisen-Auswahl am Buffet. Gegen Gebühr: Billard, Spielautomaten.

**Verpflegung:** 3/4-Genießerpension: Frühstücksbuffet, warmer Mittagssnack vom Buffet, abends 4-Gang-Wahlmenü mit Salatbuffet und Käse vom Brett. Wöchentlich Themenbuffets wie Kärntner Landbuffet oder Alpe-Adria Buffet. Alkoholfreie Getränke von der Trinkbar zu den Mahlzeiten inklusive. Weihnachts- und Silvestermenü inklusive.

**Aktivitäten:** Boulderwand und Sport-/Squashhalle. Gegen Gebühr: Rodelabende.

**Winterspaß:** Nur 50m trennen Sie vom Skiindergarten mit Tellerlift sowie der Ski- und Snowboardschule. Über den Skiübungshang erreichen Sie bequem die 150m entfernte Talstation der Maibrunnbahn mit Anschluss an das gesamte Skigebiet. Bei guter Schneelage ist die Skiabfahrt bis zum Hotel möglich. Zur Bushaltestelle des gratis Ski-Thermen-Busses sind es nur wenige Gehminuten. Atemberaubend und bezaubernd zugleich sind die unzähligen Möglichkeiten, die die Nockberge abseits der Pisten zu bieten haben. Behutsam schlängeln sich Winterwanderwege rund um die Orte Bad Kleinkirchheim, St. Oswald und Feld am See. Nahezu lautlos gleiten Langläufer über die perfekt gespurten Loipen. Abenteuerlicher wird es bei einer geführten Schneeschuhwanderung oder einer Skitour in den Biosphärenpark Nockberge.

Preise in EURO pro Person/Nacht				Code: KABKSN1			
	Verpfl.	Beleg.	17.12.–25.12. 7.1.–27.1. 11.3.–10.4.	26.12.–6.1.	28.1.–3.2. 4.3.–10.3.	4.2.–3.3.	
<b>DSH</b>	DZ	HP	2–2	115	150	127	138
<b>DUH</b>	DZ SUP	HP	2–4	127	164	139	152
<b>DFH</b>	FamDZ	HP	2–4	132	172	145	159
<b>SSH</b>	Suite Rosennock	HP	2–5	144	187	158	173
<b>ESH</b>	EZ	HP	1–1	127	164	139	152
<b>Min:</b> 17.12.–25.12., 7.1.–27.1., 28.1.–3.2. & 4.3.–10.4. 3 Nächte, 4.2.–3.3. 7 Nächte/Anr. SA od. SO, 26.12.–6.1. 8 Nächte/Anr. 26.12.–28.12. <b>Ern./Preis im Zb.:</b> 0–5 Jahre 85%, 6–11 Jahre 60%, 12–15 Jahre 50%, 16–99 Jahre 40%							

# THERMENWELT HOTEL PULVERER \*\*\*\*\* BAD KLEINKIRCHHEIM

traditionsreicher Familienbetrieb – Thermen- & Saunalandschaft auf über 2.100m² – Thermalwasser aus der eigenen Heiltherme – Restaurant mit Haubenküche



Wohnbeispiel Junior Suite



**Seehöhe:** 1.087m  
**Bahnhof:** Spittal/35km

**Lage:** In einem sonnigen Hochtal an der Südseite der Alpen liegt die Thermenwelt Hotel Pulverer ruhig und doch sehr zentral in Bad Kleinkirchheim, dem führenden Alpen Wellness Ort Österreichs. Nächstes Skigebiet: Bad Kleinkirchheim-St. Oswald/200m.

**Zimmer:** In den 96 Zimmern, Junior Suiten und Suiten werden Stilsicherheit sowie der gemütliche Touch und der Charme eines persönlich geführten Hauses spürbar. Alle Zimmer verfügen über ein elegantes Badezimmer mit Badewanne und WC, Föhn, Leihbademantel, Sat-TV, Minibar, Safe, WLAN und Balkon mit herrlicher Aussicht. JS (2–4): Junior Suite, 42m². JP (2–3): Panorama Junior Suite, 57m², mit Blick auf die Außenthermalenlandschaft und die Nockberge. SK (2–4): Verwöhn Suite, 55–75m², großzügiges Wohnzimmer, ruhiges Schlafzimmer mit Doppelbett. ES (1–1): Verwöhn-Einzelzimmer, 25–30m².

**Ausstattung:** Lassen Sie sich vom gediegenen Ambiente dieses traditionsreichen Familienbetriebes überzeugen, von der Qualität beeindrucken und vom Service verwöhnen. Das mit einer Haube vom Gault&Millau ausgezeichnete à la carte Restaurant „Loystub’n“ verwöhnt Sie mit regionalen und internationalen Spezialitäten, begleitet von einem umfassenden Weinangebot aus der hauseigenen Vínothek. Eine einzigartige Holzarchitektur, gemütliche Aufenthaltsräume, eine großzügige Bar mit offenem Kamin und eine Bibliothek laden zum Verweilen ein. Skikeller mit persönlicher Skibox, Lift und gratis Parkplätze am Haus vorhanden. Im gesamten Hotel steht WLAN kostenfrei zur Verfügung. Zahlbar vor Ort: Carport: EUR 12,- pN. Hund: EUR 12,- bis EUR 20,- pN. Ortstaxe.

**Wellness:** Einzigartige Thermenlandschaft auf über 2.100m² mit Thermalhallenbad (32°C) und Thermalfreibad (28°C), Erlebnis-Saunalandschaft mit finnischer Sauna, Kräuter- und Zirbensauna, Troadkast'n-Sauna im Freien, Dampfbad, Bergkristall- und tibetanischem Salzstein-Tepidarium, Aroma- und Kräutergrotten, Infrarotkabinen, Außen- und Innen-Whirlpools, lichtdurchfluteten Liegeräumen, Vitalbar mit frischem Obst und Fitnessstudio. Gegen Gebühr: Beautycenter mit Kosmetik und Massagen, Energy-Island, Hydro Jet.

**Verpflegung:** Halbpension: Großzügiges Frühstücksbuffet mit Bio-Vital-Ecke bis 11.00h, Nachmittagsimbiss mit hausgemachten Mehlspeisen, abends 5-gängiges Wahlmenü aus der Haubenküche mit Vorspeisenbuffet. 3 x wöchentlich Themenabend. Weihnachtsmenü inklusive.

**Aktivitäten:** Aktiv- & Entspannungsprogramm, 2 x wöchentlich Live-Musik zum Tanzen, wöchentlich Pistentest für Skifahrer, 1 x wöchentlich Schneeschuhwanderung und Schnupperlanglaufen.

**Winterspaß:** Nur wenige Gehminuten trennen Sie von der Maibrunnbahn, dem direkten Einstieg in das Bad Kleinkirchheimer Skigebiet. Der gratis Ski-Thermen-Bus hält direkt vor dem Hotel und bringt Sie rasch und bequem zu allen weiteren Liftanlagen im Ort sowie zur nächsten Loipe (ca. 1,5km). Winterwanderwege beginnen direkt vor der Hoteltüre. Skipassservice wird an der Hotelrezeption angeboten.

**PLUS**

**5% Frühbucherbonus** bei Buchung bis 31.10.<sup>1)</sup> • **7=6** von 8.1.–3.2.<sup>1)</sup> • Willkommensdrink bei Anreise • ermäßigter Eintritt in die Therme St. Kathrein <sup>1)</sup> nicht kombinierbar

		Preise in EURO pro Person/Nacht				Code: KABKPU1
		Verpfl.	Beleg.	7.12.–25.12. 8.1.–3.2.	4.2.–24.2.	25.2.–9.4.
<b>JS H</b>	JunSuite	HP	2–4*	179	198	179
<b>JP H</b>	Panorama JunSuite	HP	2–3**	194	213	194
<b>SK H</b>	Verwöhn Suite	HP	2–4***	199	218	199
<b>ES H</b>	Verwöhn EZ	HP	1–1	179	198	179

**Min:** 7.12.–25.12. & 25.2.–9.4. 4 Nächte, 8.1.–3.2. 5 Nächte, 4.2.–24.2. 7 Nächte/Anr. SA **Erm/Preis im Zb.:** 0–1 Jahr 100%, 2–5 Jahre 80%, 6–12 Jahre 50%, 13–16 Jahre 30%, 17–99 Jahre 20%; \* max. 2 Erw. + 2 Kinder bis 10 Jahre, \*\* max. 2 Erw. + 1 Kind bis 16 Jahre, \*\*\* max. 2 Erw. + 2 Kinder bis 16 Jahre **Zuschläge:** Kurzaufenthalt 1–3 Nächte: EUR 10,- pPN



## DAFÜR LEBEN WIR

Sehnsüchtig haben wir den ersten Schnee in den Bergen erwartet. Und wie meistens um diese Jahreszeit wurden wir auch dieses Jahr nicht enttäuscht. Wenn die Wälder und Wiesen so richtig unter einer dicken Schneedecke versinken und die Sonne die Schneeflocken glitzern und schimmern lässt, dann wird das SalzburgerLand zu einer richtigen Winter-Wunderwelt.

Auf leisen Sohlen durch den Winterwald – neben dem heiteren Trubel beliebter Wintersportorte finden Ruhesuchende ihr Glück in der tief verschneiten Natur: Geführte Fackelwanderungen, Schneeschuh-Exkursionen mit Rangern zur Wildtierfütterung, Schneeschuh-Touren mit Huskies oder romantische Pferdekutschenfahrten sind Wintererlebnisse der besonderen Art. Vergnüglich gestaltet sich auch eine Rodelpartie auf einer der 110 Rodelbahnen oder Eisstockschießen mit der ganzen Familie. In vielen Orten können Trend- und Funsportarten wie Eiskiten, Zorbing oder Snowbiken ausprobiert werden. Und mit 2.000 Loipenkilometern ist das SalzburgerLand zurecht auch ein echtes Nordic-Sports-Paradies.

Skifahren und Snowboarden gehören zu den Dingen, für die dieses Land zurecht weltbekannt ist. Mit mehr als 2.200 Pistenkilometern in rund 70 Wintersportorten, Snow- und Funparks in 30 Orten, urigen Hütten und modernen Bergrestau-

rants sowie Österreichs größtem Skiverbund Ski amadé eröffnet das SalzburgerLand schier grenzenlose Möglichkeiten. Superlativen gibt es genügend: So etwa die längste Funslope der Welt auf der Schmittenhöhe oder die attraktivste Superpipe Österreichs am Kitzsteinhorn.

Stärkende Schwefelbäder, beruhigende Solebecken, Inhalationstherapien, Schwimmen in Mineralwasser – die heilsame Kraft des Wassers sprudelt in vielen Thermen und Hallenbädern der Regionen. Wer sich treiben lässt im beheizten Outdoorbecken, schaut bestimmt einem der weißen Gipfel ins Auge. Zum winterlichen Szenario gehören natürlich die legendären Skihütten und die beliebte Alpenküche mit Kartoffelgröstl, Kaspressknödel oder Schwarzbeerkuchen. Auch Brauchtum wird hochgehalten im SalzburgerLand. Vom schaurigen, pelzigen und lärmenden Krampus bis zum traditionellen Osterfeuer am Karsamstag besinnt man sich gerade in der dunklen Jahreszeit auf die alten Bräuche.

# SALZBURGERLAND

---



# HOTEL SAALBACHER HOF \*\*\*\* SAALBACH

Celebrate Life - Das Leben feiern ... – direkt am Skigebiet – Panorama-Wellnessbereich mit Hallenbad & Saunen – neu gestaltete stylische Bar & Lounge



**Seehöhe:** 1.003m  
**Bahnhof:** Zell am See/18km

**Lage:** In prominentester Lage von Saalbach. Zu den Lifanlagen in den Skicircus Saalbach Hinterglemm Leogang Fieberbrunn sind es nur ein paar Gehminuten.

**Zimmer:** 94 exklusiv eingerichtete Zimmer mit Badewanne oder Dusche/WC, Föhn, Leihbademantel, Kabel-TV, Minibar, Kaffee-/Teestation, Safe und WLAN sowie einer Sitzzecke oder Couch. DS (2–2): Doppelzimmer Standard, 22–25m², individuell design. DU (2–3): Doppelzimmer Superior, ca. 35m². DD (2–3): Doppelzimmer Deluxe, ca. 40m², Ausziehcouch, begehrbarer Kleiderschrank, Minibar, auf Wunsch getrennte Betten, Balkon. JS (2–4): Junior Suite, 35–40m², Schlafzimmer mit Wohnteil und Ausziehcouch. ES (1–1): Kuns(t)raum Einzelzimmer, 15–22m².

**Ausstattung:** Ein trendiges Designhotel mitten im Zentrum vom „Home of Lässig“ Saalbach. Der Saalbacher Hof ist die perfekte Homebase für alle, die eine Kombination aus Design, Tradition und lässiger Atmosphäre suchen. Kulinarische Highlights warten täglich – beginnend mit der Frühstück und am Abend mit einem 5 Gänge Dinner. Alternativ bietet der Saalbacher Hof zwei à la carte Restaurants: Im s'Wirtshaus gibt es von österreichischen Spezialitäten bis hin zu Veggy und Vegan, alles was das Herz begehrt. Die „2020 – Bar & Lounge“ wartet mit richtig lässigem Sound, frischem Sushi und Poke Bowls auf. Für lustige Momente sorgen ein Billardtisch und Kicker in der Lobby. Und für alle, die auf feine Housemusik Wert legen, ist der legendäre Nachtclub „Castello“ perfekt. Des Weiteren bietet der Saalbacher Hof kostenloses WLAN im gesamten Haus, Lift und eine Tesla- & E-Ladestation. Zahlbar vor Ort: Parkplatz: EUR 10,- pN. Garage: EUR 15,- pN. Hund auf Anfrage: EUR 25,- pN. Gitterbett: EUR 12,- pN. Ortstaxe.

**Wellness:** SPA-Bereich über den Dächern von Saalbach mit Felsenhallenbad mit Wasserfall, Whirlpool, finnische Sauna, Bio-Sauna, Textilsauna, Infrarotkabine, Dampfbad mit Farblighttherapie, Kneipp- und Kaltwasserbecken, Fitnessraum, Wärmebänken, Wintergarten mit Relaxliegen, Frischluftraum mit Gradierwerk und Ruheraum mit Panoramablick. Gegen Gebühr: Massagen, Beauty- & Therapieabteilung.

**Verpflegung:** Halbpension: Reichhaltiges Frühstücksbuffet mit warmen und kalten Schmankerln und frischen grünen Smoothies bis 10.30h, 5-Gänge Gourmet Dinner mit freier Wahl zwischen zwei Menüs – ob vegan, Fleisch- oder Fischliebhaber, hier findet jeder seinen perfekten Genuss. Abwechslend Vorspeisen-, österreichisches Mehlspeisen- und Dessertbuffet. 1 x wöchentlich Gala Dinner. Weihnachts- und Silvestermenü inklusive.

**Aktivitäten:** 1 x wöchentlich Geschichtsführung durch das Hotel.

**Winterspaß:** Nur wenige Schritte von der Talstation der Bergbahnen mit direktem Einstieg in den Skicircus Saalbach Hinterglemm Leogang Fieberbrunn entfernt. Die Skiabfahrt ist bis vor die Haustüre möglich. Vis-à-vis vom Hotel befinden sich eine Skischule und ein Skikindergarten. Mit der SKI ALPIN CARD nutzen Sie 408 Pistenkilometer in 3-Premium-Skiregionen – Saalbach Hinterglemm Leogang Fieberbrunn, Schmittenhöhe Zell am See und Kitzsteinhorn Kaprun – mit nur einer Karte! Skipass-service im Hotel.

**PLUS**

**7=6** bei Anreise am 21.12. • freier Eintritt zum Nachtclub „Castello“ für Hotelgäste (außer zu Events) • 10% Ermäßigung auf Ski- und Snowboardverleih

Preise in EURO pro Person/Nacht					Code: SASASA1	
		Verpfl.	Beleg.	21.12.–27.12.	28.12.–6.1.	7.1.–13.1. 26.3.–31.3.
<b>DSH</b>	DZ STA	HP	2–2	231	266	175
<b>DUH</b>	DZ SUP	HP	2–3	241	276	185
<b>DDH</b>	DZ Deluxe	HP	2–3	263	298	206
<b>JSH</b>	JunSuite	HP	2–4	256	291	200
<b>ESH</b>	EZ	HP	1–1	256	291	200
		Verpfl.	Beleg.	14.1.–27.1. 11.3.–25.3.	28.1.–10.2. 25.2.–10.3.	11.2.–24.2.
<b>DSH</b>	DZ STA	HP	2–2	184	206	221
<b>DUH</b>	DZ SUP	HP	2–3	194	216	231
<b>DDH</b>	DZ Deluxe	HP	2–3	215	238	253
<b>JSH</b>	JunSuite	HP	2–4	209	231	246
<b>ESH</b>	EZ	HP	1–1	209	231	246

**Min:** 21.12.–27.12., 7.1.–10.2. & 25.2.–31.3. 3 Nächte /Anr. MI od. 4 Nächte/Anr. SA bzw. 7 Nächte/Anr. MI od. SA, 11.2.–24.2. 7 Nächte/Anr. SA, 28.12.–6.1. 7 Nächte/Anr. 28.12. od. 31.12. **Erm/Preis im Zb.:** 0–1 Jahr 100%, 2–3 Jahre EUR 59,-, 4–5 Jahre EUR 69,-, 6–12 Jahre 50%, 13–14 Jahre 30%, 15–99 Jahre 20%

# VON ALPEN DAS BESTE

408 PISTENKILOMETER  
INKLUSIVE GLETSCHERSKIGEBIET



**Gletscher, Berg und See vereint.**

Entdecken Sie einen der größten Skiräume Österreichs mit 100% Schneesicherheit. Das Familienskigebiet Schmittenhöhe mit einzigartigem Alpenseepanorama sowie Ski-In Ski-Out direkt auf den Gletscher Kitzsteinhorn.



## WINTER AKTIV

Zwischen Bergen, Gletscher und See sind weltbekannte Skigebiete entstanden die heute mehr denn je für sensationellen Wintersport sorgen. Ob Skifahrer, Snowboarder, Genuss-carver, Freerider oder Familien mit Kids – in den Skigebieten Kitzsteinhorn Kaprun, Maiskogel und Schmittenhöhe in Zell am See findet jeder Alpinfan sein Revier. Auf 107 Kilometern Langlaufloipen und rund 40 Kilometern geräumter Winterwanderwege genießen Sie die winterliche Landschaft von ihrer schönsten Seite. Schneeschuh-Fans bietet sich unter anderem die die Schmittenhöhe mit ihren herrlichen Ausblicken an und Skitourengeher kommen am Kitzsteinhorn oder Ronachkopf, einem Berg exklusiv für Skitourengeher, auf ihre Kosten. Für Abwechslung sorgen lustige Rodelpartien, Schlittschuhlaufen und Eisstockschießen am zugefrorenen Zeller See, Winter-Yoga oder eine Fackelwanderung.

## WINTER GENUSS

Regionale Köstlichkeiten mit 5-Sterne-Panorama in Salzburgs höchstgelegenen Restaurant am Kitzsteinhorn verkosten, an den Genussstationen auf der Schmittenhöhe und auf den Genusswegen am Bergen und im Tal die Vielfalt der heimischen Kulinarik entdecken. Oder wie wäre es mit einer Schifffahrt am Zeller See im Advent? Beim Ski'n'Brunch auf der Schmittenhöhe werden Frühaufsteher mit frisch präparierten Pisten und einem atemberaubenden Sonnenaufgang belohnt. „Après-Chill“ ist das neue Schlagwort: Dabei laden Lokale nach dem Skifahren zum Genießen unter freiem Himmel ein – samt cooler Lounge-Atmosphäre.

## WINTER TRADITION

Die Romantik kalter Wintertage bringt Ihnen bei wunderschönen Veranstaltungen, Tradition und Brauchtum näher. Besonders zur Weihnachtszeit spielen Bräuche in Zell am See-Kaprun eine wichtige Rolle! So ist bereits Anfang Dezember der traditionelle Krampuslauf ein wahres Highlight! Magische Momente erleben Sie im Dezember beim Sternadvent in Zell am See. Wärmen Sie sich mit einem heißen Glühwein auf, genießen Sie köstliche Weihnachtskekse und erfreuen Sie sich an traditionellen Produkten.

## WINTER HIGHLIGHTS

- Winter Spartan Race** Die besten und härtesten Hindernisläufer/-innen messen sich am 14.1. & 15.1. in den Disziplinen Sprint, Super und Kids Race.
- balloonalps 2023** Internationale Winter-Ballonwoche von 4.2.–12.2. mit Passagierfahrten mit dem-Heißluftballon und vielem mehr (Preise auf Anfrage)
- GP Ice Race** DAS Winter-Highlight für alle Motorsport-Interessierte mit prominenter Beteiligung von 27.1.–29.1.
- Nostalski** Europas größtes Nostalgie-Skirennen am 25.2. auf der Schmittenhöhe in Zell am See



# SKIGEBIET ZELL AM SEE-KAPRUN\*)



© Zell am See-Kaprun Tourismus

## SKIKURSE VORAB BUCHEN

Sie können Skikurse vorab online bei unserem Partner CheckYeti buchen



[www.checkyeti.com/mondial/zell-am-see-kaprun](http://www.checkyeti.com/mondial/zell-am-see-kaprun)  
[www.checkyeti.com/mondial/salzburg](http://www.checkyeti.com/mondial/salzburg)

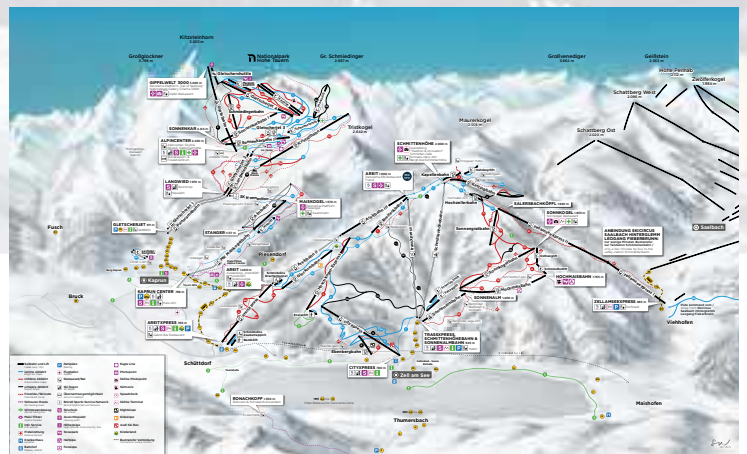

**757–3.029** Höhenlage in Meter

**138** Pistenkilometer gesamt

**51** Lifte gesamt

**10** Ski-/Snowboardschulen

**19** Skiverleih

✓ Nachtskillauf

✓ Snowboard-/Funpark

✓ Kinderland

✓ Skiligne

✓ WLAN, gratis

**272/302\*\*)** 6-Tages-Skipass in EURO (Neben-/Hochsaison)

**107** Loipenkilometer gesamt

**40** Winterwanderwege in km

**3** Rodelbahnen, Anzahl

✓ Schneeschuhwandern

✓ Skitouren

✓ Eislaufen/Eisstockschießen

**2** Erlebnisbäder/Thermen

**40** Skihütten

✓ gratis Skibus bei gültigem Skipass

## BESSER INFORMIERT

**Schmittenhöhe:** 360°-Ausblick auf den Zeller See und 30 Dreitausender | 5 extralange Talabfahrten | Trass-Abfahrt mit bis zu 70% Neigung und über 4km Länge | Schmidolins Erlebniswelt mit Drachenspark & Kidsslope | Funslope XXL, Snowpark, Skimovie-Strecken & Photopoints | Weltcupfeeling am Original Audi Ski Run | zellamseeXpress als Verbindungsbahn ins Glemmtal

**Kitzsteinhorn:** Skifahren von Herbst bis in den Frühsommer | 3K K-ONNECTION von Kaprun über den Maiskogel auf das Kitzsteinhorn | 100% schneesichere Pisten am Gletscher | sanfte Familienabfahrten am Maiskogel | Freeride XXL – 5 liftnahe Freeride Routen | Weltklasse Snowparks | ICE CAMP presented by Audi – Chill out mit Aussicht am Sonnendeck | Gipfelwelt 3000 mit Panorama-Plattform Top of Salzburg 3.029m, Nationalpark Gallery und Cinema 3000

**SKI ALPIN CARD:** 1 Ticket für die 3 Premium-Skiregionen Skircircus Saalbach Hinterglemm Leogang Fieberbrunn, Schmittenhöhe in Zell am See sowie Kitzsteinhorn und Maiskogel in Kaprun. Profitieren Sie von 408 Pistenkilometern, 121 Lifтанlagen und Skifahren am Gletscher.

**Osterbonus – Kids zum Nulltarif:** Kids bis 15 Jahre (geboren 2007 und später) erhalten im Oster-Skiurlaub einen Gratis-Skipass, wenn ein Elternteil gleichzeitig einen Skipass kauft (Angebot gültig ab 4 Tagen).

**Ski'n'Brunch auf der Schmitten:** Jeden Donnerstag im Jänner und Februar früh aufstehen und mit einem atemberaubenden Sonnenaufgang und köstlichem Frühstück belohnt werden. Begrenzte Teilnehmerzahl. Preise auf Anfrage.

\*) umfasst die Skigebiete Schmittenhöhe in Zell am See und Kitzsteinhorn/Maiskogel in Kaprun

\*\* Preise von 2021/22

# HOTEL DER SCHÜTTTHOF \*\*\* ZELL AM SEE

Traditionshotel mit vielen Stammgästen – VULCANO Spa über den Dächern von Zell am See – kein Zuschlag im Einzelzimmer – hauseigener Skiverleih



**Seehöhe:** 757m  
**Bahnhof:** Zell am See/2km

**Lage:** Im Ortsteil Schütttdorf, direkt neben dem Partnerhotel Latini. Zum Zentrum sind es ca. 2,5km. Nächstes Skigebiet: Zell am See-Schmittenhöhe/200m.

**Zimmer:** 70 hell möblierte Zimmer mit Dusche/WC, Föhn, Leihbademantel und Slipper, Kabel-TV, Safe, WLAN und tw. Balkon. DS (2–2): Standard-Doppelzimmer Areit, 15–20m². DK (2–3): Komfort-Doppelzimmer Schmitten, 22–25m². JS (2–4): Junior-Suite Kitzsteinhorn, ca. 35m², Wohn- und Schlafraum mit Ausziehcouch. ES (1–1): Einzelzimmer Areit, ca. 15m².

**Ausstattung:** Bodenständiges und traditionelles Hotel mit familiärer Gastlichkeit, Halbpensions-Restaurant mit regionalen Schmankerln, Pizzeria „Papa Rudolfo“ für Speisen à la carte, Kathi's Café & Bar, Kartenspielzimmer, Skikeller, Lift und kostenfreien Parkplätzen nach Verfügbarkeit mit E-Ladestation. Gratis WLAN im gesamten Haus. Zahlbar vor Ort: Garage: EUR 8,- pN. Hund: EUR 15,- pN. Ortstaxe.

**Wellness:** Wellnessbereich „VULCANO Spa“ im 4. Stock mit finnischer Sauna, Bio-Sauna, Dampfbad, und Ruheraum mit traumhaftem Blick auf das Kitzsteinhorn.

**Verpflegung:** Halbpension: Kalt warmes Genussfrühstück vom Buffet mit Bioecke, Nachmittagsjause – süß und pikant, abends täglich wechselnde Themenbuffets. Weihnachts- und Silvesterbuffet inklusive.

**Winterspaß:** Die Talstation des AreitXpress ist in wenigen Gehminuten oder mit dem gratis Skibus bequem erreichbar. Skibushaltestelle ca. 50m entfernt. Eine Langlaufloipe erreichen Sie nach ca. 500m. Skipassservice an der Rezeption.

**PLUS**

**5% Frühbucherbonus** bei Buchung bis 30.10.<sup>1)</sup> • **7=6** von 17.12.–23.12. & 11.3.–26.3.<sup>1)</sup> • 10% Ermäßigung beim hauseigenen Skiverleih  
<sup>1)</sup> nicht kombinierbar

Preise in EURO pro Person/Nacht				Code: SAZSSH1			
		Verpfl.	Beleg.	17.12.–23.12. 7.1.–27.1.	24.12.–6.1.	28.1.–4.3.	5.3.–26.3.
<b>DS H</b>	DZ STA Areit	HP	2–2	85	125	119	85
<b>DK H</b>	DZ Komfort Schmitten	HP	2–3	94	135	128	94
<b>JS H</b>	JunSuite Kitzsteinhorn	HP	2–4	110	144	138	110
<b>ES H</b>	EZ Areit	HP	1–1	85	125	119	85

**Min:** 5.3.–19.3. 2 Nächte/Anr. SA–DO, 1.1.–27.1. 3 Nächte, 28.1.–17.2. 5 Nächte, 18.2.–4.3. 7 Nächte, 24.12.–31.12. 7 Nächte/Anr. 24. od. 25.12. **Erm/Preis im Zb.:** 0–2 Jahre 100%, 3–5 Jahre EUR 25,-, 6–11 Jahre EUR 42,-, 12–99 Jahre EUR 60,-

# HOTEL LATINI \*\*\*\* ZELL AM SEE

beliebtes Ferienhotel in Liftnähe – exklusiver Wellnessbereich mit Hallenbad – kein Zuschlag im Einzelzimmer – hauseigener Skiverleih



**Seehöhe:** 757m  
**Bahnhof:** Zell am See/2km

**Lage:** Im Ortsteil Schütttdorf. Nächstes Skigebiet: Zell am See-Schmittenhöhe/200m.

**Zimmer:** 106 komfortable Zimmer in hellem Bioholz mit Dusche/WC, Föhn, Leihbademantel und Slipper, Kabel-TV, Safe, Espressomaschine, WLAN und tw. Balkon. DS (2–2): Doppelzimmer Alpenrose, 20–26m². DK (2–3): Doppelzimmer Enzian, 24–28m². JS (2–4): Junior Suite Edelweiß, ca. 35m², separater Schlaf- und Wohnraum. ES (1–1): Einzelzimmer Alpenrose, 20m².

**Ausstattung:** Gediegenes Wohlfühlhotel mit Bar am offenen Kamin, Halbpensions-Restaurant mit regionalen und internationalen Spezialitäten, à la carte Restaurant-Pizzeria „Papa Rudolfo“, Enzianstube, Seminarraum, Lift und gratis Park-/Garagenplätzen nach Verfügbarkeit mit E-Ladestation. Kostenfreies WLAN im gesamten Hotel. Zahlbar vor Ort: Hund: EUR 15,- pN. Ortstaxe.

**Wellness:** Wellnessbereich „Gold Spa“ auf 900m² mit Hallenbad, finnischer Sauna, Kräutersauna, Dampfbad, Infrarotkabine, Kneippbereich, Relaxraum mit Teebar und Fitnesscenter. Gegen Gebühr: Beautycenter, Massagen.

**Verpflegung:** Halbpension: Kalt warmes Gourmet-Frühstück vom Buffet mit Müsli- und Bioecke, Nachmittagsjause – süß und pikant, am Abend 4-Gang-Wahlmenü oder Themenbuffet. Weihnachtsmenü inklusive.

**Winterspaß:** Nur 5 Gehminuten zum AreitXpress, dem Einstieg ins Skigebiet der Schmittenhöhe. Skibushaltestelle zum Kitzsteinhorn in Kaprun sowie zur nächsten Langlaufloipe ca. 50m entfernt. Skipassservice an der Rezeption.

**PLUS**

**5% Frühbucherbonus** bei Buchung bis 30.10.<sup>1)</sup> • **7=6** von 7.12.–23.12., 11.3.–1.4. & 8.4.–16.4.<sup>1)</sup> • 10% Ermäßigung beim hauseigenen Skiverleih  
<sup>1)</sup> nicht kombinierbar

Preise in EURO pro Person/Nacht				Code: SAZSLA1			
		Verpfl.	Beleg.	7.12.–23.12. 8.1.–27.1.	24.12.–7.1.	28.1.–4.3.	5.3.–16.4.
<b>DS H</b>	DZ Alpenrose	HP	2–2	105	159	149	105
<b>DK H</b>	DZ Enzian	HP	2–3	118	171	161	118
<b>JS H</b>	JunSuite Edelweiß	HP	2–4	133	181	173	133
<b>ES H</b>	EZ Alpenrose	HP	1–1	105	159	149	105

**Min:** 5.3.–19.3. 2 Nächte/Anr. SA–DO, 1.1.–27.1. 3 Nächte, 28.1.–17.2. 5 Nächte, 18.2.–4.3. 7 Nächte, 24.12.–31.12. 7 Nächte/Anr. 24. od. 25.12. **Erm/Preis im Zb.:** 0–2 Jahre 100%, 3–5 Jahre EUR 28,-, 6–11 Jahre EUR 44,-, 12–99 Jahre EUR 65,- **Zuschläge:** Silvestermenü (obligat) am 31.12.: EUR 68,-, Kinder 7–11 Jahre EUR 34,-, kein ZS für Kinder bis 6 Jahre

## HOTEL BERNER ZELL AM SEE \*\*\*\* ZELL AM SEE

Ski-in, Ski out – direkt an der Skiabfahrt & den Lifтанlagen – familiär geführtes Hotel mit internationalem Flair – „Berner SPA“ mit beheiztem Außenpool

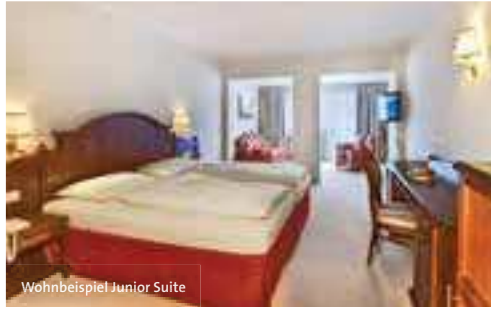

Wohnbeispiel Junior Suite



**Seehöhe:** 757m  
**Bahnhof:** Zell am See/300m

**Lage:** Absolut ruhig und doch zentral, nur 5 Gehminuten von der Fußgängerzone und dem Zeller See entfernt. Nächstes Skigebiet: Schmittenhöhe/30m.

**Zimmer:** 34 gemütliche Zimmer und Suiten mit Bad oder Dusche/WC, Föhn, Leihbademantel, Kabel-TV, Safe, Minibar, Teestation, WLAN und Panoramabalkon. DS (2–2): Doppelzimmer, ca. 21m². JS (2–3): Junior Suite mit Bergblick, ca. 31m². Junior Suite mit Seeblick auf Anfrage & gegen Aufpreis.

**Ausstattung:** In 3. Generation familiär geführtes, gediegenes Hotel mit internationalem Flair, verschiedenen Aufenthaltsräumen, Halbpensionsrestaurant, gemütlicher Hausbar, Skiraum, Lift und gratis Parkplätzen. WLAN nutzen Sie im gesamten Hotel kostenfrei. Zahlbar vor Ort: Garage: EUR 7,- pN. Hund: EUR 9,- pN. Ortstaxe.

**Wellness:** Großzügig ausgestatteter Spa- und Wellnessbereich „Berner SPA“ mit beheiztem Außenpool mit Inneneinstieg, finnischer Sauna, Bio-Sauna, Dampfbad, Infrarotkabine, Wärmebank und stimmungsvollem Panorama-Ruheraum. Gegen Gebühr: Massagen und Kosmetikanwendungen auf Anfrage.

**Verpflegung:** Halbpension: Kalt-warmes Frühstücksbuffet, nachmittags Kuchenauswahl, abends 5-Gang-Wahlmenü mit Salat- und Käsebuffet. 1 x wöchentlich Gala-dinner mit Hausmusik. Weihnachts- und Silvestermenü inklusive.

**Winterspaß:** Vom Hotel auf die Piste und retour! Direkt an der Skiabfahrt und nur 100m vom CityXpress entfernt. Gratis Skibus zum Gletscherskigebiet Kitzsteinhorn ca. 2 Gehminuten entfernt. Komplet-Service mit mobilem Skiverleih und Skipass-Verkauf im Haus. 1 x wöchentlich Info-Abend mit dem Skilehrer.

**PLUS**

Begrüßungsdrink bei Anreise

Preise in EURO pro Person/Nacht				Code: SAZSBE1		
		Verpfl.	Beleg.	17.12.–20.12. 7.1.–13.1.	21.12.–25.12.	26.12.–1.1.
<b>DS H</b>	DZ	HP	2–2	139	158	247
<b>JS H</b>	JunSuite	HP	2–3	144	169	268
		Verpfl.	Beleg.	2.1.–6.1. 14.1.–3.2.	4.2.–3.3.	4.3.–5.4.
<b>DS H</b>	DZ	HP	2–2	145	150	145
<b>JS H</b>	JunSuite	HP	2–3	155	169	155

**Min:** 17.12.–20.12. 3 Nächte, 21.12.–25.12. & 4.3.–5.4. 5 Nächte, 14.1.–3.2. 5 od. 7 Nächte/Anr. SA, 7.1.–13.1. & 4.2.–3.3. 7 Nächte/Anr. SA, 26.12.–6.1. 7 Nächte/Anr. MO **Ern/Preis im Zb.:** 0–6 Jahre EUR 35,-, 7–12 Jahre 50%, 13–99 Jahre 30%

## SPORTRESORT ALPENBLICK \*\*\*\* SUP. ZELL AM SEE

Spa- & Wellnessbereich auf 1.300m² mit Panorama-Wasser- & Sauna-Welt – umfangreiches Angebot für Kinder – gratis Skibus ab Hotel



Wohnbeispiel Doppelzimmer Alpenrose



**Seehöhe:** 750m  
**Bahnhof:** Zell am See/2km

**Lage:** Am Ortseingang von Zell am See. Zum Ortszentrum sind es ca. 2km. Nächstes Skigebiet: Zell am See-Schmittenhöhe/900m.

**Zimmer:** 90 großzügige Zimmer mit Bad oder Dusche/WC, Föhn, Leihbademantel, TV, Safe und WLAN. DU (2–4): Doppelzimmer Orchidee, 30m², mit französischem Balkon. DF (2–4): Doppelzimmer Rubin, 40m², mit Balkon.

**Ausstattung:** Familiengeführtes Hotel im modern-alpinen Stil mit großzügigem Lobbybereich mit Feuerlounge und „Happy Moments Bar“, stilvoll eingerichtetem Restaurant mit gemütlichen Stuben und ausgewählten Qualitätsprodukten aus der Region, Weinkeller, mehreren Seminarräumen, beheiztem Skikeller, kostenfreiem WLAN, Lift und gratis Parkplätzen. Zahlbar vor Ort: Garage: EUR 10,- pN. Hund auf Anfrage: EUR 15,- pN zzgl. EUR 30,- einmalige Endreinigung. Ortstaxe.

**Wellness:** Spa- und Wellnessbereich auf 1.300m² mit Panorama-Wasserwelt mit kombiniertem Indoor- und Outdoorpool, Saunawelt mit Bio-Kräutersauna, Salzburger Saunahütte, Infrarotkabine, Amethyst- und Familien-Dampfbad, 300m² Panorama-Fitnessraum, Gymnastikraum, Wintergarten und mehreren Ruheräumen mit Wasserbetten. Gegen Gebühr: Einzigartige Beauty, Body & Soul Behandlungen, Massagen, klinisch wirksame Biokosmetik, Ernährungsberatung.

**Kinder:** 5 x wöchentlich Kinderbetreuung, In- & Outdoor-Spielplatz, Jugendraum mit u. a. Spielekonsolen, Airhockey, Tischtennis und Tischfußball, Kindermenü.

**Verpflegung:** Halbpension: Großzügiges, aktives Frühstücksbuffet mit Vollwertbereich, abends 6-gängiges Wahlmenü inkl. Salatbuffet oder Themenbuffet. 1 x wöchentlich Galadinner mit Sektempfang. Weihnachtsmenü inklusive.

**Aktivitäten:** Täglich betreutes FitMindBody-Programm, wechselnde Winteraktivitäten, hauseigene Fitnesstrainerin, mehrmals wöchentlich abends Live-Musik. Gegen Gebühr: Leistungsdiagnostik & Trainingsplan, Fitness-Workshops, Personal Training, Yoga.

**Winterspaß:** Direkt ab Hotel bringt Sie der gratis Skibus in nur 2 Fahrminuten zum AreitXpress ins Skigebiet Schmittenhöhe sowie zum Kitzsteinhorngletscher in Kaprun (ca. 6km). Skikartenservice und Skiverleih im Hotel.

Preise in EURO pro Person/Nacht				Code: SAZSAL1			
		Verpfl.	Beleg.	23.12.–31.12.	1.1.–6.1. 28.1.–17.3.	7.1.–27.1.	18.3.–14.4.
<b>DU H</b>	DZ Orchidee	HP	2–4	205	180	170	155
<b>DF H</b>	DZ Rubin	HP	2–4	225	200	190	175

**Min:** 1.1.–15.4. 4 Nächte, 23.12.–31.12. 7 Nächte/Anr. 23.12., 24.12. od. 25.12. **Ern/Preis im Zb.:** 0–5 Jahre 70%, 6–11 Jahre 60%, 12–15 Jahre 50% **Zuschläge:** Silvester (obligat.) am 31.12.: EUR 50,- pZ



## SEEVILLA FREIBERG \*\*\*\* ZELL AM SEE

herrliche Lage direkt am See – hausgener Wellness- & Spa-Bereich – gratis Shuttle-Bus zu den Lifanlagen



Wohnbeispiel Doppelzimmer Superior

**Seehöhe:** 757m  
**Bahnhof:** Zell am See/800m

**Lage:** Direkt an der Seepromenade, die Sie innerhalb von 10 Gehminuten ins Stadtzentrum bringt. Nächstes Skigebiet: Zell am See-Schmittenhöhe/750m.

**Zimmer:** 40 komfortable Panorama-Zimmer mit Bad oder Dusche, WC, Föhn, Leihbademantel, Kabel-TV, WLAN und Balkon mit wunderbarem Ausblick auf den Zeller See. DS (2–3): Doppelzimmer Standard, ca. 25m². DU (2–3): Doppelzimmer Superior, ca. 35m². DX (1–1): Standard-Zimmer zur Einzelbenützung.

**Ausstattung:** Persönlich geführtes Hotel – eine perfekte Mischung aus Genuss, Aktivität und Erholung – mit gemütlicher Bar, Café mit Wiener Kaffeehauskultur, à la carte Restaurant „Freiberg“ im stilvollen Ambiente und mit atemberaubendem Blick auf den Zeller See, traditioneller Salzburger Kaminstube und geheiztem Skiraum. Kostenfreies WLAN, Lift und gratis Parkplätze nach Verfügbarkeit vorhanden. Haustiere nicht erlaubt.

**Wellness:** Wellness- & Spa-Bereich lt. Öffnungszeiten mit finnischer Sauna, Kräuterdampfbad, Infrarotkabine, Kneipptretbecken, Fitnessraum, Ruheraum mit Seeblick und Freiluftbereich mit direktem Seezugang. Gegen Gebühr: Massagen, Gesichts- und Körperbehandlungen.

**Verpflegung:** Halbpension: Reichhaltiges Frühstücksbuffet, nachmittags Skifahrerjause – süß oder sauer, abends 4-Gang-Wahlmenü mit Salatbuffet.

**Winterspaß:** 3 x täglich bringt Sie der gratis Shuttle-Bus morgens zu den Zeller Bergbahnen und nachmittags wieder retour. Die Skibushaltestelle zum Gletscherskigebiet Kaprun ist nur 200m entfernt. Ein Loipeneinstieg befindet sich direkt am Hotel.

**PLUS**

**15% Frühbucherbonus** bei Buchung bis 15.10.<sup>1)</sup> • **7=6 & 14=12** von 8.1.–27.1. & 4.3.–10.4.<sup>1)</sup>

<sup>1)</sup> nicht kombinierbar

Preise in EURO pro Person/Nacht					Code: SAZSFR1	
	Verpfl.	Beleg.	16.12.–25.12. 3.1.–7.1. 28.1.–3.3.	26.12.–2.1.	8.1.–27.1. 4.3.–10.4.	
<b>DS H</b>	DZ Panorama STA	HP	2–3	148	175	131
<b>DU H</b>	DZ Panorama SUP	HP	2–3	158	185	141
<b>DX H</b>	DZ Panorama STA single use	HP	1–1	204	231	188

**Min:** 16.12.–25.12. 3 Nächte, 26.12.–2.1. 7 Nächte (keine An-/Abreise am 24.12. & 31.12.) **Erm/Preis im Zb.:** 0–2 Jahre 100%, 3–12 Jahre 60%, 13–16 Jahre 35%, 17–99 Jahre 20% **Zuschläge:** Weihnachtsgala (obligat) am 24.12.: EUR 35,-, Kinder 7–12 Jahre EUR 16,-; Silvestergala (obligat) am 31.12.: EUR 48,-, Kinder 7–12 Jahre EUR 22,-; kein ZS für Kinder bis 6 Jahre

## HOTEL STADT WIEN \*\*\*\* ZELL AM SEE

unkompliziert, herzlich & locker – Vitaloase mit großem beheiztem Außenpool & separatem Nacktbereich – Skiverleih im Haus



Wohnbeispiel Junior Suite

**Seehöhe:** 757m  
**Bahnhof:** Zell am See/1km

**Lage:** Ruhig am Waldrand und doch nur wenige Gehminuten vom Stadtzentrum und dem Zeller See entfernt. Nächstes Skigebiet: Zell am See-Schmittenhöhe/400m.

**Zimmer:** 57 Zimmer und Suiten im alpinen Lifestyle-Stil mit Bad oder Dusche/WC, Föhn, Kabel-TV, Safe und WLAN. DS (2–3): Doppelzimmer zur Ruhe, 25m², mit Balkon. JS (2–4): Junior Suite ohne Balkon, 30–35m². JK (2–4): Junior Suite mit Balkon.

**Ausstattung:** Familiengeführtes Hotel mit Lounge am offenen Kamin, Barbereich, Restaurant mit Wintergarten und Köstlichkeiten aus der Vitalküche, Sonnenterrasse, separater Raucherlounge, Skikeller, Lift und gratis Parkplatz. Haustiere nicht erlaubt. WLAN nutzen Sie kostenfrei (außer Restaurant & Bar). Zahlbar vor Ort: Ortstaxe.

**Wellness:** Vitaloase mit großem beheiztem Außenpool (12x6m) mit Inneneinstieg, Familien-Textilsauna sowie getrennter Nacktbereich mit großer finnischer Sauna, Infrarot-Sauna, Dampfbad, Bio-Sauna und Ruhebereich mit Teeküche. Gegen Gebühr: Massagen.

**Kinder:** Spiel- und Jugendraum mit Kleinkinderecke und Ballrutsche, Planschbecken im Wellnessbereich, Spiele- und Rodelverleih, Babypaket nach Verfügbarkeit.

**Verpflegung:** Genießer-Halbpension: Traumhaft leckeres Frühstücksbuffet mit Vitalecke, nachmittags Apres-Ski-Jause, abends 5-Gang Wahlmenü mit Salat-, Rohkost-,

Dessert- und Eisbuffet. Wöchentlich Themenbuffet mit u. a. Pinzgauer Bauernabend mit Schuhplattler oder Fondueabend. Weihnachts- und Silvestermenü inklusive.

**Winterspaß:** In nur 3 Gehminuten erreichen Sie die Gondelbahn CityXpress ins Skigebiet Schmittenhöhe. Bei guter Schneelage Skiabfahrt bis zum Hotel möglich. Skibushaltestelle direkt am Hotel. Skiverleih im Haus.

**PLUS**

gratis Bahnhofstransfer

Preise in EURO pro Person/Nacht					Code: SAZSW11	
	Verpfl.	Beleg.	19.12.–25.12. 30.1.–26.2.	26.12.–5.1.	6.1.–29.1. 27.2.–10.4.	
<b>DS H</b>	DZ zur Ruhe	HP	2–3	148	168	137
<b>JS H</b>	JunSuite	HP	2–4	151	175	143
<b>JK H</b>	JunSuite mit Balkon	HP	2–4	159	187	149

**Min:** 13.3.–10.4. 3 Nächte, 9.1.–22.1. 5 Nächte, 19.12.–8.1. & 23.1.–12.3. 7 Nächte **Erm/Preis im Zb.:** 0–11 Jahre 100%, 12–14 Jahre EUR 66,-, 15–99 Jahre EUR 102,- bzw. 19.12.–5.1. & 30.1.–26.2.: 0–11 Jahre EUR 72,-, 12–14 Jahre EUR 78,-, 15–99 Jahre EUR 102,-

## DER WALDHOF \*\*\*\* ZELL AM SEE

Skiweg vom & zum Hotel – großzügiger Wellnessbereich mit separatem Familienbereich – Hallenbad & beheizter Außenpool – hauseigener Skiverleih – All-Inclusive-Angebot in der Nebensaison – Kinder bis 11 Jahre gratis



Wohnbeispiel Doppelzimmer Superior

**Seehöhe:** 757m  
**Bahnhof:** Zell am See/1km

**Lage:** Ruhig und idyllisch oberhalb von Zell am See. Das Zentrum ist innerhalb weniger Gehminuten erreichbar. Nächstes Skigebiet: Zell am See-Schmittenhöhe/350m.

**Zimmer:** 98 individuell gestaltete Zimmer und Suiten, darunter moderne Deluxe-Zimmer und Familien-Suiten im Neubau, mit Bad oder Dusche, WC, Föhn, Kabel-TV, Minibar, Safe, WLAN und Balkon. DO (2–2): Doppelzimmer Economy, ca. 20m², nur begrenzt verfügbar. DK (2–2): Komfort-Doppelzimmer, ca. 22m². DU (2–4): Superior-Doppelzimmer, ca. 25m², Wohn-Schlafraum mit Ausziehcouch. DD (2–4): Deluxe-Doppelzimmer, ca. 31m², Wohn-Schlafraum mit Ausziehcouch. JS (2–5): Junior Suite, ca. 42m², geräumiger Wohn-Schlafraum mit Ausziehcouch. SF (2–6): Familien-Suite, ca. 47m², Wohn-Schlafraum mit Ausziehcouch und separatem Kinderzimmer.

**Ausstattung:** Herzlichkeit und Familienfreundlichkeit stehen im familiär geführten Waldhof an erster Stelle. In lockerer Atmosphäre erwarten Sie ein Barbereich mit gemütlicher Lounge, ein erweitertes Restaurant mit großzügigem Buffet und Show-cooking, ein Weinkeller, eine charmante Stube und 2 Seminarräume. Skikeller mit Kästen und Skischuhtrockner im Nebengebäude. Lift und gratis Parkplätze vorhanden. WLAN nutzen Sie im gesamten Hotel kostenfrei. Zahlbar vor Ort: Garage: EUR 11,- pN. Hund: EUR 11,- pN. Ortstaxe.

**Wellness:** Großzügiger Wellnessbereich auf ca. 1.000m² bestehend aus dem Waldhof. Spa mit Nacktbereich (ab 18 Jahren) mit mehreren Saunen, Dampfbad, Infrarotkabine und 2 Whirlwannen und dem FamilySpa mit Indoor-Pool (13x7m) und Familien-Textil-Sauna sowie beheiztem Outdoor-Pool, Fitnessraum und Ruheräumen mit Vitalbar. Gegen Gebühr: Massagen.

**Kinder:** Kinderspielzimmer mit Bällebad, Kletterturm und Malecke, Jugendraum mit Torschusswand und Nintendo Wii, Tischtennisraum, eigene Kindermenüs. Gegen Gebühr: Tischfußball, Billard.

**Verpflegung:** Halbpension: Frühstücksbuffet mit Naturecke und verschiedenen Softdrinks, Après-Ski-Jause mit Suppen, kalter Platte und/oder Kuchen von 15.00h–17.00h, Abendessen vom Buffet. 1 x wöchentlich Italienischer Abend und Grillabend. Weihnachts- und Silvestermenü inklusive. All Inclusive von 4.3.–15.4. mit zusätzlich Mittagessen oder Lunchpaket und alkoholfreien Getränken, Fassbier, Hauswein, Obstler, Kaffee und Tee von 7.30h–24.00h.

**Aktivitäten:** Wöchentliche Highlights wie Weinverkostung und Tanzabend mit Live-Musik, hauseigener Rodelverleih.

**Winterspaß:** Bei guter Schneelage führt ein Skiweg vom Hotel zur Talstation des CityXpress, dem Einstieg in das Skigebiet der Schmittenhöhe, und wieder retour. Eine Skibushaltestelle ist nur 60m vom Hotel entfernt. Skiverleih im Haus. Tipp: Direkt hinter dem Waldhof liegt die öffentliche Rodelbahn, die je nach Schneelage geöffnet hat und auch abends zu spannigen Abfahrten einlädt.

**PLUS**

**10% Frühbucherbonus** bei Buchung bis 31.10. • **5=4 & 7=6** von 11.12.–30.12. & 7.1.–20.1.

Preise in EURO pro Person/Nacht				Code: SAZSWA1			
		Verpfl.	Beleg.	13.12.–18.12.	19.12.–25.12.	26.12.–1.1.	2.1.–22.1.
<b>DO H</b>	DZ Economy	HP	2–2	98	139	181	104
<b>DK H</b>	DZ Komfort	HP	2–2	113	142	199	119
<b>DU H</b>	DZ SUP	HP	2–4	126	165	230	134
<b>DD H</b>	DZ Deluxe	HP	2–4	138	190	259	158
<b>JS H</b>	JunSuite	HP	2–5	143	196	265	166
<b>SFH</b>	FamSuite	HP	2–6	156	224	305	181
		Verpfl.	Beleg.	23.1.–26.2.	27.2.–19.3.	20.3.–12.4.	
<b>DO H</b>	DZ Economy	HP	2–2	141	98	88	
<b>DK H</b>	DZ Komfort	HP	2–2	144	110	100	
<b>DU H</b>	DZ SUP	HP	2–4	168	124	114	
<b>DD H</b>	DZ Deluxe	HP	2–4	189	140	130	
<b>JS H</b>	JunSuite	HP	2–5	195	148	138	
<b>SFH</b>	FamSuite	HP	2–6	220	163	150	
<b>Min:</b> 9.1.–22.1. & 20.3.–16.4. 3 Nächte, 19.12.–8.1. & 23.1.–19.3. 7 Nächte/Anr.SA Erm/Preis im Zb.: 0–11 Jahre 100%, 12–15 Jahre 50%, 16–99 Jahre 25% <b>Zuschläge:</b> Kurzaufenthalt 1 Nacht auf Anfrage (außer 13.12.–18.12.): EUR 7,- pPN							

## HOTEL WASSERFALL \*\*\* FUSCH AN DER GROSSGLOCKNERSTRASSE

Urlaub in familiärer Atmosphäre – sehr gute regionale Küche – kleiner Wellnessbereich – gratis Skibus zum Skigebiet Zell am See-Kaprun



Wohnbeispiel Doppelzimmer Kat. B

**Seehöhe:** 811m  
**Bahnhof:** Bruck/5km

**Lage:** Am Ortsrand von Fusch. Nächstes Skigebiet: Zell am See-Kaprun/7km.

**Zimmer:** 27 Wohlfühl-Zimmer aufgeteilt auf Haupt- und Nebenhaus mit hellen Vollholzmöbeln, Dusche/WC, Föhn, Kabel-TV, Safe und WLAN. DS (2–2): Doppelzimmer Kat B, ca. 17m². DK (2–3): Doppelzimmer Kat. A, ca. 19m², tw. Balkon.

**Ausstattung:** Familiengeführtes Hotel im Stil eines traditionellen Bauernhauses mit mehreren gemütlichen Stuben, Café-Restaurant mit regionalen Schmankerln, rustikaler Hausbar, Skiraum, Lift und kostenfreiem Parkplatz sowie gratis WLAN im Restaurant und den Zimmern. Haustiere nicht erlaubt. Zahlbar vor Ort: Ortstaxe.

**Wellness:** Kleiner Wellnessbereich (Öffnungszeiten lt. Aushang) mit Sauna, Dampfbad und Infrarotkabine.

**Verpflegung:** Halbpension: Reichhaltiges Frühstücksbuffet, am Abend 3-Gang-Wahlmenü mit Salatbuffet oder Themenbuffet. Skifahrerjause von MO–FR. 1 x wöchentlich Glühweinparty gegen Aufpreis. Weihnachts- und Silvesterbuffet inklusive.

**Winterspaß:** Gratis Skibus lt. Fahrplan zum Skigebiet Zell am See (ca. 7km) und zum Kitzsteinhorn in Kaprun (ca. 12km). Übungshang und Loipe in ca. 500m Entfernung. Skibushaltestelle ca. 250m entfernt. Skipassservice an der Rezeption.



**15% Frühbucherbonus** bei Buchung bis 30.9. bzw. **10%** bei Buchung zwischen 1.10. & 31.10. bzw. **5%** bei Buchung zwischen 1.11. & 30.11.<sup>1)</sup> • **7=6** von 4.12.–23.12., 7.1.–27.1. & 4.3.–8.4.<sup>1)</sup> • **5=4** bei Aufenthalt von SO–FR & Anreise am 4.12., 11.12., 18.12., 8.1., 15.1., 22.1., 12.3., 19.3. & 26.3.<sup>1)</sup> • Begrüßungsschnapserl am Sonntag • Ermäßigung auf den Skiverleih in Fusch  
<sup>1)</sup> nicht kombinierbar

Preise in EURO pro Person/Nacht				Code: SAFSWA1		
	Verpfl.	Beleg.	8.12.–23.12. 11.3.–31.3.	24.12.–29.12.	30.12.–5.1.	
<b>DS H</b>	DZ Kat. B	HP	2–2	53	65	75
<b>DK H</b>	DZ Kat. A	HP	2–3	57	69	79
	Verpfl.	Beleg.	6.1.–27.1. 4.3.–10.3.	28.1.–10.2. 1.4.–8.4.	11.2.–3.3.	
<b>DS H</b>	DZ Kat. B	HP	2–2	57	61	65
<b>DK H</b>	DZ Kat. A	HP	2–3	61	65	69

**Min:** 6.1.–27.1. & 4.3.–10.3. 2 Nächte, 1.4.–8.4. 5 Nächte, 28.1.–10.2. 5 Nächte/Anr. SA, SO od. MO, 24.12.–29.12. 5 Nächte/Anr. SA od. SO, 30.12.–5.1. 6 Nächte/Anr. FR od. SA, 11.2.–3.3. 7 Nächte/Anr. SA  
**Erm/Preis im Zb.:** 0–2 Jahre 100%, 3–5 Jahre 90%, 6–11 Jahre 50%, 12–14 Jahre 30%

## FERIENDORF PONYHOF \*\*\*\* FUSCH AN DER GROSSGLOCKNERSTRASSE

Alpen-Wellness-Oase mit verschiedenen Saunen – beheizter Innen- & Außenpool – hauseigener Kinderskiflift – gratis Skibus zum Skigebiet Zell am See-Kaprun



**Seehöhe:** 811m  
**Bahnhof:** Bruck/5km

**Lage:** Etwa 2km außerhalb von Fusch. Nächstes Skigebiet: Zell am See-Kaprun/7km.

**Zimmer:** 35 gemütliche Zimmer mit Dusche/WC, Föhn, Kabel-TV, Minikühlschrank, Safe und Balkon. DH (2–3): Doppelzimmer, ca. 25m². DF (2–4): Familienzimmer, ca. 35m², 2 optisch getrennte Schlafbereiche. EH (1–1): Einzelzimmer, tw. Balkon.

**Ausstattung:** Urlaubsparadies für Familien mit Frühstücksraum, schmucken Gasträumen mit traditioneller Salzburger Küche, neu gestaltetem Barbereich, Kinderspielzimmer, Skikeller, Lift, kostenfreies WLAN in der Lobby und gratis Parkplätzen. Haustiere nicht erlaubt. Zahlbar vor Ort: Garage auf Anfrage: EUR 8,- pN. Ortstaxe.

**Wellness:** Alpen-Wellness-Oase mit finnischer Zirbensauna, Sanarium, Kräuterdampfbad, Infrarotkabine, Dusch-Erlebnis-Weg und Ruheräumen, beheizter Innen- und Außenpool und Fitnessraum. Gegen Gebühr: Massagen auf Anfrage.

**Verpflegung:** Halbpension: Frühstücksbuffet, abends 4-Gang-Wahlmenü inkl. Salat- und Dessertbuffet. 3 x wöchentlich Themenbuffet. Saftbar zum Abendessen inklusive. Fondue-Abend gegen Aufpreis. Weihnachts- und Silvestermenü inklusive.

**Winterspaß:** Gratis Skibus lt. Fahrplan zum Skigebiet Zell am See (ca. 7km) und zum Kitzsteinhorngletscher (ca. 12km). Skibushaltestelle ca. 200m entfernt. Kinderskiflift

mit Übungshang hinter dem Ferienhof. Skipassservice an der Rezeption.



**10% Frühbucherbonus** von 18.3.–15.4. bei Buchung bis 1.10.<sup>1)</sup> • **7=6** von 18.3.–15.4.<sup>1)</sup>  
<sup>1)</sup> nicht kombinierbar

Preise in EURO pro Person/Nacht				Code: SAFSPO1		
	Verpfl.	Beleg.	26.12.–1.1.	2.1.–7.1.	8.1.–13.1.	
<b>DH H</b>	DZ	HP	2–3	110	98	76
<b>DF H</b>	FamDZ	HP	2–4	114	102	80
<b>EH H</b>	EZ	HP	1–1	121	109	85
	Verpfl.	Beleg.	14.1.–27.1. 4.3.–31.3.	28.1.–17.2. 25.2.–3.3. 1.4.–15.4.	18.2.–24.2.	
<b>DH H</b>	DZ	HP	2–3	81	95	98
<b>DF H</b>	FamDZ	HP	2–4	85	99	102
<b>EH H</b>	EZ	HP	1–1	90	107	109

**Min:** 8.1.–27.1. & 4.3.–31.3. 4 Nächte, 28.1.–3.3. & 1.4.–15.4. 7 Nächte/Anr. SA, 26.12.–7.1. 7 Nächte/Anr. MO  
**Erm/Preis im Zb.:** 0–4 Jahre 100%, 5–11 Jahre 50%, 12–17 Jahre 30%, 18–99 Jahre 10%

# BERGHOTEL RUDOLFSHÜTTE \*\*\* UTTENDORF

autofreier Familien-Urlaub auf 2.315m Seehöhe – Skivergnügen ohne Wartezeiten – vom Bett auf die Piste – nur mit der Gondelbahn erreichbar – Panorama-Hallenbad & Sauna mit Gletscherblick – Kinder bis 11 Jahre gratis



**Seehöhe:** 2.315m  
**Bahnhof:** Zell am See/30km

**Lage:** Das einzigartige Berghotel besticht durch seine autofreie Lage in 2.315m Seehöhe. Es thront über dem idyllischen Weißsee, inmitten des Nationalparks Hohe Tauern und ist von 22 Berggipfeln und zahlreichen Gletschern umgeben. Während der 20-minütigen Auffahrt mit der Gondelbahn (täglich von 9.00h–16.00h) überwinden Sie 835 Höhenmeter – das macht bereits die Anreise zu einem unvergesslichen Erlebnis! Nächstes Skigebiet: Weißsee Gletscherwelt/50m.

**Zimmer:** Genießen Sie die Ruhe und die umliegende Natur in ihrer reinsten Form. 90 urig-gemütlich eingerichtete Zimmer mit Dusche/WC, Föhn, Sat-TV und WLAN sowie atemberaubendem Ausblick auf die umliegenden Berggipfel oder den Weißsee. DJ (2–4): Mehrbettzimmer Bergsteiger, ca. 17m², 1 oder 2 Etagenbetten (keine Doppelbetten!). DS (2–2): Doppelzimmer Weißsee, ca. 18m², Doppelbett. DF (2–4): Familienzimmer Weißsee, ca. 20m², Doppelbett und Etagenbett. DK (2–4): Familienzimmer Sonnblick, 22–24m², Doppelbett und Etagenbett. DD (2–4): Familienzimmer Granatspitze, ca. 24m² im Haus Sonnblick mit Verbindungstunnel zum Haupthaus, Doppelbett und Etagenbett.

**Ausstattung:** Im familienfreundlichen Berghotel erwarten Sie neben der urig-rustikalen Hüttenatmosphäre gemütliche Aufenthaltsräume, ein Panorama-Restaurant mit mehreren Stuben und regionalen Schmankerln, ein stimmiger Wintergarten, das Selbstbedienungs-Restaurant „Bergblick“, eine Sonnenterrasse und ein Skiraum mit Schuhrockner. Entspannen Sie nach einem erlebnisreichen Tag in der Natur an der heimeligen Hausbar bei knisterndem Kaminfeuer. Gratis WLAN im gesamten Hotel. Lift im Haus. Kostenfreie Parkplätze befinden sich an der Talstation der Weißsee-Gletscherbahn. Zahlbar vor Ort: Hund: EUR 10,- pN. Ortstaxe.

**Wellness:** Edelweiß-Spa – die alpine Wellnessoase auf 2.315m Seehöhe – mit beheiztem Panorama-Hallenbad (5x11m), Naturstein-Panoramasauna, Biosauna, Infrarotkabine, Tepidarium, Fitnessraum und erweitertem Ruhebereich mit Wärmeliegen und Panoramablick. Gegen Gebühr: Massagen.

**Kinder:** Spiel- und Jugendzimmer, Spieleverleih, Kinderkino, Familiensauna von 15.00h–16.00h, eigenes Kinderbuffet im Restaurant.

**Verpflegung:** Halbpension: Frühstücksbuffet, 4-Gang-Abendessen vom Buffet mit Salatbar. Weihnachts- & Silvestermenü inklusive.

**Aktivitäten:** Wöchentliches Unterhaltungsprogramm lt. Aushang mit u. a. geführter Schneeschuhwanderung, Fackelwanderung, Tanzabend, Hüttengaudi und Brauchtumsabend, Indoor-Kletterwand und Boulderwand, Tischtennis, Tischfußball, Billard, Bergfilmkino.

**Winterspaß:** Skier anschnallen und ab auf die Piste! Gleich vor der Haustüre starten Sie in Ihr winterliches Vergnügen. 23km bestens präparierte Pisten aller Schwierigkeitsgrade ohne Wartezeiten und kilometerlange, unberührte Tiefschneehänge sowie Variantenabfahrten lassen die Herzen begeisterter Wintersportler höher schlagen. Die Bergstation der Weißsee Gletscherbahnen liegt direkt neben der Rudolfshütte. Ein Skiverleih gegen Voranmeldung und ein Skipassservice stehen im Hotel zur Verfügung. Die Skischule befindet sich an der Mittelstation der Weißsee Gletscherwelt. Doch nicht nur klassische Wintersportler tummeln sich am Weißsee. Eiskletterer, Schneeschuhwanderer und Naturliebhaber finden in der hochalpinen Bergwelt ebenso zahlreiche Möglichkeiten.

**PLUS**

**5% Frühbucherbonus** bei Buchung bis 30.6. • **7=6, 6=5 & 5=4** von 7.1.–27.1. & 15.4.–22.4. • Begrüßungsgetränk mit Hütteninfo • 1 x Berg- & Talfahrt mit der Gondelbahn bei An- & Abreise inklusive • 10% Ermäßigung auf Skipässe • gratis Skipass für bis zu 2 Kinder unter 12 Jahren in Begleitung der Eltern

Preise in EURO pro Person/Nacht				Code: SAUTRH1		
	Verpfl.	Beleg.	17.12.–23.12. 28.1.–17.2. 25.2.–17.3.	24.12.–6.1. 18.2.–24.2. 1.4.–14.4.	7.1.–27.1. 18.3.–31.3. 15.4.–22.4.	
<b>DJH</b>	DZ Bergsteiger	HP	2–4	91	101	66
<b>DSH</b>	DZ Weißsee	HP	2–2	114	124	84
<b>DFH</b>	FamDZ Weißsee	HP	2–4*	119	129	89
<b>DKH</b>	FamDZ Sonnblick	HP	2–4*	124	134	94
<b>DDH</b>	FamDZ Granatspitze	HP	2–4*	129	139	99
<b>Min:</b> 7.1.–27.1. & 15.4.–22.4. 3 Nächte, 17.12.–6.1. & 28.1.–14.4. 7 Nächte/Anr. SA <b>Erm/Preis im Zb.:</b> 0–11 Jahre 100%, 12–14 Jahre 50%, 15–17 Jahre 30%, 18–99 Jahre 10%; * max. 2 Erw. + 2 Kinder bis 17 Jahre						

# HOTEL KRIMMLERFÄLLE \*\*\*\* KRIMML

ideal für Familien & Sportbegeisterte – allergikerfreundliches Gesundheitshotel – Wellness-Oase mit Innen- & Außenpool – moderner Saunabereich – gratis Skibus zur Zillertal Arena & Skiarena Wildkogel



**Seehöhe:** 1.076m  
**Bahnhof:** Zell am See/45km

Die Krimmlerfälle sind nicht nur ein wunderbares Naturspektakel, sondern haben auch heilende Kräfte. Schon ein 30-minütiger Aufenthalt täglich beim Wasserfall kann eine spürbare Linderung bei Asthma- und Lungenerkrankungen herbeiführen. Diese Erkenntnis beweist somit, was viele schon lange wissen, dass ein Urlaub in Krimml Wirkung hat!

**Lage:** Am Fuße des Gerlospass und gleichzeitig am Tor zum Nationalpark Hohe Tauern liegt das familienfreundliche Hotel Krimmlerfälle, mitten im historischen Ortskern und in unmittelbarer Nähe zu den „WasserWelten Krimml“, einem modernen Besucherzentrum zum Thema Wasser. Nächstes Skigebiet: Zillertal Arena/5km.

**Zimmer:** 52 individuell und hell gestaltete Zimmer und Appartements mit Bad oder Dusche, WC, Föhn, Sat-TV, WLAN und größtenteils Balkon mit herrlichem Panoramablick. DO (2–2): Doppelzimmer Bestpreis, ca. 18m², nur begrenzt verfügbar. DS (2–2): Doppelzimmer Almrausch, ca. 22m², mit Balkon. DF (2–4): Familien-Doppelzimmer Almrausch, ca. 30m², mit 1–2 Zusatzbetten und tw. Balkon. ES (1–1): Einzelzimmer, 16m². Gesundheitszimmer für Asthmatiker und Allergiker sind auf Anfrage buchbar.

**Ausstattung:** Eine behagliche Einrichtung, viele liebevolle Details und angenehme Ruhe inmitten herrlicher Natur machen Ihren Aufenthalt in dem familiengeführten und gesundheitsbewussten Haus zu einem unvergesslichen Erlebnis. Ausgestattet mit einem großzügig eingerichteten Speisesaal, gemütlicher Hausbar und Café, Restaurant mit Pinzgauer Spezialitäten, Seminarraum und Ski- und Schuhraum mit Skischuhtrockner präsentiert sich das Hotel traditionell und zeitgemäß zugleich. WLAN ist im gesamten Hotel verfügbar und kostenfrei. Lift und gratis Parkplätze vorhanden. Haustiere sind nicht erlaubt. Zahlbar vor Ort: Gitterbett auf Anfrage: EUR 10,- pN. Ortstaxe.

**Wellness:** Moderne Wellness-Oase mit Innenpool kombiniert mit beheiztem Panorama-Außenpool (8x6m), Eukalyptus-Dampfbad, finnischer Sauna mit Lichttherapie, Outdoor-Zirbensauna, Kneippsduschen, Fitnessraum und Panorama-Ruheraum.

**Kinder:** Großes Kinderspielzimmer mit vielen Spielgeräten, spezielle Kindermenüs.

**Verpflegung:** Halbpension: Frühstücksbuffet mit Bioecke, selbstgebackenem Brot und frisch gemolkener Milch, abends 4-Gang-Wahlmenü mit Salatbuffet. Jeden Mittwoch Strudelnachmittag. 1–2 x wöchentlich Buffetabend. Weihnachtmenü und Silvestergala inklusive. Allergikergerechte Küche auf Anfrage.

**Aktivitäten:** Gästeprogramm lt. Aushang mit u. a. Fackelwanderung. Gegen Gebühr: Cocktailabend.

**Winterspaß:** Der gratis Skibus bringt Sie mehrmals täglich innerhalb von 15 Minuten in die Skigebiete der Zillertal Arena sowie zur Skiarena Wildkogel (Fahrzeiten lt. aktuellem Fahrplan). Eine Skibushaltestelle und eine Übungswiese befinden sich direkt am Hotel. Der Einstieg in die nächste Langlaufloipe ist ca. 1,5km entfernt. Die Zillertal Arena ist mit 139 Pistenkilometern und 51 top-modernen Liftanlagen das größte Skigebiet im Zillertal. Für Abwechslung abseits der Piste sorgen Winter- und Schneeschuhwanderungen, lustige Rodelpartien, Pferdekutschenfahrten sowie das traditionelle Eisstockschießen. Eine Eisstockbahn befindet sich direkt am Hotel.

**PLUS**

**5% Frühbucherbonus** bei Buchung bis 31.10.<sup>1)</sup> • **10% Ermäßigung** von 8.1.–27.1. & 4.3.–9.4. ab 4 Nächten<sup>1)</sup> • kein Zuschlag im Einzelzimmer von 8.1.–27.1. & 4.3.–9.4.  
<sup>1)</sup> nicht kombinierbar

Preise in EURO pro Person/Nacht				Code: SAKRRK1		
	Verpfl.	Beleg.	17.12.–24.12. 28.1.–3.2. 25.2.–3.3.	25.12.–7.1.	8.1.–27.1. 4.3.–9.4.	4.2.–24.2.
<b>DO H</b>	DZ Bestpreis	HP	2–2	95	108	100
<b>DS H</b>	DZ Almrausch	HP	2–2	104	128	109
<b>DF H</b>	FamDZ Almrausch	HP	2–4	108	132	113
<b>ES H</b>	EZ	HP	1–1	116	139	121

**Min:** 8.1.–27.1. & 4.3.–9.4. 2 Nächte, 17.12.–24.12., 2.1.–7.1., 28.1.–3.2. & 25.2.–3.3. 4 Nächte, 4.2.–17.2. 6 Nächte, 18.2.–24.2. 7 Nächte/Anr. SA, 25.12.–1.1. 7 Nächte/Anr. SO od. MO **Ern/Preis im Zb.:** 0–5 Jahre 100%, 6–11 Jahre 50%, 12–14 Jahre 30%, 15–99 Jahre 20%

# SKIGEBIET GASTEINERTAL\*)

Freeride Paradies Sportgastein © SalzburgerLand Tourismus

## SKIKURSE VORAB BUCHEN

Sie können Skikurse vorab online bei unserem Partner CheckYeti buchen



[www.checkyeti.com/mondial/gasteinertal](http://www.checkyeti.com/mondial/gasteinertal)  
[www.checkyeti.com/mondial/salzburg](http://www.checkyeti.com/mondial/salzburg)

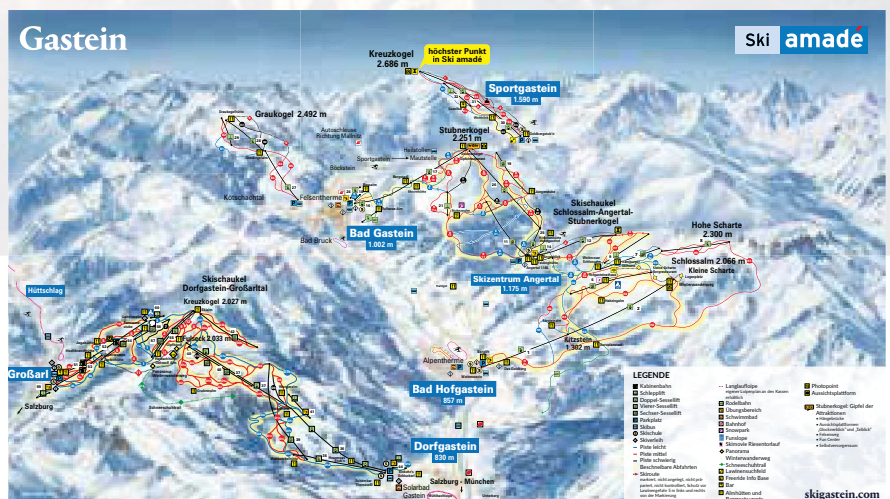

**850–2.650** Höhenlage in Meter

**197** Pistenkilometer gesamt

**43** Lifte gesamt

**12** Ski-/Snowboardschulen

**16** Skiverleih

– Nachtskillauf

✓ Snowboard-/Funpark

✓ Kinderland

✓ Skilifte

✓ WLAN, gratis

**278/299\*\*)** 6-Tages-Skipass in EURO (Neben-/Hochsaison)

**40** Loipenkilometer gesamt

**100** Winterwanderwege in km

**2** Rodelbahnen, Anzahl

✓ Schneeschuhwandern

✓ Skitouren

✓ Eislaufen/Eisstockschießen

**2** Erlebnisbäder/Thermen

**30** Skihütten

✓ gratis Skibus bei gültigem Skipass

## BESSER INFORMIERT

**Schlossalm-Angertal-Stubnerkogel:** Größtes zusammenhängendes Skigebiet im Gasteinertal | insgesamt ca. 87km bestens präparierte Pisten | gigantische 140m lange Hängebrücke mit Photopoint | Aussichtsplattformen „Glocknerblick“, „Felsenweg“ und „Talblick“ | Funslope & Skimovie | GASTI Schneepark mit Übungsbereich

**Sportgastein:** Höchst gelegenes Skigebiet im Gasteinertal und in Ski amadé | actionreiches Freeriden | legendäre Glas-Aluminium Kuppel mit dem höchsten Photopoint in Ski amadé

**Graukogel:** Natur pur am Zirbenberg | 14km bestens präparierte Naturschneepisten | mit seinen langen, schweren Abfahrten eine echte Herausforderung für Top-Skifahrer

**Dorfgastein-Großarl:** Skivergnügen und Gipfelblick für die ganze Familie | Gasti Schneepark | Schneeschuhtrail & Pisten-Skitouren

**Ski amadé – uneingeschränktes Skivergnügen:** Mit nur einem Skipass kommen Sie in den Genuss von 760 abwechslungsreichen Kilometern Pisten Spaß in fünf verschiedenen Ski-Regionen und 25 Skiorten im SalzburgerLand und in der Steiermark.

**Oster-Familienaktion:** Ab Kauf eines 6-Tageskipasses mindestens eines Elternteils fahren Kinder bis 15 Jahre (geb. 2007 oder später) im Oster-Skiurlaub gratis.

**Gasteiner Skihäuben:** Nach Rezepten und Einschulung von Häubenköchen bieten ausgewählte Gasteiner Skihütten Gerichte auf Häubenkochniveau inklusive passender Weinbegleitung.

\*) umfasst die Skigebiete Schlossalm-Angertal-Stubnerkogel, Sportgastein, Graukogel und Dorfgastein-Großarl

\*\*\*) Preise von 2021/22

## JOHANNESBAD HOTEL PALACE \*\*\*\* BAD HOFGASTEIN

größtzügiger Indoorpool & Vital-Oase mit barrierefreiem Zugang – Beauty-, Wellness- & Gesundheitsabteilung im Haus – Einzelzimmer ohne Zuschlag



**Seehöhe:** 856m  
**Bahnhof:** Bad Hofgastein/3km

**Lage:** Umgeben von einer großen Parkanlage im reizenden Zentrum von Bad Hofgastein. Nächstes Skigebiet: Gastein-Schlossalm (Ski amadé)/800m.

**Zimmer:** 198 Zimmer mit Bad oder Dusche/WC, Föhn, Leihbademantel, Kabel-TV, Safe, WLAN und Balkon. DS (2–2): Economy-Zimmer, ca. 18m², mit Grand Lit. DK (2–4): Doppelzimmer Komfort, ca. 26m². EK (1–1): Einzelzimmer Komfort, ca. 18m².

**Ausstattung:** Elegantes Hotel mit gemütlicher Hotelbar und offenem Kamin in der gediegenen Lobby, Panoramalounge als repräsentativer Rückzugsort, 2 Restaurantbereichen, Zigarrenstube, Wiener Café, Seminarraum, Lift und gratis Parkplätze. WLAN nutzen Sie kostenfrei. Zahlbar vor Ort: Hund: EUR 15,- pN. Ortstaxe & FIB.

**Wellness:** Vital-Oase mit finnischer Außensauna, Kräutersauna, Dampfbad, Solegrotte, Kneipptrondell, Wärmeliegen, Ruhezonen und barrierefreiem Zugang sowie ein Fitnessraum und ein Panorama-Innenpool (12x8m). Gegen Gebühr: Massagen, Beautyfarm, Kur- & Gesundheitsabteilung.

**Verpflegung:** Halbpension: Vielseitiges Frühstücksbuffet, nachmittags Kuchen, abends internationale Spezialitäten vom Buffet. Willkommensgetränk. Weihnachts- und Silvestermenü inklusive. Getränkepauschale optional vor Ort zubuchbar.

**Aktivitäten:** Aquagymnastik von MO–FR, mehrmals wöchentlich Live-Musik und Tanz an der Hotelbar. Gegen Gebühr: Billard, Darts, Tennishalle.

**Winterspaß:** Gratis Skibus zur Schlossalmbahn mit direktem Einstieg ins Gasteiner Skigebiet. Skibushaltestelle und Loipeneinstieg am Hotel. Skiverleih im Haus.

**PLUS**

**3% Frühbucherbonus** ab 5 Nächten bei Buchung bis 90 Tage vor Anreise<sup>1)</sup> • **7=6** von 8.1.–3.2. & 18.3.–15.4.<sup>1)</sup> • gratis Bahnhofstransfer ab 7 Nächten<sup>1)</sup> nur gültig auf Vollzahler

Preise in EURO pro Person/Nacht				Code: SABHPA1			
	Verpfl.	Beleg.	24.12.–1.1.	2.1.–7.1. 4.2.–24.2.	8.1.–3.2. 25.2.–17.3.	18.3.–15.4.	
<b>DS H</b>	DZ Economy	HP	2–2	155	125	117	103
<b>DK H</b>	DZ Komfort	HP	2–4*	161	135	128	114
<b>EK H</b>	EZ Komfort	HP	1–1	161	135	128	114

**Min:** 8.1.–3.2. & 25.2.–15.4. 3 Nächte, 2.1.–7.1. 5 Nächte/Anr. 2.1., 4.2.–24.2. 7 Nächte/Anr. SA, 24.12.–1.1. 7 Nächte/Anr. 24.12., 25.12., 26.12., 31.12. od. 1.1. **Erm/Preis im Zb.:** 0–5 Jahre 100%, 6–11 Jahre EUR 42,-, 12–14 Jahre EUR 54,-, 15–17 Jahre EUR 72,-, 18–99 Jahre 20% bzw. 18.3.–15.4.: 0–11 Jahre 100%; \* max. 2 Erw. + 2 Kinder bis 17 Jahre od. 3 Erw.

## JOHANNESBAD HOTEL ST. GEORG \*\*\*\* BAD HOFGASTEIN

Landhaus-Stil mit Herz in zentraler Lage – Vital-Oase mit Thermal-Innenpool – modernes Schönheits-, Wellness- & Therapie-Angebot im Haus



**Seehöhe:** 856m  
**Bahnhof:** Bad Hofgastein/2,5km

**Lage:** Zentral und trotzdem ruhig. Nächstes Skigebiet: Gastein-Schlossalm/300m.

**Zimmer:** 52 mit viel Liebe zum Detail eingerichtete Zimmer und Suiten mit Bad oder Dusche, WC, Föhn, Leihbademantel, Kabel-TV, Safe, WLAN und großteils Balkon. DK (2–3): Doppelzimmer Komfort, 22–26m². SS (2–4): Suite, ca. 45m², getrennter Schlaf- und Wohnbereich. EK (1–1): Einzelzimmer Komfort, 15–20m².

**Ausstattung:** Traditionsreiches Hotel im eleganten Landhausstil mit stilvollen Möbelstücken, gediegener Bar am offenen Kamin, Tagescafé, Restaurant mit vorzüglicher Küche auf Hauben-Niveau, rustikalem Stüberl, Freizeitraum mit u. a. Tischfußball, Skidepot, Lift, kostenfreiem WLAN und gratis Parkplätzen nach Verfügbarkeit. Zahlbar vor Ort: Garage: EUR 3,- pN. Hund: EUR 15,- pN. Ortstaxe & FIB.

**Wellness:** Vitaloase mit einladendem Thermal-Innenpool, Whirlpool, finnischer Sauna, Biosauna, Infrarotkabine, Soledampfbad, Wärmebank, Ruhezonen mit Relaxliegen und Fitnessbereich. Gegen Gebühr: Massagen, Beautyfarm, Wellness- und Gesundheitsabteilung mit Therapien wie u. a. der Heilstollenkur (gegen Voranmeldung).

**Verpflegung:** 3/4-Verwöhnepension: Vitales Frühstück vom Buffet, Süßes am Nachmittag, abends 4-Gang Wahlmenü mit Salatbar oder Themenabend. Willkommensgetränk. Weihnachts- und Silvestermenü inklusive.

**Winterspaß:** Nur wenige Gehminuten zur Schlossalmbahn, dem Einstieg ins Gasteiner Skigebiet. Die Achenloipe führt fast direkt am Hotel vorbei. Zur Haltestelle des gratis Skibusses zu allen 3 Skistationen sind es ca. 200m. Skipassservice im Hotel.

**PLUS**

**3% Frühbucherbonus** ab 5 Nächten bei Buchung bis 90 Tage vor Anreise<sup>1)</sup> • **7=6** von 8.1.–3.2. & 18.3.–31.3.<sup>1)</sup> • gratis Bahnhofstransfer ab 7 Nächten<sup>1)</sup> nur gültig auf Vollzahler

Preise in EURO pro Person/Nacht				Code: SABHSG1			
	Verpfl.	Beleg.	24.12.–1.1.	2.1.–7.1. 4.2.–24.2.	8.1.–3.2. 25.2.–17.3.	18.3.–15.4.	
<b>DK H</b>	DZ Komfort	HP	2–3	169	142	129	107
<b>SS H</b>	Suite	HP	2–4*	190	164	147	121
<b>EK H</b>	EZ Komfort	HP	1–1	179	151	139	117

**Min:** 8.1.–3.2. & 25.2.–31.3. 3 Nächte, 2.1.–7.1. 5 Nächte/Anr. 2.1., 4.2.–24.2. 7 Nächte/Anr. SA, 24.12.–1.1. 7 Nächte/Anr. 24.12., 25.12., 26.12., 31.12. od. 1.1., 1.4.–15.4. 7 Nächte/Anr. 1.4., 2.4., 8.4. od. 9.4. **Erm/Preis im Zb.:** 0–5 Jahre 100%, 6–11 Jahre EUR 42,-, 12–14 Jahre EUR 54,-, 15–17 Jahre EUR 72,-, 18–99 Jahre 20% bzw. 18.3.–15.4.: 0–11 Jahre 100%; \* max. 2 Erw. + 2 Kinder bis 17 Jahre (3. Kind auf Anfrage) od. 3 Erw.

# HOTEL SONNGASTEIN \*\*\*\* BAD GASTEIN

TOP-Familienhotel – Österreichs größter Indoor Spiel- & Activity-Bereich auf 1.700m² – Wellnessbereich mit Thermalhallenbad & 2 Außenpools – prämierte Freizeitprogramme für Kinder & Jugendliche – Softgetränke sowie Kaffee & Tee ganztägig inklusive – hauseigener Skibus-Shuttle



**Seehöhe:** 897m

**Bahnhof:** Bad Gastein/3km

**Lage:** An einer der sonnigsten Stellen des Gasteinertals zwischen Bad Gastein und Bad Hofgastein. Nächstes Skigebiet: Gastein (Ski amadé)/4km.

**Zimmer:** 47 qualitativ hochwertig eingerichtete Zimmer mit Bad oder Dusche/WC, Föhn, Leihbademantel, Sat-TV mit Sky-Sport, Safe, WLAN und Balkon. DS (2–2): Superior-Doppelzimmer zur Waldseite, ca. 25m². DD (2–2): De Luxe-Doppelzimmer zur Südseite, ca. 25m². DU (2–3): De Luxe-Doppelzimmer mit Youngsterbett zur Südseite, 25–27m². DY (2–4): De Luxe-Doppelzimmer mit Youngster-Doppelbett zur Südseite, 25–27m². DF (4–4): Superior-Familienzimmer, ca. 50m², 2 Zimmer zur Waldseite mit Verbindungstür.

**Ausstattung:** Familienfreundliche Hotelanlage mit ansprechendem Barbereich, gemütlichem Kaminüberl mit Bibliothek, elegantem Restaurant mit prämierter Kulinarik, großer Piano-Bar mit Tanzfläche, dem Hotelkino „Pupille“ mit täglichen Filmvorführungen, großem Skiraum, kostenfreiem WLAN, Lift und gratis Parkplätzen. Zahlbar vor Ort: Hund: EUR 21,- pN. Ortstaxe.

**Wellness:** Wellnessbereich auf 1.000m² mit Thermal-Innenpool (ca. 29°C), 2 Thermal-Außenpools (ca. 33°C), Luxus-Saunalandschaft mit finnischer Sauna, Design-Dampfbad, Infrarotsauna mit Farblichttherapie, großen Ruheräumen mit Wasserbetten und Schwebeliegen, sonnigem Wintergarten sowie großzügigem Fitnessbereich mit Trainingsberatung und modernem Gymnastikraum. Gegen Gebühr: Massagen, Kosmetik, Gasteiner Thermalsprudelbäder.

**Kinder:** Indoor Spiel- & Activity-Bereich auf 1.700m² mit Trampolinanlage, Märchenschloss, Kletterbrücke, Hüpfburg, Riesenwellenrutsche, Boulder-Kletterwand und elektronischer Dart-Anlage, 5 x wöchentlich altersgruppengerechte Kinderbetreuung ab 3 Jahren, Jugendprogramm ca. 30 Std./Woche (tw. Unkostenbeitrag), Kino- und Musik-Club, Verleih von Rodeln, Skibobs und Rutschgeräten, tolle Kindermenüs, Kleinkinderausstattung nach Verfügbarkeit, Bring- und Abholservice von/zur Skischule.

**Verpflegung:** Vollpension: Abwechslungsreiches Frühstücksbuffet, leichtes Nachmittagsbuffet, am Abend 5–7 gängige Wahlmenüs, darunter ein vegetarisches Menü, inklusive großem Salatbuffet mit bis zu 30 verschiedenen Salatsorten. Wöchentlich Käsebuffet, Strudelbuffet, Themenabende und Galadinner. „All inclusive alkoholfrei soft“ mit alkoholfreien, kalten Top-Marken-Softgetränken sowie Kaffee und Tee von der Getränkestation bis 23.00h inklusive. Weihnachts- und Silvesterfeier mit Gala-menüs inklusive.

**Aktivitäten:** Entspannungsprogramm „Fit & Relax“ mit u. a. Yoga, Pilates, Stretching und Tanzprogrammen, Aqua-Fitness, 800m² große Natureislaufbahn mit Flutlichtanlage, Eisstockbahn inklusive Schlittschuhverleih. Gegen Gebühr: Tennishalle, Billard.

**Winterspaß:** Kostenfreier Hotel-Shuttlebus von SO–FR lt. Fahrplan zur Skischaukel Schlossalmbahn-Stubnerkogel (ca. 8 Fahrminuten). Zur nächsten Langlaufloipe sind es ca. 5km. Winterwanderwege führen direkt am Haus vorbei. Skibushaltestelle am Hotel. Skipassservice an der Rezeption.

### PLUS

50% Ermäßigung auf alle Getränke von 14.1.–27.1., 11.3.–17.3. & 8.4.–14.4. • Begrüßungscocktail mit Hotelvorstellung • gratis Transfer vom/zum Bahnhof Bad Gastein

Preise in EURO pro Zimmer/Woche					Code: SABGSG1	
		Verpfl.	Beleg.	21.12.–25.12. <sup>1)</sup>	26.12.–1.1.	2.1.–7.1. <sup>1)</sup>
<b>DSV</b>	DZ SUP Wald	VP	2–2	2320	3620	2720
<b>DDV</b>	DZ Süd De Luxe	VP	2–2	2500	3940	2900
<b>DUV</b>	FamDZ Süd De Luxe	VP	2+1*	2570	4180	3220
<b>DYV</b>	FamDZ Süd De Luxe	VP	2+2**	2920	4650	3610
<b>DFV</b>	FamDZ SUP Wald	VP	2+2***	3070	5410	3810
		Verpfl.	Beleg.	8.1.–27.1. 25.2.–31.3. 8.4.–14.4.	28.1.–3.2. 1.4.–7.4.	4.2.–17.2.
<b>DSV</b>	DZ SUP Wald	VP	2–2	1820	2040	2820
<b>DDV</b>	DZ Süd De Luxe	VP	2–2	2120	2260	3040
<b>DUV</b>	FamDZ Süd De Luxe	VP	2+1*	2680	2760	3280
<b>DYV</b>	FamDZ Süd De Luxe	VP	2+2**	3030	3110	3630
<b>DFV</b>	FamDZ SUP Wald	VP	2+2***	3240	3310	3970

**Min:** 8.1.–27.1., 25.2.–31.3. & 8.4.–14.4. 3 Nächte, 21.12.–25.12. 5 Nächte/Anr. 21.12., 2.1.–7.1. 6 Nächte/Anr. 2.1., 28.1.–24.2. & 1.4.–7.4. 7 Nächte/Anr. SA, 26.12.–1.1. 7 Nächte/Anr. 26.12., \* max. 2 Erw. + 1 Kind bis 18 Jahre, \*\* max. 2 Erw. + 2 Kinder bis 11 Jahre, \*\*\* max. 2 Erw. + 2 Kinder bis 18 Jahre **Zuschläge:** Kurzzeit-Zuschlag von 8.1.–27.1., 25.2.–31.3. & 8.4.–4.4. bei 3 Nächten: + 15%, bei 4–6 Nächten: + 10%  
<sup>1)</sup> Preise pro Zimmer für 5 Nächte <sup>2)</sup> Preise pro Zimmer für 6 Nächte



# CESTA GRAND AKTIVHOTEL & SPA \*\*\*\* SUP. BAD GASTEIN

Spa & Beauty-Bereich auf ca. 2.000m<sup>2</sup> – Hallenbad gefüllt mit Gasteiner Thermalwasser – Gesundheits- & Beauty-Center – Urlaub mit Hund



**Seehöhe:** 859m  
**Bahnhof:** Bad Gastein/4km

**Lage:** Sonnige Lage zwischen Bad Hofgastein und Bad Gastein. Das Zentrum von Bad Gastein erreichen Sie nach rund 3km. Nächstes Skigebiet: Gastein (Ski amadé): 4–6km.

**Zimmer:** 111 großzügige Wohlfühl-Zimmer mit Bad oder Dusche/ WC, Föhn, Leihbademantel, Kabel-TV, Minibar, Safe, WLAN und tw. Balkon. DC (2–4): Classic-Doppelzimmer, ca. 35m<sup>2</sup>. EC (1–1): Classic-Zimmer zur Einzelbenutzung.

**Ausstattung:** Eine einzigartige Kombination aus charmanter Tradition, exzellentem Service und modernster Ausstattung mit dem stilvollen Lobbybereich "Wohnhalle" mit Café-Bar am offenen Kamin, Restaurant, Kinderclub, beheiztem Skiraum, Lift und gratis Parkplätzen. WLAN nutzen Sie kostenfrei. Zahlbar vor Ort: Garage: EUR 16,- pN. Hund: EUR 15,- pN. bzw. Endreinigung bei starker Verschmutzung. Ortstaxe.

**Wellness:** Indoor-Spa- & Beautybereich "SigNatur" auf knapp 2.000m<sup>2</sup> mit Thermalhallenbad, Saunalounge mit finnischer Sauna, Bio-Kräutersauna, Dampfbad, Kneippbecken, Wintergarten und Fitness- & Gymnastikraum mit Aktivprogramm. Gegen Gebühr: Massagen, Gesundheits- & Beauty-Center, spezielle Kurpakete.

**Verpflegung:** Halbpension: Gesunde Köstlichkeiten zum Frühstück, kleine Gaumenfreuden am Nachmittag, abends 4-Gang-Menü mit Salatbuffet oder Themenbuffet.

Weihnachtsmenü inklusive.

**Winterspaß:** Öffentlicher gratis Skibus ab Hotel zu allen Lifтанlagen im Gasteinertal. Loipeneinstieg direkt am Hotel. Skipassservice an der Hotelrezeption.



1 Flasche Gasteiner Mineralwasser am Zimmer • gratis Bahnhofstransfer von 8.00h–16.00h • Begrüßungscocktail

Preise in EURO pro Person/Nacht		Code: <b>SABGCE1</b>				
		Verpfl.	Beleg.	7.12.–21.12.	22.12.–27.12.	28.12.–7.1.
<b>DCH</b>	DZ Classic	HP	2–4	98	131	178
<b>ECH</b>	EZ Classic	HP	1–1	126	159	206
		Verpfl.	Beleg.	8.1.–4.2.	5.2.–11.3.	12.3.–30.4.
<b>DCH</b>	DZ Classic	HP	2–4	107	154	107
<b>ECH</b>	EZ Classic	HP	1–1	136	182	136

**Min:** 7.12.–21.12., 8.1.–4.2. & 12.3.–30.4. 2 Nächte, 22.12.–27.12., 2.1.–7.1. & 5.2.–11.3. 4 Nächte, 28.12.–1.1. 5 Nächte/Anr. 28.12.–30.12. **Erm/Preis im Zb.:** 0–3 Jahre 100%, 4–11 Jahre EUR 58,-, 12–14 Jahre EUR 76,-, 15–99 Jahre 20% **Zuschläge:** Silvestermenü (obligat.) am 31.12.: EUR 206,-, Kinder 4–11 Jahre EUR 63,-, 12–14 Jahre EUR 98,-, kein ZS für Kinder bis 3 Jahre



## DAS SCHIDER – APARTHOTEL BAD GASTEIN BAD GASTEIN

sanfter Luxus trifft Aparthotel – ausgezeichnetes Service & familiäre Betreuung – Community Kitchen zum Selberkochen – Saunabereich & Mini Gym



**Seehöhe:** 1.000m  
**Bahnhof:** Bad Gastein/900m

**Lage:** Im idyllischen Bad Gastein, gleich bei der Kaiser Wilhelm Promenade mit besten Aussichten auf die Gasteiner Bergwelt. Die Ortsmitte erreichen Sie nach einem 5-minütigen Spaziergang. Nächstes Skigebiet: Gastein-Graukogel/800m.

**Zimmer:** 26 komfortabel eingerichtete Zimmer mit Bad oder Dusche/WC, Haarföhn, Flatscreen-TV, Minikühlschrank, Schreibtisch und WLAN. DS (2–2): Kleines feines Doppelzimmer, ca. 17m<sup>2</sup>, tw. Balkon. DD (2–3): Doppelzimmer Auszeit, ca. 26m<sup>2</sup>, mit zusätzlichem Schlafsofa und Balkon. Leihbademantel auf Anfrage verfügbar.

**Ausstattung:** Mit viel Feingefühl wurde der unverwechselbare Charme der ursprünglichen Villa Dr. Schider herausgearbeitet und sanfter Luxus in ein Aparthotel Konzept eingebettet. Im geschmackvollen Innenbereich erwarten Sie neben ausgezeichnetem Service und familiärer Betreuung die gemütliche „Auszeit Lounge“ mit Blick in die Ferne, eine Bar und der „Kleine Laden“ mit Getränken, Lebensmitteln und ausgezeichneten Weinen (jeweils Öffnungszeiten lt. Aushang), die „Gute Stube“ für Ihr tägliches Frühstück und die „Community Kitchen“ von 17.00h–21.00h mit Kochrezepten zum Selberkochen. Des Weiteren verfügt das Aparthotel über kontaktloses Check-in, einen Kaffee- & Getränkeautomaten, eine Kinderstube (ohne Betreuung), eine Terrasse, einen Skiraum und gratis Parkplätze nach Verfügbarkeit. WLAN nutzen Sie kostenfrei. Haustiere sind nicht erlaubt. Zahlbar vor Ort: Ortstaxe.

**Wellness:** Kleiner, feiner Wellnessbereich „Weitblick“ mit Sauna mit Blick über das Gasteinertal und 24-Stunden Mini Gym mit Fitness- & Yogabereich.

**Verpflegung:** Erstklassiges Frühstück vom Buffet mit regionalen Spezialitäten und vorwiegend Bio-Produkten sowie vegetarischen und veganen Speisen.

**Winterspaß:** Nur wenige Fahrminuten mit dem gratis Skibus zum Skigebiet Stubnerkogel (ca. 1,5km). Zum Skigebiet Graukogel sind es fußläufig ca. 11 Minuten. Skibus-haltstelle am Hotel.

Preise in EURO pro Person/Nacht				Code: SABGDS1	
	Verpfl.	Beleg.	2.12.–22.12.	23.12.–7.1. 27.1.–4.3.	8.1.–26.1. 5.3.–15.4.
<b>DS B</b>	DZ Kleines Feines	FR	2–2	90	110
<b>DD B</b>	DZ Auszeit	FR	2–3	116	129

**Min:** 5.3.–15.4. 2 Nächte, 8.1.–4.3. 4 Nächte, 23.12.–7.1. 7 Nächte **Erm/Preis im Zb.:** 0–5 Jahre EUR 13,-, 6–11 Jahre EUR 20,-, 12–18 Jahre EUR 33,-

## HOTEL ELISABETHPARK BAD GASTEIN

traditionsreiches Grandhotel – Thermalhallenbad – hauseigener Skibus-Shuttle – Kinder bis 12 Jahre gratis bzw. ab 13 Jahren 50% ermäßigt



**Seehöhe:** 1.000m  
**Bahnhof:** Bad Gastein/1km

**Lage:** Im Herzen des berühmten Kurortes Bad Gastein, umgeben von einer großen Parkanlage. Nächstes Skigebiet: Gastein-Stubnerkogel (Ski amadé): 800m.

**Zimmer:** 115 Zimmer und Junior Suiten sowie 4 geräumige Panorama-Suiten mit Bad oder Dusche/WC, Föhn, Sat-TV, Safe, Minibar, WLAN und Balkon oder Panoramafenster mit Talblick. DS (2–2): Standard-Doppelzimmer, 18–20m<sup>2</sup>. DD (2–4): Deluxe-Doppelzimmer, ab 25m<sup>2</sup>, mit aufklappbarer Couch. JS (2–4): Junior Suite, bestehend aus zwei Zimmern mit oder ohne Verbindungstür. ES (1–1): Einzelzimmer, 15m<sup>2</sup>.

**Ausstattung:** Panorama-Restaurant, à la carte Restaurant „Prälatur“ mit Bier- und Weinbar, Jazzbar, Kaffeehaus mit eigener Konditorei, stilvolle Lobby, Seminarräume, Skiraum, kostenfreies WLAN und Lift. Zahlbar vor Ort: Öffentliche Garage: EUR 8,- pro 24 Std. bzw. ermäßigte Wochentickets. Hund: EUR 17,- pN. Ortstaxe.

**Wellness:** Großzügiger Wellnessbereich auf über 1.000m<sup>2</sup> mit Thermalhallenbad, finnischer Sauna, Danarium, Tepidarium, Soledampfbad, Ruheraum mit Frischluftbereich und Teebar sowie einem Fitnessstudio.

**Verpflegung:** Feinschmecker-Halbpension: Frühstücksbuffet mit Vitalecke, 4-gängiges Abendessen inkl. Salatangebot. 2 x wöchentlich Themenabend. 1 x wöchentlich Candle Light-Dinner. Weihnachts- und Silvestermenü inklusive.

**Aktivitäten:** Spielzimmer mit Tischtennis und Tischfußball. Gegen Gebühr: Billard, Aktivitätenprogramm.

**Winterspaß:** Mehrmals täglich kostenfreier Hotel-Shuttlebus zur Stubnerkogelbahn und retour sowie Skibus zur nächsten Langlaufloipe (ca. 5km). Skibus-haltstelle vis-à-vis vom Hotel. Skiverleih und Skipassservice im Hotel.

**PLUS**

gratis Leihbademantel & Badeslipper am Zimmer ab 5 Nächten • gratis Bahnhofttransfer von 8.00h–18.00h

Preise in EURO pro Person/Nacht				Code: SABGEP1		
	Verpfl.	Beleg.	23.12.–29.12. 3.1.–6.1.	30.12.–2.1.	7.1.–3.2. 25.2.–25.3.	4.2.–24.2.
<b>DS H</b>	DZ	HP	2–2	98	129	88
<b>DD H</b>	DZ Deluxe	HP	2–4	125	145	115
<b>JS H</b>	JunSuite	HP	2–4	135	155	125
<b>ES H</b>	EZ	HP	1–1	98	129	88

**Min:** 23.12.–25.3. 5 Nächte **Erm/Preis im Zb.:** 0–12 Jahre 100%, 13–99 Jahre 50% **Zuschläge:** Kurzaufenthalt 1–4 Nächte auf Anfrage: EUR 20,- pPN

## JUFA HOTEL LUNGAU \*\*\* ST. MICHAEL IM LUNGAU

Urlaubsparadies für die ganze Familie – in unmittelbarer Nähe zu mehreren Skigebieten – gratis Skibus ab Hotel



Wohnbeispiel Familienzimmer

**Seehöhe:** 1.075m  
**Bahnhof:** Radstadt/30km

**Lage:** Nur wenige Schritte vom Ortszentrum von St. Michael entfernt, zwischen dem Speiereck und dem Katschberg-Aineck. Nächstes Skigebiet: Großeck-Speiereck/1,5km.

**Zimmer:** 55 hell gestaltete Zimmer mit Dusche/WC, Föhn, Sat-TV, Safe und WLAN. DS (2–2): Standard-Doppelzimmer, 10–15m², Doppel- oder 2 Einzelbetten. DF (3–3): Familien-Doppelzimmer, 20–30m², Doppel- oder 2 Einzelbetten sowie eine weitere Schlafmöglichkeit. ES (1–1): Standard-Einzelzimmer, 10–15m².

**Ausstattung:** Modernisiertes, familienfreundliches Hotel mit großzügiger Lobby mit Bistro-Bar, Café und heimeligen Sitzmöbeln, Buffet-Restaurant, Seminarraum, Skistall, kostenfreiem WLAN und gratis Parkplätzen. Zahlbar vor Ort: Hund EUR 15,- pN. Ortstaxe.

**Wellness:** Sauna- & Relaxlandschaft mit Sauna, Dampfbad und Infrarotkabine.

**Kinder:** Kleinkinder-Spielzimmer, Teenager-Lounge mit u. a. Flatscreen-TV, DVD-Player, Wii-U und Bücherverleih, Tischtennis, große Spielwiese im Schnee, Schlittenverleih. Gegen Gebühr: Billard, Tischfußball, Spielekonsolen, Diskoraum.

**Verpflegung:** Halbpension: Regionales Frühstücksbuffet, abends 3-Gang-Menü in Buffetform mit 2 Suppen, Hauptspeise – vegetarisch oder Fleischgericht, frischen Salaten und Dessert oder (bei geringer Auslastung) serviertes 3-Gang-Menü.

**Winterspaß:** Gratis Skibus ab Hotel zum Skigebiet Großeck-Speiereck. Weitere Skigebiete, darunter Katschberg, Aineck und Obertauern sind innerhalb von 25 Autominuten erreichbar. Eislaufplatz im Ort.

**PLUS**

**4=3** von 9.12.–22.12.

Preise in EURO pro Person/Nacht				Code: SASMJU1			
	Verpfl.	Beleg.	2.12.–3.12. 9.12.–10.12. 16.12.–17.12.	4.12.–8.12. <sup>1)</sup> 11.12.–15.12. <sup>1)</sup> 18.12.–22.12. <sup>1)</sup>	26.12.–7.1. 3.2.–25.2. & Top-Termine	8.1.–2.2. 26.2.–9.4.	
<b>DS H</b>	DZ STA	HP	2–2	66	50	81	76
<b>DF H</b>	FamDZ	HP	3–3*	62	43	78	73
<b>ES H</b>	EZ STA	HP	1–1	96	76	129	122
	Zb. 4–15 Jahre	HP		46	33	55	55

**Min:** 2.12.–4.2., 10.2.–11.2., 15.2.–18.2., 24.2.–25.2. & 29.2.–6.4. 2 Nächte, 12.2.–14.2., 26.2.–28.2. & 7.4.–9.4. 3 Nächte, 5.2.–9.2. & 19.2.–23.2. 5 Nächte **Erm/Preis im Zb.:** 0–3 Jahre 100%, 4–15 siehe Preistabelle; <sup>1)</sup> mind. 2 Erw. + 1 Kind ab 4 Jahren **Top-Termine:** 13.1.–14.1., 20.1.–21.1., 27.1.–28.1., 3.3.–4.3., 10.3.–11.3., 17.3.–18.3. <sup>2)</sup> Preise inkl. Frühstück

## HOTEL DER ABTENAUER ABTENAU

stylish-modernes Ambiente – Wellness-Oase mit Aromagrotte – gratis Skibus zu den Skigebieten der Dachstein-West Skiregion



**Seehöhe:** 714m  
**Bahnhof:** Golling-Abtenau/18km

**Lage:** Am Marktplatz von Abtenau und somit am „Puls der Zeit“. Nächstes Skigebiet: Abtenau/1km bzw. Dachstein-West/11km.

**Zimmer:** 55 gemütlich eingerichtete Zimmer mit Bad oder Dusche/WC, Föhn und Flatscreen-Kabel-TV, WLAN, tw. Safe und tw. Balkon. DS (2–2): Doppelzimmer, ca. 22m². TS (2–3): Dreibettzimmer, ca. 27m², Doppelbett und Einzelbett. DF (2–4): Vierbettzimmer, ca. 30m².

**Ausstattung:** Mit viel Liebe zum Detail eingerichtetes Hotel im stylish-modernen Ambiente mit gemütlichen Restaurationsmöglichkeiten mit traditionell-österreichischer und internationaler Küche, Skikeller und Lift. Ein beliebter Treffpunkt bei Gästen und Einheimischen gleichermaßen ist die hauseigene Bar mit Vinothek. Kostenfreies WLAN im öffentlichen Bereich. Gratis Parkplätze nach Verfügbarkeit in der Nähe. Zahlbar vor Ort: Hund auf Anfrage: EUR 10,- pN. Ortstaxe.

**Wellness:** Erlebnis-Oase (Öffnungszeiten lt. Aushang) mit Sauna, Dampfbad, Aromagrotte und Ruhezone. Gegen Gebühr: Infrarotkabine.

**Verpflegung:** All Inclusive light: Regionales Frühstücksbuffet, mittags Suppentopf (gegen Voranmeldung), abends 3-gängiges Menü vom Buffet mit 2 Hauptspeisen zur Wahl. 1 Getränk (0,3l Bier, 1/8l Wein, 0,5l Softdrink) zum Abendessen inklusive.

**Winterspaß:** Gratis Skibus zum Skigebiet Dachstein-West sowie zum kleinen, feinen Skigebiet Abtenau mit 10 Pistenkilometern, Rodelbahn und Skischule mit Skiverleih. Skibushaltestelle ca. 50m entfernt. Zur Langlaufloipe sind es ca. 500m.

**PLUS**

**10% Frühbucherbonus** ab 7 Nächten bei Buchung bis 30.11. • **5=4** von 18.11.–22.12., 8.1.–3.2., 11.3.–6.4. & 10.4.–14.5. bei Anreise SO • **7=6** von 18.11.–14.5. • **Tennengau PLUS CARD inklusive** mit u. a. gratis Skibus innerhalb der Dachstein-West Skiregion & gratis Nutzung des Eislaufplatzes und der Natur-Rodelbahn

Preise in EURO pro Person/Nacht				Code: SAABAB1			
	Verpfl.	Beleg.	18.11.–22.12. 8.1.–3.2.	23.12.–7.1.	4.2.–10.3. 7.4.–9.4.	11.3.–6.4. 10.4.–14.5.	
<b>DS B</b>	DZ	FR	2–2	66	88	84	66
<b>TS B</b>	TRP	FR	2–3	66	88	84	66
<b>DF B</b>	Vierbettzimmer	FR	2–4*	72	93	89	72

**Min:** 23.12.–7.1., 4.2.–10.3. & 7.4.–9.4. 3 Nächte **Erm/Preis im Zb.:** 0–5 Jahre 100%, 6–10 Jahre 75%, 11–14 Jahre 50%, 15–99 Jahre 10%; \* max. 2 Erw. + 2 Kinder bis 15 Jahre (3. + 4. Erw. auf Anfrage)

# HERITAGE.HOTEL HALLSTATT \*\*\*\* HALLSTATT

Wohnen inmitten des UNESCO Weltkulturerbeortes Hallstatt – Mitglied bei „Schlosshotels & Herrenhäuser“ – jedes Zimmer ein Unikat



Wohnbeispiel Doppelzimmer Superior



**Seehöhe:** 511m

**Bahnhof:** Hallstatt/1km via Schiff

**Lage:** Zwischen Berg und See, inmitten des UNESCO Weltkulturerbeortes Hallstatt. Nächstes Skigebiet: Krippenstein/5km bzw. Dachstein West/20km.

**Zimmer:** 55 individuell eingerichtete Zimmer mit Bad und/oder Dusche, WC, Föhn, Sat-TV, Safe, Minibar, Nespressomaschine inkl. Tabs, Teeservice und WLAN. DS (2–2): Standard-Doppelzimmer, 18–25m<sup>2</sup>, mit Marktblick im Haus Kainz bzw. eingeschränktem Seeblick in den anderen Häusern. DD (2–2): Deluxe-Doppelzimmer, 22–26m<sup>2</sup>, mit Seeblick im Haus Kainz bzw. Balkon und Seeblick in den anderen Häusern. DU (2–3): Superior-Doppelzimmer, 25–50m<sup>2</sup>, mit Seeblick und Balkon oder kleiner Terrasse im Haus Kainz sowie Seeblick und Balkon in den anderen Häusern. JS (2–3): Junior Suite, 45–55m<sup>2</sup>, mit Seeblick und Balkon im Haus Kainz bzw. separatem Wohnzimmer und Balkon mit Seeblick in den anderen Häusern. Die Zimmeraufteilung auf die einzelnen Häuser obliegt dem Hotel.

**Ausstattung:** Das Heritage.Hotel Hallstatt vereint drei geschichtsträchtige Bürgerhäuser zu einem Hotel der besonderen Art: Das Haupthaus Kainz mit Rezeption, Café und Restaurant liegt direkt an der Schiffsanlegestelle. Das burgähnliche Haus Stocker und das Haus Seethaler sind 3–5 Gehminuten vom Haupthaus entfernt. Kostenfreies WLAN in allen Häusern. Zahlbar vor Ort: Hund auf Anfrage: EUR 15,- pN. Öffentlicher Parkplatz mit Shuttleservice bei An- & Abreise: EUR 15,- p. 24 Std. Ortstaxe.

**Wellness:** Giebelsauna, Infrarotkabine und Ruheraum im Haus Kainz.

**Verpflegung:** Exquisites Frühstücksbuffet mit Prosecco.

**Winterspaß:** Gratis Skibus zur Freesports Arena Krippenstein (5km) und zum Skigebiet Dachstein West (20km) von 8.12.–31.3. Skibushaltestelle ca. 1km entfernt. Tipp: Winterwanderweg Hallstatt mit Besuch des Welterbemuseums.

**PLUS**

**4=3** von 29.11.–16.12. & 10.1.–24.3. bei Anreise SO • Obst zur freien Entnahme im Heritage.Café

Preise in EURO pro Person/Nacht				Code: OBHAHE1		
		Verpfl.	Beleg.	25.11.–23.12.	26.12.–5.1.	6.1.–31.3.
<b>DS B</b>	DZ STA	FR	2–2	93	108	93
<b>DD B</b>	DZ Deluxe	FR	2–2	103	118	103
<b>DU B</b>	DZ SUP	FR	2–3*	113	131	113
<b>JS B</b>	JunSuite	FR	2–3	166	191	166

**Min:** 29.12.–1.1. 2 Nächte **Erm/Preis im Zb.:** 0–5 Jahre 100%, 6–15 Jahre EUR 49,-, 16–99 Jahre EUR 99,-;  
\* max. 2 Erw. + 1 Kind bis 15 Jahre



## COOEE ALPIN HOTEL DACHSTEIN GOSAU

Hotel für sportliche Ansprüche – COOEE alpin Relax Bereich mit Saunen & Fitnessraum – gratis Skibus ab Haus



**Seehöhe:** 934m  
**Bahnhof:** Gosau-Steeg/13km

**Lage:** Ca. 400m vom Zentrum von Gosau entfernt mit Blick auf den mächtigen Gebirgszug des Gosaukammes. Nächstes Skigebiet: Dachstein-West/ca. 2km.

**Zimmer:** 102 funktionell eingerichtete Zimmer im gemütlichen Alpenstil mit Regendusche, WC, Föhn, Sat-TV, WLAN und Balkon. DS (2–2): Doppelzimmer, 21–24m². DK (2–3): Doppelzimmer mit Zustellbett, 21–24m². DZ (3–4): Familienzimmer bestehend aus 2 Doppelzimmern mit Verbindungstür.

**Ausstattung:** Sport- & Aktivhotel mit Bar, Buffet-Restaurant, Kinderspielzimmer, Seminarraum, Sport-Shop, beheiztem Skikeller, Ladestation für E-Autos, gratis Parkplätze, Lift und kostenfreiem WLAN. Zahlbar vor Ort: Hund auf Anfrage: EUR 15,- pN. Gitterbett: EUR 5,- pN. Ortstaxe.

**Wellness:** COOEE alpin RELAX mit finnischer Sauna, Biosauna und Fitnessbereich.

**Verpflegung:** Reichhaltiges Frühstücksbuffet mit Produkten aus der Region. Bei Halbpension abends 3-Gang-Menü vom Buffet.

**Winterspaß:** Gratis Skibus ab Hotel zur Hornspitzbahn, dem direkten Einstieg ins Skigebiet Dachstein-West, mit Skiverleih. Loipeneinstieg am Hotel.



**10% Frühbucherbonus** bei Buchung bis 31.10.<sup>1)</sup> • **4=3, 8=6 & 16=14** von 21.11.–9.12., 6.1.–20.1. & 12.3.–9.4.<sup>1)</sup> • COOEE alpin Willkommenstrink am Empfang  
<sup>1)</sup> nicht kombinierbar

Preise in EURO pro Person/Nacht				Code: <b>OBGOCO1</b>		
		Verpfl.	Beleg.	21.11.–9.12.	10.12.–23.12.	24.12.–5.1.
<b>DS B</b>	DZ	FR	2–2	49	49	84
<b>DK B</b>	DZ mit Zustellbett	FR	2–3	49	49	84
<b>DZ B</b>	FamDZ CON	FR	3–4	61	61	99
		Verpfl.	Beleg.	6.1.–28.1. 2.3.–11.3.	29.1.–1.3.	12.3.–9.4.
<b>DS B</b>	DZ	FR	2–2	57	76	49
<b>DK B</b>	DZ mit Zustellbett	FR	2–3	57	76	49
<b>DZ B</b>	FamDZ CON	FR	3–4	69	88	61

**Min:** 21.11.–23.12., 6.1.–28.1. & 2.3.–9.4. 2 Nächte, 24.12.–5.1. & 29.1.–1.3. 7 Nächte **Ern/Preis im Zb.:** 0–99 Jahre lt. Buchungssystem **Zuschläge:** Halbpension: EUR 18,-; Weihnachtsmenü (obligat.) am 24.12.+25.12.: je EUR 34,-; Silvestermenü (obligat.) am 31.12.: EUR 58,-; Kinder 6–15 Jahre jeweils 50% Erm.

## VITALHOTEL GOSAU GOSAU

Top-Lage an der Langlaufloipe – Vitaloase mit Schwimmbad & Saunen – gratis Skibus ab Hotel zum Skigebiet Dachstein West



Wohnbeispiel Familienzimmer



**Seehöhe:** 767m  
**Bahnhof:** Steeg-Gosau/12km

**Lage:** Am Ortsrand des lieblichen Gebirgsdorfes Gosau, am Fuße des Dachsteins, Nächstes Skigebiet: Dachstein West/2km.

**Zimmer:** 106 geräumige Zimmer mit Bad oder Dusche/WC, Leihbademantel, Flat-screen-TV, Safe und Minibar sowie gemütlicher Sitzecke. DS (2–4): Standard-Doppelzimmer, ca. 27m². DU (2–4): Superior-Doppelzimmer, ca. 29m², mit Balkon. DF (3–4): Familienzimmer, ca. 56m², Wohn-Schlafbereich mit Ausziehcouch, Balkon. ES (1–1): Standard-Doppelzimmer zur Einzelbenützung.

**Ausstattung:** Familienfreundliches Hotel mit sportlich-ungezwungener Atmosphäre, gemütlichem Bar- & Loungebereich, mehreren Restaurantbereichen mit regionalen Köstlichkeiten und Wintergarten, eigenem Familienrestaurant, Kinderclub mit Saftbar, Veranstaltungsräumen, Skiraum, Lift, kostenfreiem WLAN im öffentlichen Bereich und gratis Parkplätzen. Zahlbar vor Ort: Hund: EUR 15,- pN. Ortstaxe.

**Wellness:** Vitaloase mit kleinem Schwimmbad, finnischer Sauna, Familiensauna, Infrarotkabine, Tepidarium und Fitnesscenter. Gegen Gebühr: Kosmetik, Massagen.

**Verpflegung:** Halbpension: Kalt-warmes Frühstücksbuffet mit Vitalecke, abends 3-Gang Menü mit Salatbuffet oder Buffetvariationen im Familienrestaurant. Weihnachts- und Silvestermenü inklusive.

**Aktivitäten:** Animationsprogramm lt. Aushang mit u. a. Fackelwanderung, Tischtennis. Gegen Gebühr: Hoteleigener Sportpark mit Tennisplätzen, Trampolin und Indoor-Soccer.

**Winterspaß:** Gratis Skibus ab Hotel zur ca. 2km entfernten Skiregion Dachstein West. Skiverleih und Skiverleih an der Talstation. Langlaufloipe direkt am Hotel.



**10% Frühbucherbonus** bei Buchung bis 31.10. bzw. **5%** bei Buchung zwischen 1.11. & 30.11. • Begrüßungscocktail

Preise in EURO pro Person/Nacht				Code: <b>OBGOGO1</b>		
		Verpfl.	Beleg.	6.12.–23.12. 6.1.–14.1. 5.3.–11.4.	24.12.–5.1. 29.1.–25.2.	15.1.–28.1. 26.2.–4.3.
<b>DS H</b>	DZ STA	HP	2–4	96	126	111
<b>DU H</b>	DZ SUP	HP	2–4	109	135	122
<b>DF H</b>	FamDZ	HP	3–4	119	146	132
<b>ES H</b>	EZ	HP	1–1	142	168	154

**Min:** 6.12.–23.12. & 3.1.–11.4. 3 Nächte, 24.12.–2.1. 5 Nächte **Ern/Preis im Zb.:** 0–5 Jahre 100%, 6–11 Jahre 70%, 12–13 Jahre 50%, 14–99 Jahre 10%

## ALPRIMA APARTHOTEL HINTERSTODER HINTERSTODER

Aparthotel der Extraklasse – gemütliche Apartments für Selbstversorger – 250m<sup>2</sup> Wellnessbereich mit Saunen – Hunde willkommen



**Seehöhe:** 591m  
**Bahnhof:** Hinterstoder/ca. 10km

**Lage:** Nur ca. 250m vom Ortszentrum mit Restaurants und Einkaufsmöglichkeiten entfernt. Nächstes Skigebiet: Hinterstoder-Höss/450m.

**Appartements:** Modern eingerichtete Apartments, aufgeteilt auf 4 Häuer, mit Dusche/WC, Föhn, Flatscreen-TV, WLAN und Balkon oder Terrasse sowie einer top ausgestatteten Küche. WB (2–2): 1-Raum-App., ca. 28m<sup>2</sup>, Wohn-Schlafraum mit Doppelbett und Essecke. WD (3–5): 2-Raum-App. Classic, ca. 47m<sup>2</sup>, Wohnbereich mit Essecke, Doppelbettzimmer und Kinderschlafzimmer (max. 3 Pers.) mit Doppelbett (160x200cm) und Hochbett. WG (6–8): 3-Raum-App. Comfort II, ca. 64m<sup>2</sup>, im Dachgeschoss, Wohnbereich mit Schlafcouch und Essecke, 2 Schlafzimmer (1 x Doppelbett, 1 x Kinder-Stockbett), 1 offenes Schlafzimmer auf der Galerie mit Doppelbett (140x200cm).

**Ausstattung:** Apartmentanlage mit zentraler Rezeption mit Safe, Kinderspielraum, absperrbarem Skikeller pro Haus und Lift. WLAN nutzen Sie in der gesamten Anlage kostenfrei. 1 gratis Parkplatz pro Apartment inklusive. Zahlbar vor Ort: Hund: ab EUR 15,- pN. Kautions: EUR 200,- p. Aufenthalt (über CC). Wäscheset: EUR 13,- pP. Babyausstattung auf Anfrage. Brötchenservice auf Vorbestellung. Ortstaxe.

**Wellness:** 250m<sup>2</sup> großer Wellnessbereich mit 2 Saunen, Infrarotkabine, Fitnessbereich und Ruheräumen. Gegen Gebühr: Massagen, Leihbademantel.

**Winterspaß:** Nur 450m trennen Sie von der Talstation der Hinterstoder Bergbahnen ins Skigebiet Höss mit über 40km präparierter Pisten. Das Skigebiet Wurzeralm erreichen Sie nach ca. 28km. Skibushaltestelle ca. 100m entfernt. Skipassservice wird an der Rezeption angeboten. Eine Langlaufloipe befindet sich im Ort.



**10% Frühbucherbonus** bei Buchung bis 60 Tage vor Anreise

Preise in EURO pro APP/Nacht				Code: OBHIAL1		
	Verpfl.	Beleg.	2.12.–22.12. 1.4.–11.4.	23.12.–7.1.	8.1.–3.2. 5.3.–31.3.	4.2.–4.3.
<b>WB U</b>	APP	OV	2–2	110	200	174
<b>WD U</b>	APP Classic	OV	3–5	174	341	251
<b>WG U</b>	APP Comfort II	OV	6–8	219	413	270

**Min:** 2.12.–22.12., 8.1.–3.2. & 5.3.–11.4. 3 Nächte, 4.2.–4.3. 7 Nächte/Anr. SA od. SO, 23.12.–7.1. 7 Nächte/Anr. FR–SO **Zuschläge:** 5. Pers. im APP Classic & Comfort bzw. 7.–8. Pers. im APP Comfort II: EUR 25,- pPN; Endreinigung (obligat.) im APP: EUR 72,-, im APP Classic & Comfort: EUR 103,-, im APP Comfort II: EUR 124,- (wird einmalig pro APP & Buchung verrechnet)

## RELAX & WANDERHOTEL POPPENGUT HINTERSTODER \*\*\*\*

Natur pur & Genuss – Sauna-Erlebniswelt – Badepavillon mit Innen- & Außenpool – nur 5 Gehminuten zum Skigebiet – Loipeneinstieg am Hotel



**Seehöhe:** 591m  
**Bahnhof:** Hinterstoder/10km

**Lage:** Am Ortsrand von Hinterstoder. Nächstes Skigebiet: Hinterstoder-Höss/500m.

**Zimmer:** 43 komfortable Zimmer Bad oder Dusche/WC, Föhn, Leihbademantel, Sat-TV, Safe, WLAN und tw. Balkon oder Terrasse. DS (2–2): Doppelzimmer, ca. 18m<sup>2</sup>, einfach ausgestattet im Altbau, 3\*-Kategorie. DK (2–4): Landhauszimmer, ca. 30m<sup>2</sup>, Dusche/WC, Parkettböden, gemütliche Sitzzecke, Balkon oder Terrasse. SS (2–2): Wohlfühl Suite, ca. 40m<sup>2</sup>, mit offenem Badezimmer, Holzdielenboden, Minibar, Espressomaschine, gemütlicher Sitzzecke und Balkon in ruhiger Gartenlage. ES (1–1): Einzelzimmer, ca. 18m<sup>2</sup>, einfach ausgestattet im Altbau, 3\*-Kategorie.

**Ausstattung:** Ankommen und Wohlfühlen! Familiengeführtes Hotel mit Hotelbar, Restaurant mit regionalen Köstlichkeiten aus der Gourmetküche sowie feinen vegetarischen Gerichten, Weinkeller, Lift, E-Ladestation und gratis Parkplätzen. WLAN steht kostenfrei zur Verfügung. Zahlbar vor Ort: Hund auf Anfrage: EUR 15,- pN. Ortstaxe.

**Wellness:** Sauna-Erlebniswelt mit finnischer Sauna, Hüttensauna, Dampfbad, Aromabad mit Farblichttherapie, Infrarot-Tiefenwärme, Kneippdecke und Ruheräumen mit Saftbar sowie angeschlossener Badepavillon mit Innen- & beheiztem Außenpool. Gegen Gebühr: Massagen, Gesichts- & Ganzkörperbehandlungen, Bäder & Packungen, Fußpflege, Heubadestube.

**Verpflegung:** Poppengut's Verwöhnpension: Reichhaltiges Schlemmerfrühstück vom Buffet, Nachmittagsbuffet mit kalt-warmen Snacks und hausgemachten Kuchen, am Abend 5-Gang-Wahlmenü inkl. Salatbuffet. Weihnachtsmenü inklusive.

**Aktivitäten:** Bewegungsprogramm mit dem Wellnesssteam mit u. a. Wassergymnastik, wöchentlich geführte Winter- und Schneeschuhwanderungen.

**Winterspaß:** Nur 5 Gehminuten oder gratis Skibus zum Skigebiet Hinterstoder-Höss mit 40 Pistenkilometern. Bushaltestelle und Loipeneinstieg direkt am Hotel.

Preise in EURO pro Person/Nacht				Code: OBHIPO1
	Verpfl.	Beleg.	23.12.–9.4.	
<b>DS H</b>	DZ STA	HP	2–2	96
<b>DK H</b>	DZ Landhaus	HP	2–4	141
<b>SS H</b>	Wohlfühl Suite	HP	2–2	151
<b>ES H</b>	EZ STA	HP	1–1	103

**Min:** 20.12.–25.12., 7.1.–4.2. & 13.2.–14.4. 2 Nächte, 15.4.–18.4. 3 Nächte, 26.12.–6.1. & 5.2.–12.2. 7 Nächte **Erm/Preis im Zb.:** 0–2 Jahre 100%, 3–5 Jahre EUR 35,-, 6–9 Jahre EUR 50,-, 10–14 Jahre EUR 60,-, 15 Jahre EUR 65,- **Zuschläge:** Silvesterpauschale (obligat., ab 3 Jahren) am 31.12.: EUR 104,-

# MONARCHIA PARK SCHÖNBERG

direkt an der Piste – familienfreundliches Almhüttendorf



**Seehöhe:** 1.650m  
**Bahnhof:** Judenburg/40km

**Lage:** Umgeben von urtümlich schöner Natur direkt am Skigebiet Lachtal.

**Appartements:** 64 Appartements mit Dusche/WC, voll ausgestatteter Küche, Essecke, Sat-TV, Safe, WLAN, eigenem Skistall und Balkon. WE (2–6): 2-Raum-App. Typ A, ca. 42m², Wohnraum mit Schlafcouch, Schlafraum mit Doppelbett und Stockbett. WI (2–10): 4-Raum-App. Typ B, ca. 93m², großzügiger Wohnraum mit Schlafcouch, 3 Schlafräume (davon 1 x mit zusätzlichem Stockbett), 2 Badezimmer, eigene Sauna oder Dampfbad. Strom, Wasser und Heizung inklusive.

**Ausstattung:** Familienfreundliches Almhüttendorf mit 17 Appartementshäusern und einem Zentralhaus mit Rezeption, gemütlicher Bar, à la carte Restaurant, gratis Parkplätzen und kostenfreiem WLAN in der gesamten Anlage. Zahlbar vor Ort: Hund: EUR 20,- pN. Kautium im Appartement Typ A: EUR 100,-, im Typ B: EUR 200,- p. Aufenthalt. Brötchenservice. Ortstaxe.

**Wellness:** Gegen Gebühr: Vital-Bereich mit Panorama-Hallenbad, Sauna, Aromakabine, Tepidarium, Infrarot-Wärmekabine und Massagen.

**Winterspaß:** Direkt an der Piste zwischen dem Schönberg-Schlepplift und der Schönberg-Skischaukel. Über einen Skiweg erreichen Sie bei guter Schneelage die Gondelbahn-Talstation. Skipass-Aktionen in der Vor- & Nachsaison lt. Aushang vor Ort.

**PLUS**

**5% Frühbucherbonus** von 23.12.–9.4. bei Buchung bis 30.9. bzw. von 2.12.–22.12. bei Buchung bis 30.11. • **4=3** von 2.12.–17.12. & 19.3.–9.4. • **5=4** von 2.12.–24.12., 8.1.–19.1. & 19.3.–9.4. • **6=5** von 2.12.–24.12., 8.1.–2.2. & 26.2.–9.4. • **7=6** von 2.12.–24.12., 8.1.–2.2. & 11.2.–9.4.

Preise in EURO pro APP/Nacht				Code: STSBMP1		
		Verpfl.	Beleg.	2.12.–24.12. 19.3.–9.4.	25.12.–28.12. 2.1.–7.1.	29.12.–1.1.
<b>WE U</b>	APP Typ A	OV	2–6*	135	199	249
<b>WI U</b>	APP Typ B	OV	2–10**	255	399	499
				8.1.–19.1.	20.1.–2.2. 26.2.–18.3.	3.2.–25.2.
<b>WE U</b>	APP Typ A	OV	2–6*	155	165	199
<b>WI U</b>	APP Typ B	OV	2–10**	315	335	399

**Min:** 2.12.–25.12. 1.1.–2.2. 26.2.–10.3. & 19.3.–9.4. 3 Nächte, 11.3.–18.3. 4 Nächte, 3.2.–25.2. 6 Nächte, bei Anr. 26.12.–31.12. 6 Nächte **Zuschläge:** Endreinigung (obligat., exklusive Küchenreinigung) im APP Typ A: EUR 69,-, im APP Typ B: EUR 139,- (wird einmalig pro APP & Buchung verrechnet) bzw. Wäscheset (obligat., Bettwäsche, 1 x Handtuch, 1 x Badetuch): EUR 15,- (wird einmalig pro Person & Buchung verrechnet) \* max. 4. Erw. + 2 Kinder bis 14 Jahre, \*\* max. 8 Erw. + 2 Kinder bis 14 Jahre

# JUFA HOTEL MURAU \*\*\* MURAU

gratis Skizug zum Skigebiet Kreischberg – Sauna- & Relaxbereich – hauseigene Kleinsporthalle – Eintritt in das örtliche Hallenbad inklusive



**Seehöhe:** 829m  
**Bahnhof:** Murau/500m

**Lage:** Ruhig und dennoch zentral in Murau. Im Hotel befindet sich ein öffentliches Kino. Nächstes Skigebiet: Kreischberg/7km.

**Zimmer:** 38 komfortable Zimmer mit Dusche/WC, Föhn, Sat-TV, Safe und WLAN. DS (2–2): Doppelzimmer Standard, 10–15m². DF (3–4): Familienzimmer, 20–30m², Doppelbett od. 2 Einzelbetten sowie weitere Schlafmöglichkeiten für 1–2 Personen. ES (1–1): Einzelzimmer, 10–15m².

**Ausstattung:** Café- und Barbereich, Restaurant, uriges Bräustüberl, Skistall & beheizter Schuhraum, kostenfreies WLAN und gratis Parkplätze sowie ein hauseigenes Kino im Hotel mit öffentlichem Zutritt. Zahlbar vor Ort: Hund: EUR 15,- pN. Ortstaxe.

**Wellness:** Großzügiger Sauna- und Relaxbereich.

**Kinder:** Kinderspielecke, Holz-Erlebniswelt mit Kletter- & Spielbereich.

**Verpflegung:** Halbpension: Reichhaltiges Frühstücksbuffet mit vielen regionalen Produkten, abends 3-Gang-Menü in Buffetform oder serviert.

**Aktivitäten:** Tischtennis, hauseigene Kleinsporthalle (18x10m) für Ballsportarten. Gegen Gebühr: Tischfußball, Darts.

**Winterspaß:** Gratis Skizug von Weihnachten bis Ostern zum Skigebiet Kreischberg mit über 40 Pistenkilometern. Eine Haltestelle befindet sich am Hotel.

**PLUS**

**10% Frühbucherbonus** bei Buchung bis 31.8. (nicht gültig auf Verpflegungs-Zuschläge) • freier Eintritt zum öffentlichen Hallenbad

Preise in EURO pro Person/Nacht				Code: STMUUJ1			
		Verpfl.	Beleg.	2.12.–22.12.	26.12.–1.1. 3.2.–11.2. 17.2.–26.2.	2.1.–8.1. 12.2.–16.2. 27.2.–11.3.	9.1.–2.2. 12.3.–8.4.
<b>DS B</b>	DZ STA	FR	2–2	48	74	69	59
<b>DF B</b>	FamDZ	FR	3–3*	45	72	66	55
<b>ES B</b>	EZ	FR	1–1	74	109	97	86
	Zb. 4–15 Jahre	FR		32	46	37	32

**Min:** 2.12.–27.12., 1.1.–4.2., 10.2.–11.2., 17.2.–18.2., 24.2.–8.4. 2 Nächte, 28.12.–31.12. 4 Nächte, 5.2.–9.2., 12.2.–16.2. & 19.2.–23.2. 5 Nächte (7.1.–8.4. keine An-/Abreise am SA) **Ern/Preis im Zb:** 0–3 Jahre 100%, 4–15 Jahre siehe Preistabelle; \* mind. 2 Erw. + 1 Kind ab 4 Jahre **Zuschläge:** Halbpension: EUR 22,-, Kinder 4–15 Jahre EUR 14,- pPN, kein ZS für Kinder bis 3 Jahre; Silvestergala (obligat. bei Buchung inkl. HP) am 31.12.: EUR 36,-, Kinder 4–15 Jahre EUR 30,-, kein ZS für Kinder bis 3 Jahre

# SCHLADMINGER 4-BERGE SKISCHAUKEL



© Schladming-Dachstein/Peter Bürgstaller

## SKIKURSE VORAB BUCHEN

Sie können Skikurse vorab online bei unserem Partner CheckYeti buchen



[www.checkyeti.com/mondial/ski-amade-schladming-dachstein](http://www.checkyeti.com/mondial/ski-amade-schladming-dachstein)  
[www.checkyeti.com/mondial/steiermark](http://www.checkyeti.com/mondial/steiermark)



**750–2.015** Höhenlage in Meter

**123** Pistenkilometer gesamt

**45** Lifte gesamt

**8** Ski-/Snowboardschulen

**14** Skiverleih

✓ Nachtskillauf

✓ Snowboard-/Funpark

✓ Kinderland

✓ Skiline

✓ WLAN, gratis

**278/299<sup>\*)</sup>** 6-Tages-Skipass in EURO (Neben-/Hochsaison)

**85/435<sup>\*)</sup>** Loipenkilometer gesamt

**70/300<sup>\*)</sup>** Winterwanderwege in km

**2** Rodelbahnen, Anzahl

✓ Schneeschuhwandern

✓ Skitouren

✓ Eislaufen/Eisstockschießen

**1** Erlebnisbäder/Thermen

**56** Skihütten

✓ gratis Skibus bei gültigem Skipass

## BESSER INFORMIERT

**Planai:** Auf den Spuren der Weltmeister | breite Pisten in unzähligen Varianten | legendäre 4,6km lange FIS-Abfahrt vom Planai-Gipfel in den berühmten Planai-Zielhang | Funslope & Funcross Planai für jede Könnerschaft | Superpark Planai | Renn- & Speedstrecke | 650m lange Klangpiste | Hopsi-Winterkinderland | Steirerleck Planai mit Selfie-Platzerl

**Hochwurzen:** Tag- und Nacht-Aktiv | top-moderne 10er-Gondel | familienfreundliche, breite Abfahrten | Funslope Hochwurzen | spektakuläre Nachtpiste | Rodelabend auf der 7km langen Rodelbahn

**Hauser Kaibling:** Mehrfach ausgezeichnetes Skigebiet | Parkplatz-Garantie | höchster Punkt der 4-Berge Skischaukel | XXL Funslope auf 1.460m Seehöhe | Wollis Kids Park | Genussinsel auf 1.800m Höhe mit traumhafter Aussicht

**Reiteralm:** Mehrmals ausgezeichnet mit dem „Steirischen Pistengütesiegel“ | DER Trainingsberg internationaler Ski-Teams | „Black Quartett“ – die 4 schwarzen Piste der Reiteralm | dauerhaft gesteckte Rennstrecke „Cool Running“ | Crosspark Reiteralm | sonniges Reiteralm Kinderland | GUL-Schussstrecke Reiteralm mit gratis Geschwindigkeitsmessung

**Ski amadé – Vielfalt erleben:** Die Schladminger 4-Berge Skischaukel ist Teil von Ski amadé. Mit nur einem Skiapass kommen Sie in Genuss von 760 Pistenkilometern in 5 Skiregionen.

**Oster-Familienaktion:** Ab Kauf eines 6-Tages-Skipasses mindestens eines Elternteils fahren Kinder bis 15 Jahren (geb. 2007 oder später) im Oster-Skiurlaub gratis.

<sup>\*)</sup> In der gesamten Region Schladming-Dachstein

<sup>\*\*)</sup> Preise von 2021/22



## GASTHOF ZUM KAISERWEG \*\*\* SCHLADMING

persönlich & liebevoll geführter Familienbetrieb – Restaurant mit steirischen Schmankerln – Lifтанlagen in unmittelbarer Nähe



**Seehöhe:** 750m  
**Bahnhof:** Schladming/600m

**Lage:** Der familiär geführte 3\*-Gasthof befindet sich in ruhiger aber trotzdem verkehrsgünstiger Lage, nur eine Gehminute von der Seilbahn und 5 Gehminuten vom Ortszentrum entfernt. Wer seinen Urlaub sportlich und aktiv verbringen will, befindet sich hier quasi im „Mittelpunkt der Ereignisse“. Nächstes Skigebiet: Schladming-Planai oder Hochwurzen/200m.

**Zimmer:** Die 15 gemütlich eingerichteten Zimmer sind ausgestattet mit Dusche/WC, Kabel-TV und teilweise Balkon. DS (2–3): Doppelzimmer.

**Ausstattung:** Der liebevoll geführte 3\*-Gasthof in Familienbesitz erwartet Sie mit viel Komfort und persönlicher Betreuung durch die Gastgeber. Liebhaber von bodenständigen, steirischen Schmankerln, gutbürgerlicher österreichischer Küche aber auch internationalen Gerichten werden im Restaurant bei gemütlicher Atmosphäre perfekt verwöhnt. Der hauseigene Weinkeller bietet eine reiche Auswahl an österreichischen und internationalen Weinen. Die Hausbar ist ein beliebter Treffpunkt bei Gästen und Einheimischen gleichermaßen. Zudem steht ein Skikeller mit Skischuhrockner zur Verfügung. WLAN nutzen Sie im öffentlichen Bereich kostenfrei. Gratis Parkplätze am Haus. Haustiere nicht erlaubt. Zahlbar vor Ort: Ortstaxe.

**Verpflegung:** Reichhaltiges Frühstücksbuffet mit regionalen Produkten.

**Winterspaß:** Nur eine Gehminute vom Haus entfernt befinden sich gleich zwei Lifтанlagen, die Sie mitten hinein ins Skivergnügen bringen: Die Gondelbahn Golden Jet, der direkte Zubringer auf den Skiberg Planai und die Rohrmooser Sesselbahn auf den Erlebnisberg Hochwurzen. Zur nächsten Skibushaltestelle sind es ca. 150m. Abseits von präparierten Pisten zeigt sich die Region von ihrer ruhigeren Seite. Bestens präparierte Wanderwege entführen in ein weißes Winter-Wander-Land, und bei den zahlreichen Schneeschuhwanderrouten taucht man noch tiefer ein in die Natur.

Preise in EURO pro Person/Nacht		Code: STSCKW1				
		Verpfl.	Beleg.	26.12.–1.1.	2.1.–8.1. 23.1.–12.3.	9.1.–22.1. 13.3.–26.3.
<b>DS B</b>	DZ	FR	2–3	70	60	55
<b>Min:</b> 26.12.–26.3. 7 Nächte/Anr. SA <b>Erm/Preis im Zb.:</b> 0–1 Jahr 100%, 2–5 Jahre 50%, 6–13 Jahre 30%						

## SPORTHOTEL ROYER \*\*\*\* SUP. SCHLADMING

nur 300m zur Planai-Gondelbahn – hauseigener Relaxbereich – direkter Zugang zum Erlebnisbad – großes Indoor-Sportangebot



**Seehöhe:** 750m  
**Bahnhof:** Schladming/1km

**Lage:** Am Ortsrand, nur 400m vom Zentrum des romantischen Bergstädtchens Schladming entfernt. Nächstes Skigebiet: Schladming-Planai/300m.

**Zimmer:** 130 komfortable Wohlfühl-Zimmer mit Bad/WC, Föhn, Leibbademantel, Sat-TV, Minibar, Safe, WLAN und größtenteils Balkon mit Panoramablick. DS (2–4): Doppelzimmer, 20–25m². DX (1–1): Doppelzimmer zur Alleinbenützung.

**Ausstattung:** Stilvoll eingerichtetes, exklusives Sporthotel mit gemütlicher Hotelbar am offenen Kamin und separater Cigars Lounge, gepflegtem Pensionsrestaurant, à la carte Restaurant Steirerstüberl, Tagungsräumen, Skiraum, Lift und gratis Parkplätzen. WLAN nutzen Sie im gesamten Hotel kostenfrei. Zahlbar vor Ort: Garage: EUR 10,- pN. Hund: EUR 20,- pN. Ortstaxe.

**Wellness:** Hauseigener Relaxbereich mit finnischer Sauna, Kräuter-Softsauna, Dampfbad, Tepidarium, Infrarotkabine, Fitnessraum und Ruhebereichen mit Feng Shui- & Relaxliegen sowie beheizter Verbindungsgang zum öffentlichen Erlebnisbad mit Innen- und Außenbecken. Gegen Gebühr: Massagen, Frisör.

**Kinder:** Neu gestaltetes Kinderspielzimmer, eigene Kindermenüs, Kinderbetreuung von 3–13 Jahren in den österreichischen Ferien auf Anfrage. Gegen Gebühr: Videospiele.

**Verpflegung:** Halbpension: Großzügiges Frühstücksbuffet – vielfältig und gesund, am Abend exklusives 5-Gang-Wahlmenü inkl. Salatbuffet oder Themenbuffet.

**Aktivitäten:** Tennishalle & Squash-Court von 8.00h–16.00h nach Verfügbarkeit, Tischtennis, Kegeln. Gegen Gebühr: Zimmengewehrschießen, Billard, Darts.

**Winterspaß:** 5–7 Gehminuten oder gratis Skibus ab Hotel zur Planai-Talstation sowie zu allen weiteren Einstiegsstellen der Schladminger 4-Berge Skischaukel. Zum Dachstein-Gletscher sind es ca. 5km. Loipeneinstieg in 50m Entfernung.

**PLUS**

**7=6** von 22.11.–23.12., 1.1.–21.1., 25.1.–3.2. & 11.2.–20.4. • gratis Bahnhofstransfer

Preise in EURO pro Person/Nacht		Code: STSCRO1					
		Verpfl.	Beleg.	22.11.–23.12. 25.1.–3.2. 25.2.–20.4.	1.1.–21.1.	11.2.–17.2.	18.2.–24.2.
<b>DS H</b>	DZ	HP	2–4	100	106	138	185
<b>DX H</b>	DZ single use	HP	1–1	144	150	181	229
<b>Min:</b> 22.11. – 23.12., 1.1.–21.1., 25.1.–3.2. & 11.2.–20.4. 3 Nächte <b>Erm/Preis im Zb.:</b> 0–1 Jahr 100%, 2–9 Jahre 50%, 10–17 Jahre 35%, 18–99 Jahre 20%							



## STADTHOTEL BRUNNER SCHLADMING

Boutique- & Yoga-Hotel – Wellness über den Dächern von Schladming – Yoga inklusive – ausgezeichnete Kulinarik



Wohnbeispiel Doppelzimmer Muskat

**Seehöhe:** 750m  
**Bahnhof:** Schladming/ca. 1km

**Lage:** Am Hauptplatz, mitten im Zentrum von Schladming. Nächstes Skigebiet: Schladming-Planai/ca. 300m.

**Zimmer:** Die 24 modernen Zimmer sind mit regionalen Materialien wie Nussholz eingerichtet und bieten mit Dusche/WC, Föhn, Leihbademantel, Sat-TV, Nespresso-Maschine, Safe und WLAN sowie bequemen Sitzbänken in den Fenstern viel Platz zum Energieaufladen. Das biorhythmische Lichtkonzept sorgt für zusätzliche Erholung. DS (2–2): Standard-Doppelzimmer Muskat, ca. 26m<sup>2</sup>, mit Blick auf den Hauptplatz. DU (2–3) Superior-Doppelzimmer Pfeffer, ca. 31m<sup>2</sup>, mit Blick in den Westen. JS (2–3): Junior Suite Salz, ca. 34m<sup>2</sup>, mit Blick auf das Dachsteinmassiv.

**Ausstattung:** Das komplett barrierefreie Hotel, eine Kombination aus 500 Jahre Tradition, moderner Architektur und asiatischen Einflüssen, legt viel Wert auf Nachhaltigkeit und Umweltbewusstsein. Es erwarten Sie ein gemütlicher Lobbybereich im Wohnzimmerstil mit offenem Kamin, eine stylische Bar, ein 500 Jahre altes Gewölbe mit der Lounge 1919, ein kleiner Shop, ein Skiraum, Lift und gratis Parkplätze nach Verfügbarkeit. Im bekannten Restaurant „brunners Gasthaus & Bar“ genießen Sie regionale österreichische Spezialitäten in Kombination mit ayurvedischen, basischen, vegetarischen und veganen Gerichten. WLAN nutzen Sie im gesamten Hotel kostenfrei. Zahlbar vor Ort: Hund auf Anfrage: EUR 20,- pN. Ortstaxe.

**Wellness:** Spa-Bereich über den Dächern von Schladming mit finnischer Panorama-Sauna, gemütlichen Hängkörben, geschützter Dachterrasse, Ruheraum und Teehaus mit Teespezialitäten. Gegen Gebühr: Klassische und ayurvedische Behandlungen wie Lomi Lomi Nui oder Sacrale Impulsregulation.

**Verpflegung:** Ernährungsbewusstes Frühstücksbuffet mit regionalen, ayurvedischen und biologischen Produkten.

**Aktivitäten:** Yoga und Jin Shin Jyutsu laut Aushang.

**Winterspaß:** Nur 5 Gehminuten zur Planai Talstation und zur Haltestelle des gratis Skibusses in alle weiteren Schladminger Skigebiete Zum Langlauf-Eldorado Ramsau sind es ca. 10km.

Preise in EURO pro Person/Nacht				Code: STSCBR1	
	Verpfl.	Beleg.	2.11.–22.12. 8.1.–21.1.	23.12.–7.1. 22.1.–11.3.	12.3.–28.4.
<b>DS B</b>	DZ STA Muskat	FR	2–2	116	138
<b>DU B</b>	DZ SUP Pfeffer	FR	2–3	128	149
<b>JS B</b>	JunSuite Salz	FR	2–3	136	158

**Min:** 2.11.–28.4. 2 Nächte **Erm/Preis im Zb.:** 0–2 Jahre 100%, 3–6 Jahre EUR 25,-, 7–17 Jahre EUR 50,-, 18–99 Jahre EUR 60,-

## FALKENSTEINER HOTEL SCHLADMING \*\*\*\* SUP. SCHLADMING

Sport. Spa. Style. – moderne Architektur kombiniert mit alpinem Lifestyle – 1.500m<sup>2</sup> Acquapura SPA Wellness- & Wasserwelt



**Seehöhe:** 750m  
**Bahnhof:** Schladming/1,4km

**Lage:** Ruhig und sonnig am Ortsrand von Schladming, nur wenige Schritte vom Ortszentrum entfernt. Nächstes Skigebiet: Schladming-Planai/450m.

**Zimmer:** 130 Zimmer im modern-alpinen Stil mit Dusche/WC, Föhn, Leihbademantel und Slipper, Sat-TV, Safe, Minibar, Kaffeemaschine, WLAN und Balkon oder Terrasse. DU (2–2): Doppelzimmer Superior, ca. 27m<sup>2</sup>.

**Ausstattung:** Modernes Aktiv- & Wellnesshotel im alpinen Lifestyle mit beeindruckendem Entree, stylischer "genießBAR" mit offenem Kamin, Leseecke und Lounge, Hotelrestaurant "Steirer" mit steirisch inspirierter Falkensteiner Kulinarik, eigenem Weinkeller, großzügigen Konferenzräumen, Skidepot, Lift und gratis Parkplätzen. WLAN nutzen Sie kostenfrei. Zahlbar vor Ort: Hund: EUR 25,- pN. Ortstaxe.

**Wellness:** Acquapura SPA Wellnesswelt auf 1.500m<sup>2</sup> mit Innen- und Außenpool mit Whirliegen, Indoor- und blickgeschützter Outdoor-Saunalandschaft mit einer Auswahl an thematisierten Saunen, Infrarotkabine, Tauchbecken, Wärmeliegen, Panorama-Fitness- & Gymnastikraum und mehreren Ruheräumen. Gegen Gebühr: Massagen, Kosmetik, Bäder und Packungen, Private SPA-Suiten.

**Verpflegung:** Halbpension: Reichhaltiges Frühstücksbuffet, am Abend 6-Gang-Wahlmenü oder Themenbuffet. Weihnachts- und Silvestermenü inklusive.

**Winterspaß:** Die Talstation der Schladminger Planaialm ist ca. 450m entfernt und bequem zu Fuß oder dem gratis Skibus zu erreichen. Zum Langlauf-Eldorado Ramsau sind es rund 10km. Skibushaltestelle am Hotel.

**PLUS**

**15% Frühbucherbonus** bei 4–6 Nächten bzw. **20%** ab 7 Nächten von 26.11.–22.12., 8.1.–12.1. & 25.1.–14.4. bei Buchung bis 30.9. (nicht stornier-/umbuchbar)<sup>1)</sup> • **10% Long-Stay-Ermäßigung** ab 7 Nächten<sup>1)</sup> • 1 Flasche Mineralwasser am Zimmer bei Anreise • Willkommensgetränk  
<sup>1)</sup> nicht kombinierbar

Preise in EURO pro Person/Nacht				Code: STSCFS1		
	Verpfl.	Beleg.	26.11.–22.12.	23.12.–25.12. 13.1.–21.1.	26.12.–7.1.	8.1.–12.1. 25.1.–26.1.
<b>DU H</b>	DZ SUP	HP	2–2	149	249	279
	Verpfl.	Beleg.	22.1.–24.1.	27.1.–2.2.	3.2.–11.3.	12.3.–14.4.
<b>DU H</b>	DZ SUP	HP	2–2	284	244	239

**Min:** 26.11.–25.12., 8.1.–21.1. & 25.1.–14.4. 2 Nächte, 22.1.–24.1. 3 Nächte, 26.12.–7.1. 7 Nächte **Zuschläge:** Wochenendaufenthalt FR–SA von 26.11.–22.12. & 12.3.–14.4.: EUR 10,- pZN

# GÄSTEHAUS & RESIDENZ KRENN STAINACH-PÜRGG

persönlicher Rückzugsort mit gediegenem Luxus – hochwertig ausgestattet Zimmer & Apartments – herzliche Gastfreundschaft & gelebte Tradition



Wohnbeispiel Gästehaus



Wohnbeispiel Residenz



Gästehaus Krenn

**Seehöhe:** 655m

**Bahnhof:** Stainach-Irdning/7km

**Lage:** Hoch über dem schönen Ennstal, dem mächtigen Bergmassiv Grimming gegenüber, liegt in der malerischen Ortschaft Pürgg das Gästehaus und die Residenz Krenn, nur wenige Schritte vom dazugehörigen Gasthaus Krenn entfernt.

Die Ortschaft Pürgg im Ennstal, rund 20 Minuten von Liezen entfernt, ist etwas ganz Besonderes. Ein kleiner, verkehrsberuhigter Ort, in dem die Zeit etwas langsamer vergeht und der Ihr Herz berühren wird. Er ist ein Anziehungspunkt für Ruhesuchende, Genießer und Menschen, die das Besondere schätzen

**Zimmer:** Jedes der sieben stilvollen Zimmer und Suiten im Gästehaus Krenn ist einzigartig. Hochwertig ausgestattet mit wertvollen Naturmaterialien, einem großzügigen Doppelbett und einem gemütlichen Sofa sowie einem geräumigen Badezimmer mit Badewanne oder Dusche, hochwertigen Pflegeprodukten und Haarföhn, separatem WC, Leihbademantel, Bluetooth Lautsprecher, Flatscreen-TV, Safe und WLAN vermitteln sie ein wunderbares Gefühl des Ankommens. DD (2–3): Doppelzimmer Deluxe, ca. 48m², mit Balkon. SS (2–3): Suite Ennstal, ca. 48m², mit Sekretär, elektrisch beheizbarem Kachelofen, Terrasse und Balkon.

**Appartements:** In der Residenz Krenn erwartet Sie in den drei großzügigen Apartments gediegener Luxus, zeitgemäßer Komfort und absolute Privatsphäre. Jede Suite verfügt über einen lichtdurchfluteten Wohnbereich mit Sofa, ein Schlafzimmer, Walk-in Dusche und Badewanne, Haarföhn, Leihbademantel, separates WC, voll ausgestattete Küche, Flatscreen-TV, Safe, WLAN und Balkon WA (2–4): Appartement Typ 2, ca. 100m². WC (4–6): Appartement Typ 1, ca. 100m², zwei Schlafzimmer. WE (6–8): Appartement Typ 3, ca. 180m², aufgeteilt auf 2 Etagen mit drei Schlafzimmern sowie ein Badezimmer und WC pro Etage.

**Ausstattung:** Das Gasthaus Krenn mit dem Gästehaus Krenn, der Greißlerei und der Residenz Krenn ist eines der ausgesuchten Häuser, die sich durch herzliche Gastfreundschaft, gelebte Tradition, ihre unvergleichliche Lage und ein herausragendes kulinarisches Angebot auszeichnen. Das liebevoll gestaltete Gästehaus überzeugt mit einer spannenden Komposition aus Tradition und Moderne: Von den originalen Kachelöfen über stillvolle Designermöbel bis hin zu edelsten Naturmaterialien und handverlesenen Kunstwerken. Eine gemütliche Bibliothek, die Lounge und die „Kuchlstube“ laden zum Verweilen und zum Genießen ein.

In der Residenz Krenn genießen Sie absolute Privatsphäre und die Unabhängigkeit in Ihren „eigenen vier Wänden“. Mit viel Leidenschaft wurde hier ein stimmungsvolles Ambiente geschaffen, das Innen mit ausgewählten Kunstwerken begeistert und außen durch die einzigartige Naturkulisse verzaubert. Gratis Parkplätze stehen jeweils am Haus zur Verfügung. WLAN nutzen Sie in allen Bereichen kostenfrei. Zahlbar vor Ort: Hund EUR 30,- pN. Ortstaxe.

**Verpflegung:** Exzellentes serviertes À-la-Carte-Frühstück von 8.00h–11.00h. Keine Verpflegung in den Apartments.

Preise in EURO pro Person/Nacht im <b>Gästehaus Krenn</b>						Code: <b>STSTGK1</b>
				1.11.–24.11. 27.11.–1.12. 4.12.–7.12. 11.12.–15.12. 7.1.–30.4. SO–DI	1.11.–24.11. 27.11.–1.12. 4.12.–7.12. 11.12.–15.12. 7.1.–30.4. MI–SA	25.11.–26.11. 2.12.–3.12. 8.12.–10.12. 16.12.–17.12. 26.12.–6.1.
<b>DD B</b>	DZ Deluxe	FR	2–3	114	139	144
<b>SS B</b>	Suite Ennstal	FR	2–3	139	163	169
<b>Min:</b> 1.11.–30.4. 2 Nächte <b>Erm/Preis im Zb.:</b> 0–5 Jahre 100%, 6–14 Jahre EUR 75,-, 15–17 Jahre EUR 112,-						

Preise in EURO pro APP/Nacht in der <b>Residenz Krenn</b>						Code: <b>STSTRK1</b>
				1.11.–30.4. SO–DI	1.11.–30.4. MI–SA	
<b>WA U</b>	APP 2		OV	2–4*	249	237
<b>WC U</b>	APP 1		OV	4–6**	329	313
<b>WE U</b>	APP 3		OV	6–8***	419	398

**Zuschläge:** Endreinigung EUR 96,- (wird einmalig pro APP & Buchung verrechnet)  
 3. + 4. Person im APP 2 bzw. 5. + 6. Person im APP 1 bzw. 7. + 8. Person im APP 3: 0–5 Jahre 100%, 6–17 Jahre EUR 50,-; \* max. 2 Erw. + 2 Kinder bis 17 Jahre, \*\* max. 4 Erw. + 2 Kinder bis 17 Jahre, \*\*\* max. 6 Erw. + 2 Kinder bis 17 Jahre